KDV DAHİL [illegible].- TL.

SUPERMEN

SERİ 14

KDV. DAHİL 80.000 TL.

B YAYINLARI

129

Türkiye'de yayın hakkı B YAYINLARI na aittir.
(BİLKA-Bilim Kültür Araştırma, Yayıncılık Ltd.Şti)

İntikam Yemini

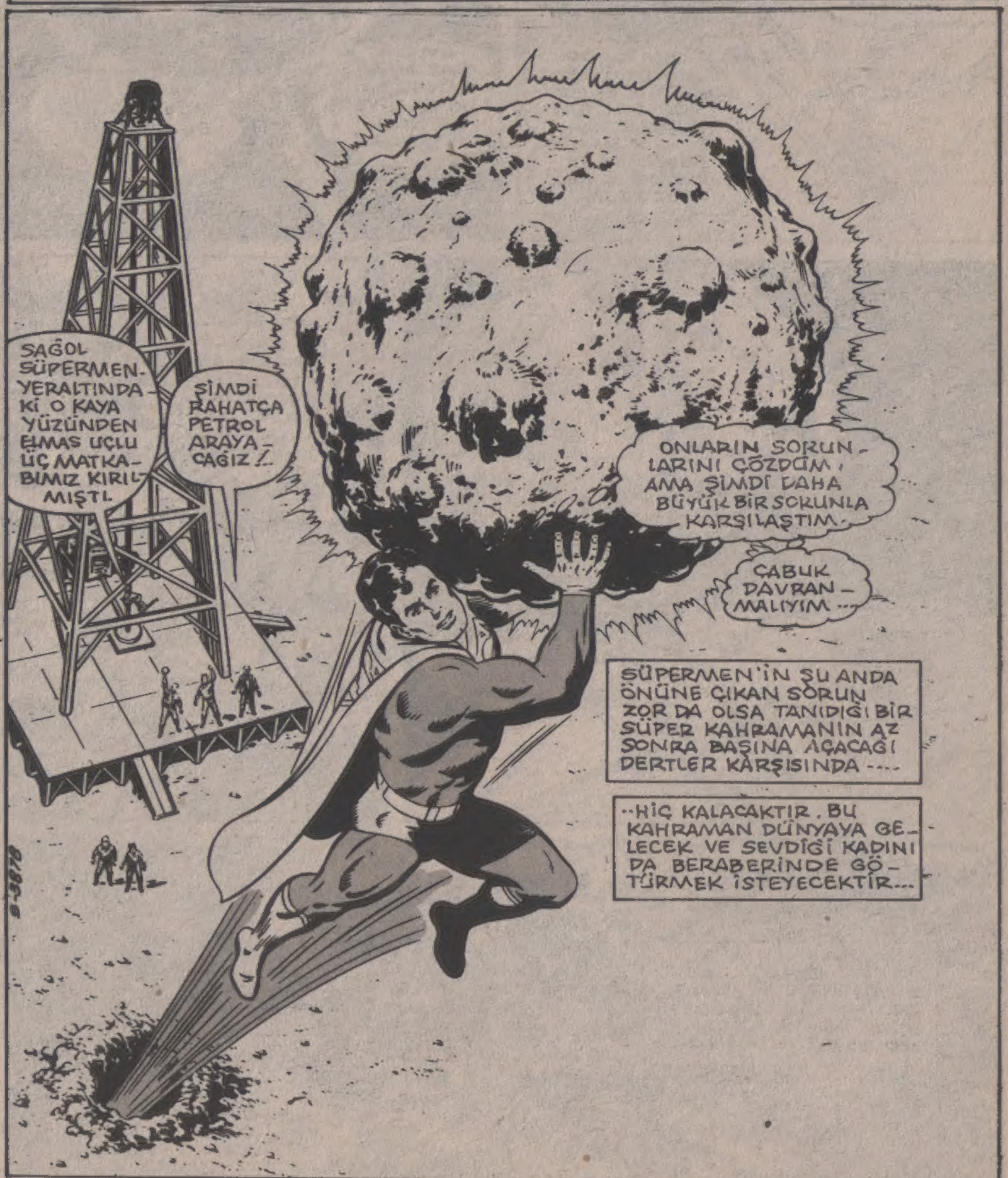

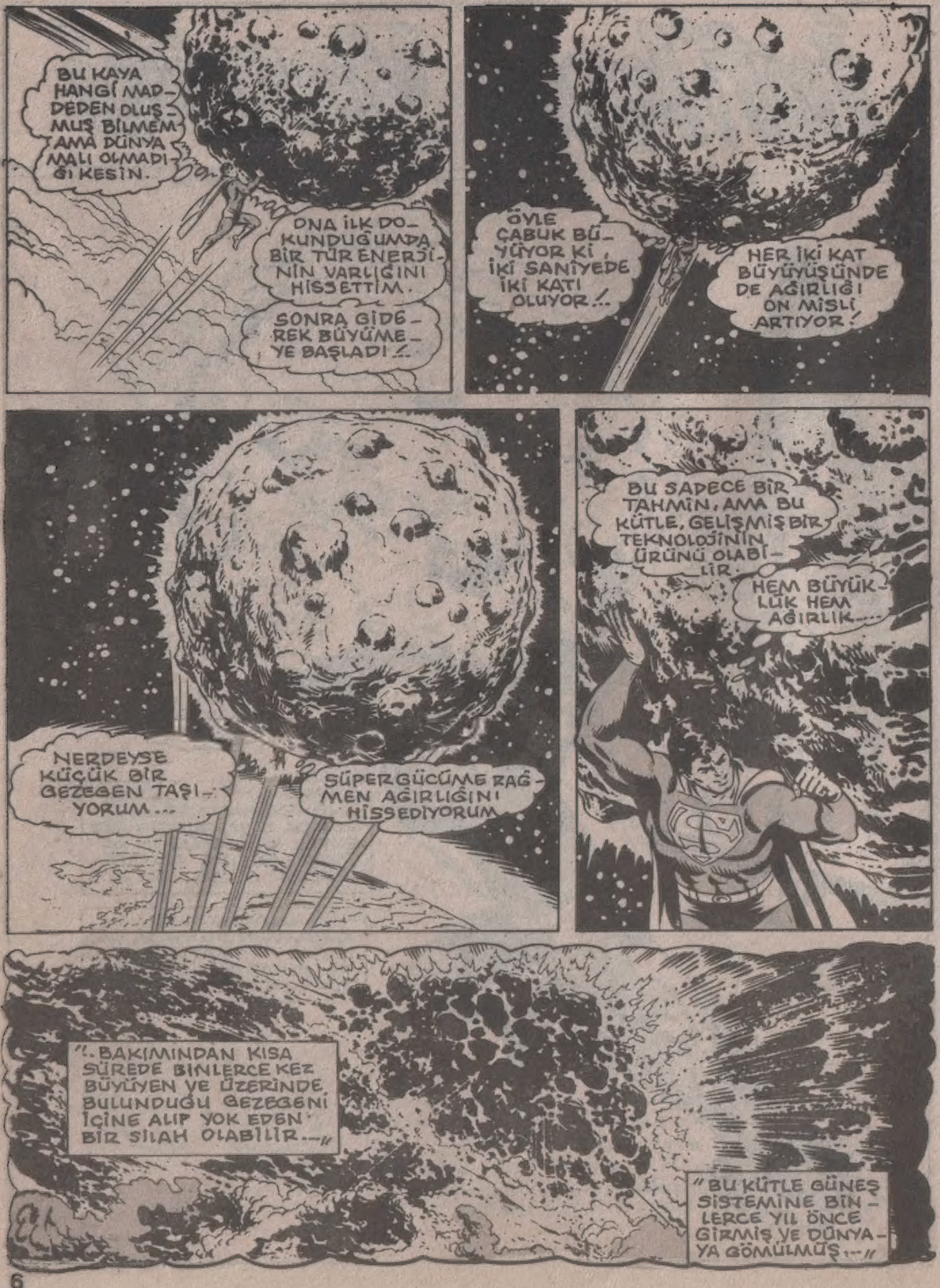
BU KAYA HANGİ MADDEDEN OLUŞMUŞ BİLMEM AMA DÜNYA MALI OLMADIĞI KESİN.
DNA İLK DOKUNDUĞUMDA BİR TÜR ENERJİNİN VARLIĞINI HİSSETTİM.
SONRA GİDEREK BÜYÜMEYE BAŞLADI!..
ÖYLE ÇABUK BÜYÜYOR Kİ, İKİ SANİYEDE İKİ KATI OLUYOR!..
HER İKİ KAT BÜYÜYÜŞÜNDE DE AĞIRLIĞI ON MİSLİ ARTIYOR!
NERDEYSE KÜÇÜK BİR GEZEGEN TAŞIYORUM...
SÜPERGÜCÜME RAĞMEN AĞIRLIĞINI HİSSEDİYORUM
BU SADECE BİR TAHMİN, AMA BU KÜTLE, GELİŞMİŞ BİR TEKNOLOJİNİN ÜRÜNÜ OLABİLİR.
HEM BÜYÜKLÜK HEM AĞIRLIK...
"..BAKIMINDAN KISA SÜREDE BİNLERCE KEZ BÜYÜYEN VE ÜZERİNDE BULUNDUĞU GEZEGENİ İÇİNE ALIP YOK EDEN BİR SİLAH OLABİLİR..."
"BU KÜTLE GÜNEŞ SİSTEMİNE BİNLERCE YIL ÖNCE GİRMİŞ VE DÜNYAYA GÖMÜLMÜŞ..."

PETROLCÜLERİN DELİCİ MATKABI, ONU YERİNDEN BİLE OYNATAMAZDI. AMA BEN ONU ORADAN ÇIKARTABİLDİM.

BELKİ DE SÜPER GÜCÜM, İÇİNDEKİ BİR MEKANİZMAYI HAREKETE GEÇİRDİ.

İLGİNÇ! KÜTLENİN BÜYÜMESİ UZAYA ÇIKINCA DURDU. BELKİ DE ATMOSFERDEKİ GAZLAR, BÜYÜMESİNİ SAĞLIYORDU...

ŞİMDİ YAPMAM GEREKEN ŞEY, BU DÖKÜNTÜDEN KURTULMAK.

SÜPERMEN O SIRADA BAŞKA BİRİNİN KENDİNİ İZLEDİĞİNİN FARKINDA DEĞİLDİ...

UZUN ZAMANDIR PASİF KALDIM...

ARTIK HAREKETE GEÇMENİN ZAMANI GELDİ...

AMAN TANRIM! NE OLUYOR BÖYLE?..

AZ SONRA BÜYÜK BİR PATLAMA OLMUŞTU...

AMA BU KORKUNÇ PATLAMA, SÜPERMEN'İN VÜCUDUNA HİÇ ZARAR VERMEMİŞTİ...

VAY CANINA! TAHMİN ETMELİYDİM.

AMA ÇEVREDE PATLAMADAN HİÇ ETKİLENMEYEN BİRİSİ DAHA VARDI...

VARTOKS!

O DEV KÜTLEDEN KURTULMAN İÇİN SANA YARDIM ETMEK İSTEDİM...

KAYAYA GÖNDERDİĞİM IŞININ, SENİ ETKİLEMEYECEĞİNİ BİLİYORDUM, KRİPTONLU DOSTUM.

SÜPERMEN'LE VARTOKS, UZAYDA, ULTRA DALGALAR ARACILIĞI İLE KONUŞMAKTAYDILAR...

AYRI DÜNYALARDAN GELEN İKİ KAHRAMAN, GERİ DÖNÜYORLARDI.

GAMA-ZİLON GÜNEŞ SİSTEMİNDEKİ İŞİMİ BİTİRİNCE, SİZİN DÜNYANIZA UĞRAMAK İÇİN UZUN YOLU SEÇMİŞTİM...

DÜNYALI İKİ DOSTUMU GÖRMEYELİ UZUN YILLAR GEÇMİŞTİ...

DÜNYAMIZA UĞRAMANA ÇOK SEVİNDİM DOSTUM...

DİĞER DOSTUNUN DA SENİ GÖRÜNCE SEVİNECEĞİNDEN EMİNİM.

VARTOKS İLE SÜPERMEN, DÜNYAYA DÖNERLERKEN BİRİNİN KENDİLERİNİ İZLEDİĞİNİN....

--FARKINDA DEĞİLDİLER... O KİŞİYİ...

--FARKETMEDİKLERİ İÇİN YAKINDA PİŞMAN OLACAKLARDI...

--SÜPERMEN, GİDEREK BÜYÜYEN KÜTLEYİ DÜNYADAN UZAKLAŞTIRIP UZAYA FIRLATTI...
BU KONUNUN AYRINTILARINI ELİMİZE HABER GELDİKÇE SUNACAĞIZ.
ŞİMDİ REKLAMLAR...
AKŞAM HABERLERİ

KLARK KENT VE CİMİ OLSEN, KAMERADAN BİR SÜRE UZAKLAŞTILAR...
HABERLERİ ÇOK GÜZEL OKUDUN, CİMİ...
SAĞOL KLARK. LANA'NIN NESİ VAR ACABA?
YAYINDAN AZ ÖNCE HASTA OLDUĞUNU BİLDİRMEK HUYU DEĞİLDİ...

"BEN ONUN İÇİN ENDİŞELENMİYORUM CİMİ. ŞU ANDA EMİN ELLERDE OLDUĞUNDAN HİÇ KUŞKUM YOK..."

OH VARTOKS!.. ENDER UĞRUYORSUN DÜNYAMIZA, AMA HER DEFASINDA SANA YENİDEN AŞIK OLUYORUM.
BEN DE SANA KARŞI AYNI ŞEYLERİ HİSSEDİYORUM, LANA.

ŞİMDİ ÇOK MUTLUYUM SEVGİLİM. AMA DAHA ŞİMDİDEN, SEN GİDİNCE İÇİMDE DOĞACAK BOŞLUĞU DÜŞÜNÜYORUM.
İLK ÖPÜŞMEMİZDEN BERİ KADER BİZE KÖTÜ BİR OYUN OYNADI, SEVGİLİM.

BİRBİRİNDEN BİNLERCE IŞIKYILI UZAKLIKTA BULUNAN İKİ GEZEGENDEKİ BİR KADINLA BİR ERKEĞİ AŞIK ETTİ...
NASIL SİZİN DÜNYANIZIN SÜPERMENİNİZE İHTİYACI VARSA, TİNOLA GEZEGENİNDEKİLERİN BANA İHTİYAÇLARI VAR...

AYNI ŞEKİLDE SENİN DE BENİM İÇİN DOST VE ARKADAŞLARINI TERKETMENİ İSTEYEMEM, LANA...
TÜM ÜSTÜN GÜÇLERİNE RAĞMEN BANA HEP EŞİTMİŞİM GİBİ DAVRANDIN.

BU, DİĞER ERKEKLERDE RASTLAMADIĞIM BİR ÖZELLİK.
ONLAR YA BANA EGEMEN OLMAK İSTİYORLAR YA DA BAŞARILI MESLEK HAYATIMI KISKANIYORLAR...
DÜNYALI ERKEKLER ÇOK ÇILGINCA DAVRANIYORLAR.

HAYATIMDA İLK KEZ BİR KADINI BU KADAR ÇOK SEVİYORUM...
İLK SEVGİLİMLE OLAN İLİŞKİM BİR FACİA İLE SONA ERMİŞTİ. BUNUN ETKİSİNDEN SANA RASTLAYINCA KURTULDUM.
HER HALDE KARISINDAN SÖZ EDİYOR.

VARTOKS BANA, KARISININ, KENDİSİNİN BİLE ÇARE BULAMADIĞI BİR HASTALIKTAN ÖLDÜĞÜNÜ ANLATTI.
KARISININ İNTİKAMINI ALMAYA ÇALIŞIRKEN SÜPERMEN VE BENİMLE TANIŞMIŞ.

ŞİMDİ GİTMEM GEREK. GÜNEŞ DOĞUNCA TEKRAR GELİRİM VE BERABER OLURUZ.
SEN DE RÜYALARIMA GİRECEKSİN.
HER AN SENİ DÜŞÜNECEĞİM!

AMA GECE İLERLEYİNCE LANA, DEĞİL RÜYA GÖRMEK, HUZURSUZLUKTAN UYUYAMAMIŞTI.
HEP AYNI ŞEY OLUYOR! BİRKAÇ GÜZEL GÜN GEÇİRİYORUZ, SONRA VEDALAŞIP BİR İKİ YIL AYRI KALIYORUZ.
BU DOĞRU DEĞİL!...

HER ŞEYİ GÖZE ALIP VARTOKS'A BENİ DE BERABER GÖTÜRMESİNİ SÖYLESEM BİLE....
-- ONUN DÜNYASINA GİTMEM İMKÂNSIZ!
EVET, İMKANSIZ!

BU ARADA KUZEY KUTBUNDA BULUNAN YALNIZLIK KALESİNDE İKİ SÜPER ADAM BERABERDİLER...
KEŞKE DUYGULARIMIZA GÖRE DAVRANABİLSEK...
KADINLAR VARSA O İŞ KARIŞIKTIR, DOSTUM!

HELE BU KADIN LANA LANG İSE İŞİN DAHA DA ZORLAŞIR...
ONU UZUN YILLARDIR TANIRIM, AMA HÂLÂ ANLAYAMADIM.
BENİM HATAM, ONA YAŞADIĞIM GEZEGENİ ANLATMAM OLDU...

TİNOLA GEZEGENİNİN ATMOSFERİNİN ONU VE DÜNYA İNSANLARINI ÖLDÜREBİLECEĞİNİ SÖYLEDİM.
BERABER OLAMAMIZ BU YÜZDEN OLANAKSIZ HALE GELDİĞİ İÇİN İLİŞKİMİZİ TAM OLARAK TARTIŞAMADIK.

O ANDA BİNLERCE KİLOMETRE ÖTEDE.
UZUN YILLARIMI İŞİME ADADIM, TÜM BENLİĞİMLE ÇALIŞIP MESLEĞİMDE ZİRVEYE ÇIKMAK İSTEDİM.
BU DA DOĞAL BİR ŞEYDİ...
YILIN KADIN GAZETECİSİ 1979
GAZETENİN EN İYİ ELEMANI LANA LANG

ÇÜNKÜ GENÇ KIZLIĞIMDANBERİ SÜPERMENİN SEVGİLİSİ OLMAK İÇİN KURDUĞUM HAYALLER YIKILMIŞ, LOİS ONU BENDEN ÇALMIŞTI.
SEVİMLİ KAHRAMANDAN AYRI KALINCA İÇİMİ BÜYÜK BİR ACI KAPLADI. VE BU BOŞLUĞU MESLEĞİMDE İLERLEYEREK KAPATTIM...

BU DURUM, VARTOKS KARŞIMA ÇIKINCAYA KADAR SÜRDÜ. O ANDANBERİ NE ZAMAN GELSE BÜTÜN DÜNYAM ALT ÜST OLUYOR...
LANA LANG! DÖN VE BANA BAK!
SENDE KİMSİN? HER KİM OLURSAN OL, HAYALETLERDEN KORKMAM BEN!
BENİ KORUYUCUN OLARAK KABUL ET LANA LANG! HAYATINA GÖLGE DÜŞÜREN SORUNUNU BİLİYORUM. VE BİR....
..ÇÖZÜM BULABİLİRİM...
BULABİLİR MİSİN? PEKİ, NASIL?
İŞİMİ BİTİRİNCE BENİ GÖRDÜĞÜNÜ HİÇ HATIRLAMAYACAKSIN!
AMA ARZULARININ ÖNÜNE ÇIKAN TÜM ENGELLER ORTADAN KALKACAK.
DUR BİR DAKİKA! BENİ ŞEKİLSİZ BİR ŞEYE Mİ BENZETECEKSİN?
OLDUĞUM GİBİ KALMAYA RAZIYIM BEN!
ARTIK ÇOK GEÇ LANA LANG!..
İŞLEM BAŞLADI BİLE. BUNDAN SONRA GERİ DÖNÜŞ OLAMAZ!..
HERŞEY SOLUKLAŞIYOR. AMA HİÇ ACI ÇEKMİYORUM!..
DERDİNİ ANLIYORUM VARTOKS. BEN LOIS İLE BERABERLİĞİMİN NE OLACAĞINI DÜŞÜNÜRKEN UYKUSUZ GECELER GEÇİRDİM.
SEVDİĞİNLE AYNI DÜNYADAN OLDUĞUN İÇİN HALİNE ŞÜKRET.

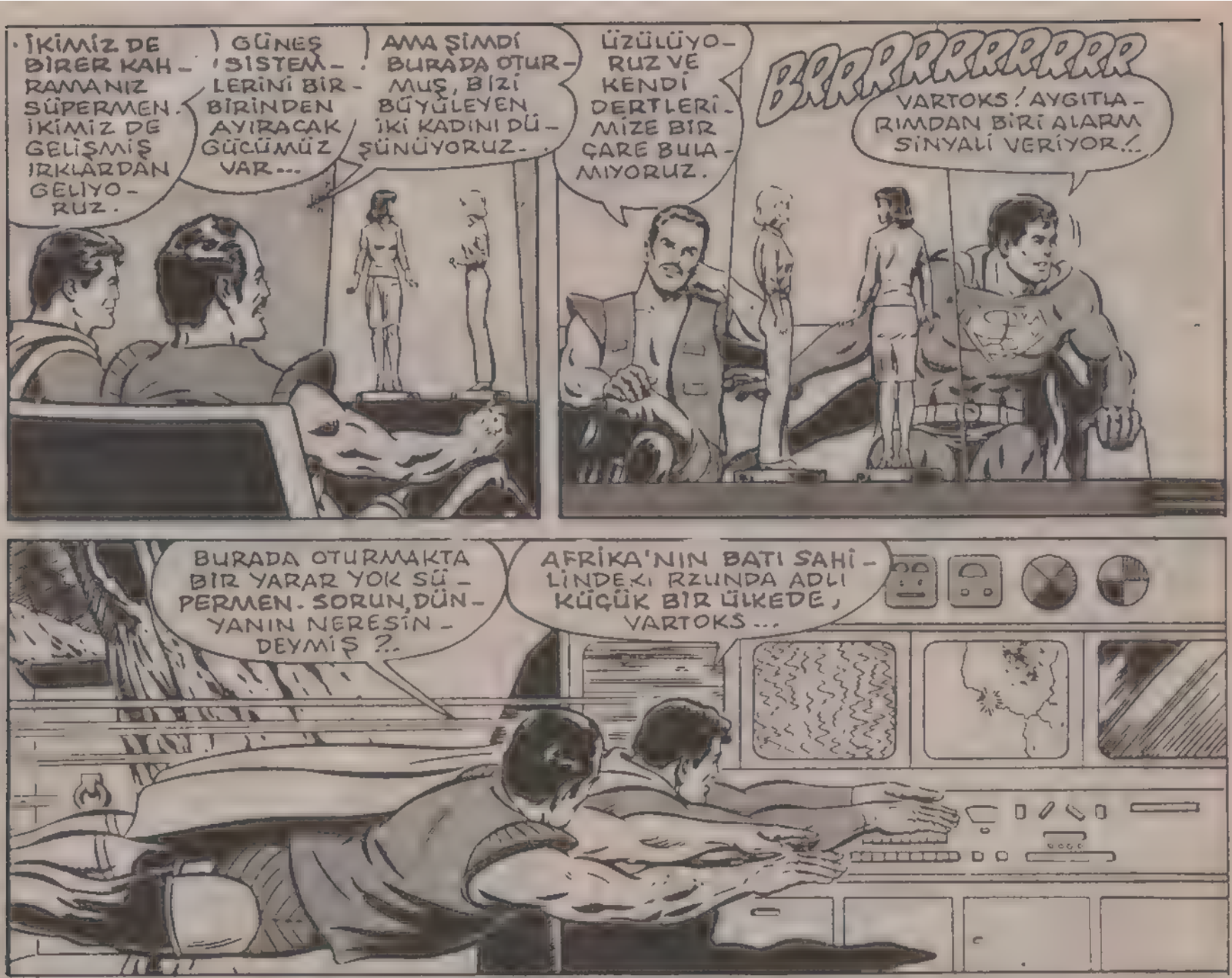
İKİMİZ DE BİRER KAHRAMANIZ SÜPERMEN. İKİMİZ DE GELİŞMİŞ IRKLARDAN GELİYORUZ.
GÜNEŞ SİSTEMLERİNİ BİRBİRİNDEN AYIRACAK GÜCÜMÜZ VAR...
AMA ŞİMDİ BURADA OTURMUŞ, BİZİ BÜYÜLEYEN İKİ KADINI DÜŞÜNÜYORUZ.
ÜZÜLÜYORUZ VE KENDİ DERTLERİMİZE BİR ÇARE BULAMIYORUZ.
BIRRRRRRRRRR
VARTOKS! AYGITLARIMDAN BİRİ ALARM SİNYALİ VERİYOR!..
BURADA OTURMAKTA BİR YARAR YOK SÜPERMEN. SORUN, DÜNYANIN NERESİN DEYMİŞ?..
AFRİKA'NIN BATI SAHİLİNDEKİ RZUNDA ADLI KÜÇÜK BİR ÜLKEDE, VARTOKS...
EĞİTİM GÖRMÜŞ İSYANCILAR RZUNDA DA BÜYÜKELÇİLİĞİ ELEGEÇİRMİŞLERDİ...
KAPILARI TUTTULAR. SİLAHLI MUHAFIZLAR ÇEVREYİ GÖZETLİYOR. DURUM KÖTÜ.
KAÇ KİŞİYİ ESİR ALMIŞLAR, BİLİYOR MUSUN?
ELÇİNİN KARISI, KIZI VE BİRKAÇ ELÇİLİK PERSONELİ...
MERKEZİ ARA VE GENERAL RAHTOR'A DURUMU ANLAT. SANIRIM BU İSYANCILAR, FİDYE İSTEYECEKLERDİR. GÖZÜNÜZÜ AYIRMAYIN...
TAMAM MI?..

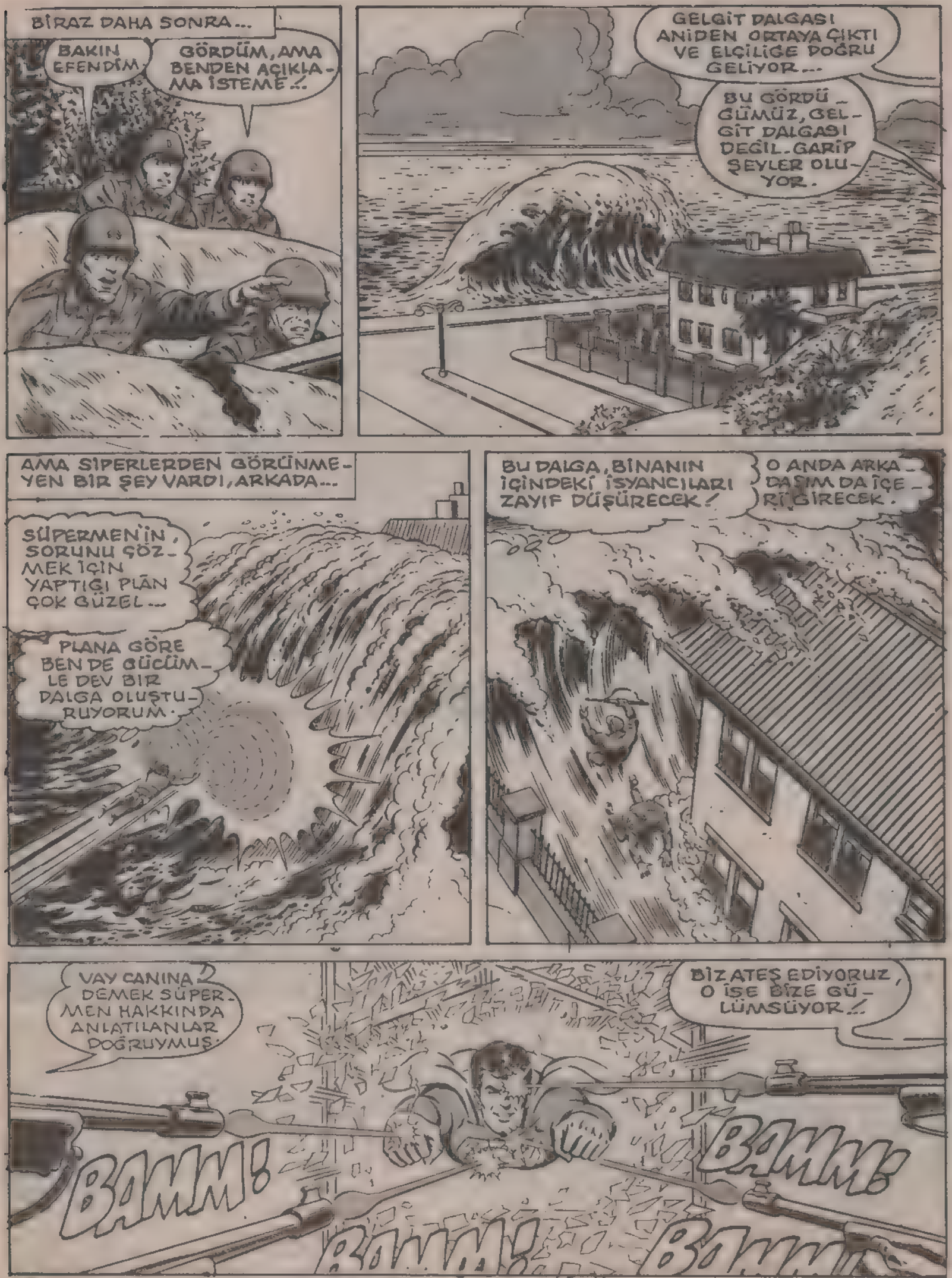
BİRAZ DAHA SONRA...
BAKIN EFENDİM
GÖRDÜM, AMA BENDEN AÇIKLAMA İSTEME!..
GELGİT DALGASI ANİDEN ORTAYA ÇIKTI VE ELÇİLİĞE DOĞRU GELİYOR...
BU GÖRDÜĞÜMÜZ, GELGİT DALGASI DEĞİL. GARİP ŞEYLER OLUYOR.
AMA SİPERLERDEN GÖRÜNMEYEN BİR ŞEY VARDI, ARKADA...
SÜPERMEN'İN, SORUNU ÇÖZMEK İÇİN YAPTIĞI PLÂN ÇOK GÜZEL...
PLANA GÖRE BEN DE GÜCÜMLE DEV BİR DALGA OLUŞTURUYORUM.
BU DALGA, BİNANIN İÇİNDEKİ İSYANCILARI ZAYIF DÜŞÜRECEK!
O ANDA ARKADAŞIM DA İÇERİ GİRECEK.
VAY CANINA! DEMEK SÜPERMEN HAKKINDA ANLATILANLAR DOĞRUYMUŞ.
BİZ ATEŞ EDİYORUZ, O İSE BİZE GÜLÜMSÜYOR!
BAMM!
BAMM!
BAMM!
BAMM!

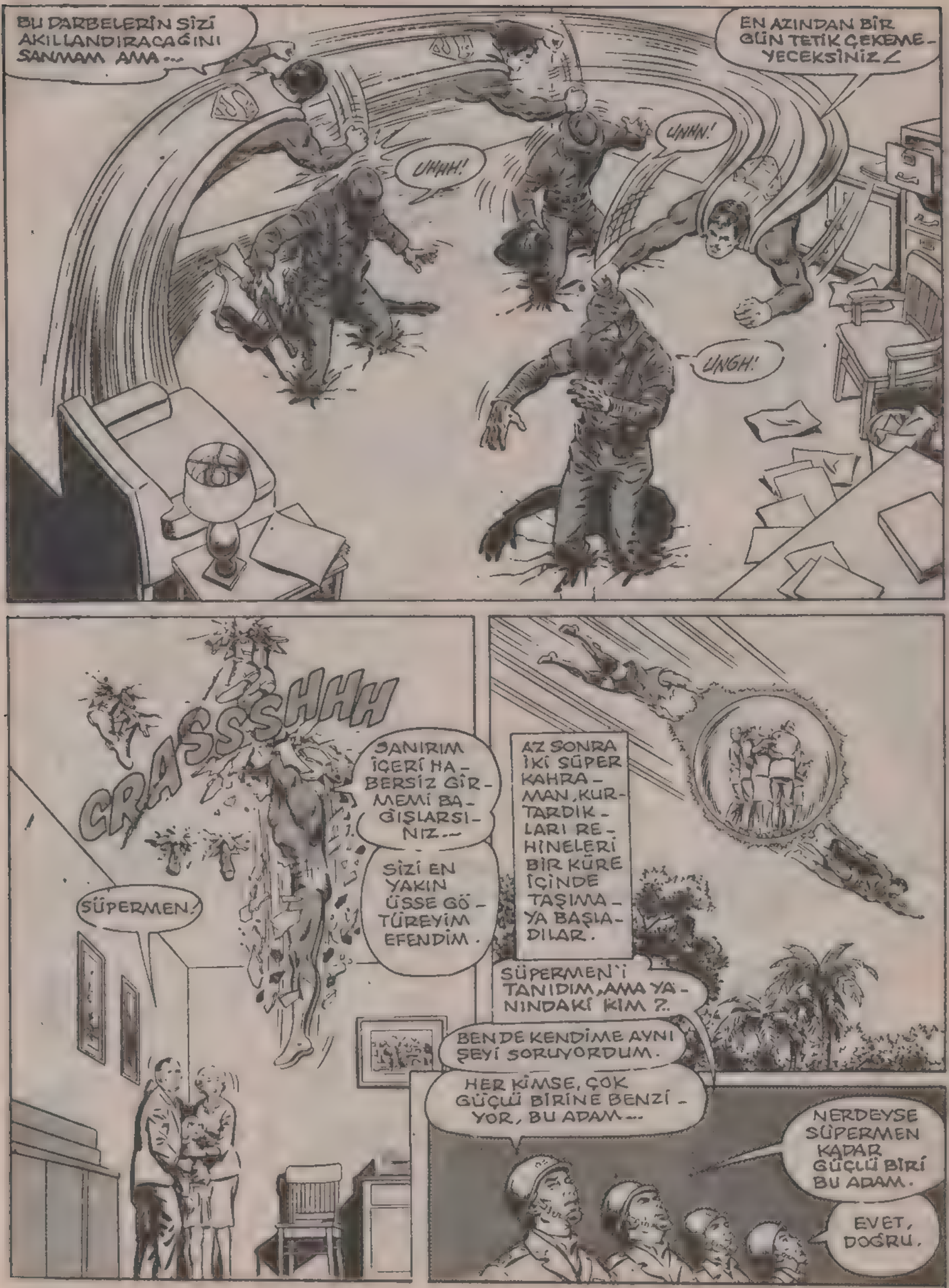
BU DARBELERİN SİZİ AKILLANDIRACAĞINI SANMAM AMA...
EN AZINDAN BİR GÜN TETİK ÇEKEMEYECEKSİNİZ
UHHH!
UNHN!
UNGH!
CRASSSHHH
SÜPERMEN!
SANIRIM İÇERİ HABERSİZ GİRMEMİ BAĞIŞLARSINIZ...
SİZİ EN YAKIN ÜSSE GÖTÜREYİM EFENDİM.
AZ SONRA İKİ SÜPER KAHRAMAN, KURTARDIKLARI REHİNELERİ BİR KÜRE İÇİNDE TAŞIMAYA BAŞLADILAR.
SÜPERMEN'İ TANIDIM, AMA YANINDAKİ KİM?.
BENDE KENDİME AYNI ŞEYİ SORUYORDUM.
HER KİMSE, ÇOK GÜÇLÜ BİRİNE BENZİYOR, BU ADAM...
NERDEYSE SÜPERMEN KADAR GÜÇLÜ BİRİ BU ADAM.
EVET, DOĞRU.

O SIRADA METROPOLİS ŞEHRİNDE SABAHTI VE LANA LANG'IN BİR KONUĞU VARDI...

EĞER LANA HÂLÂ HASTA İSE EN SEVDİĞİ YERDEN GETİRDİĞİM BU KAHVALTI ÇOK HOŞUNA GİDER.

O DA NE? KAPININ ALTINDAN DIŞARIYA GAZ SIZIYOR...

KRASSSHH!

LANA! LANA! İYİ MİSİN?

ÖHÖ!.. AHH! BU GAZ ZEHİRLİ!..

DUMAN ÇOK YOĞUN. LANA'YI GÖREMEDİM.

BU, SÜPERMEN'İN İŞİ!..

SAATİMLE SİNYAL VERİRSEM BİRKAÇ SANİYE İÇİNDE BURAYA GELİR.

ZEE ZEE

ZEE-ZEE-ZEE ZEE ZEE ZEE ZEE

DÜNYA ÜZERİNDE YAPTIĞIN DEVRİYE UÇUŞUNDA SANA EŞLİK ETMEKTEN ÇOK MEMNUNUM, SÜPERMEN.

BU GEZİNİN, SENİ DERTLERİNDEN UZAKLAŞTIRACAĞINI...

...DÜŞÜNDÜM AMAN TANRIM! CİMİ'NİN BAŞI DERTTE...

ZEE ZEE ZEE ZEE ZEE

İKİ CESUR KAHRAMAN, SAATİN VERDİĞİ SİNYALİ DUYUNCA HEMEN HAREKETE GEÇMİŞLERDİ.

VE BİR ANDA BİNLERCE KİLOMETRE KATETMİŞLERDİ...

SİNYAL, LANA'NIN APARTMANINDAN GELİYOR. ANLAMIYORUM.

ÜSTÜN BAKIŞINI KULLANSANA. LANA'NIN BAŞI DERTTE...

ZEE ZEE ZEE ZEE ZEE ZEE

BEN ZEHİRLİ GAZI DAĞITAYIM, SEN LANA'YA BAK !..
KRAASSHHH!
TANRIYA ŞÜKÜR ÜSTÜN DUYULARIMA GÖRE LANA YAŞIYOR.
SÜPERMEN NEFESİNİ İÇİNE ÇEKEREK EVDEKİ ZEHİRLİ GAZI ANINDA YOK ETTİ.
YAŞIYORUM! HEM DE KENDİMİ HER ZAMANKİNDEN İYİ HİSSEDİYORUM.
LANA! SANA NE OLDU?..
VARTOKS'A SORSANA. O FAZLA ENDİŞELİ DEĞİL.
MERAKLANMA SÜPERMEN. VÜCUDUNU ÇEVRELEYEN BU IŞIN ONA ZARAR VERMEDİ...
HATTÂ ONUN HAYATINI KURTARDI. O ZEHİRLİ GAZI DA HEMEN TANIDIM. O GAZ, TİNOLA ATMOSFERİNDEN ALINMIŞ.
İÇİME ÇEKİNCE CİĞERLERİM YANMAYA BAŞLADI. BU YÜZDEN LANA'NIN ÖLECEĞİNİ SANDIM...
AMA GÖRDÜĞÜNÜZ GİBİ SAPASAĞLAMIM. VÜCUDUMU SARAN ESRARENGİZ IŞIN BENİ YABANCI GAZDAN KORUDU...
AMA BUNLARIN NASIL OLDUĞUNU BANA SORMAYIN, ÇÜNKÜ BİLMİYORUM. SON BİRKAÇ SAAT İÇİNDE OLANLARI HİÇ HATIRLAMIYORUM.
ŞİMDİ YAŞAMAK İSTEDİĞİM YERİ SEÇMEKTE SERBESTİM. BENİM YA DA SENİN DÜNYAN...
BU ZOR BİR KARAR, LANA. İYİ DÜŞÜNMELİSİN.

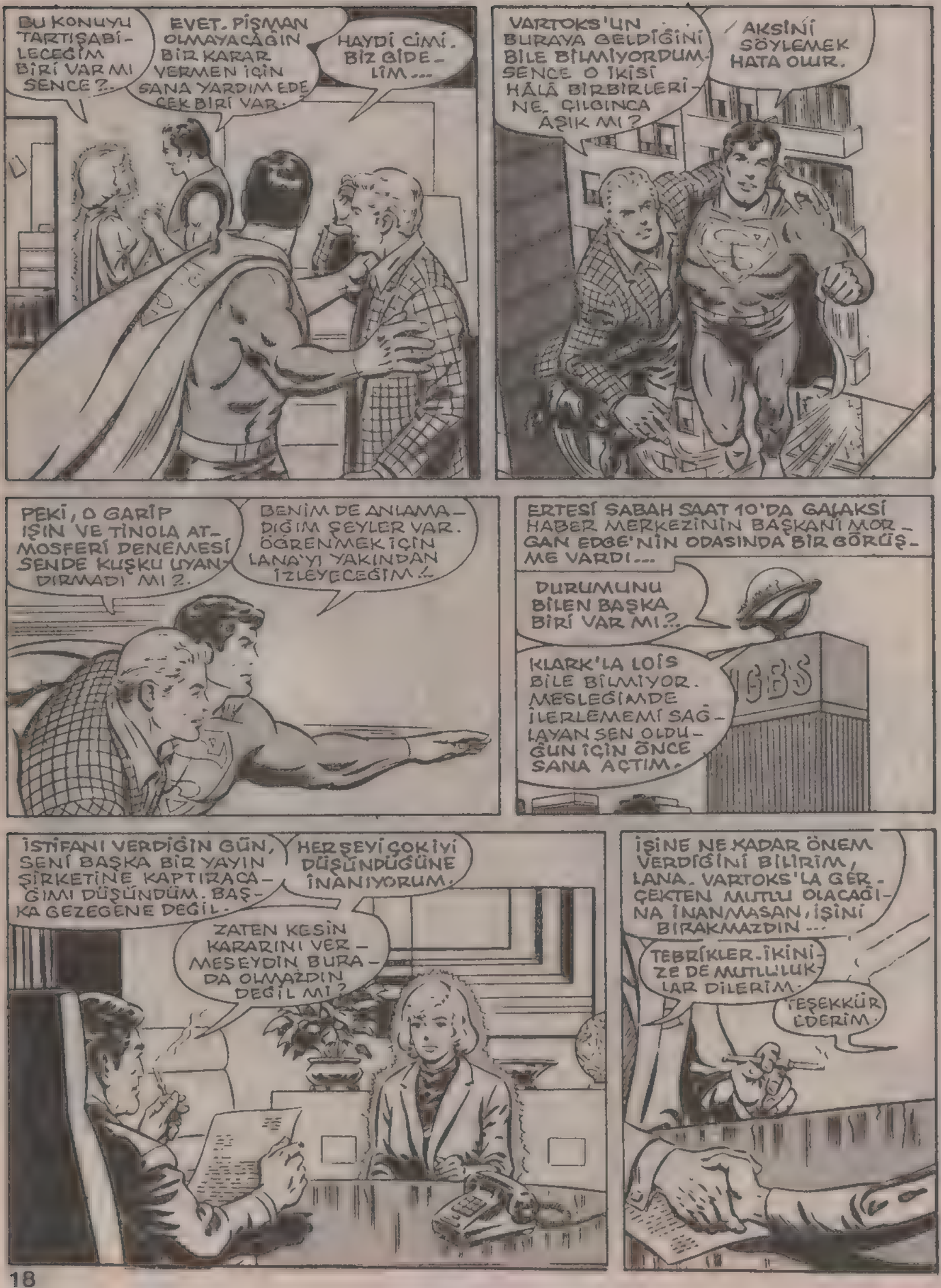
BU KONUYU TARTIŞABİLECEĞİM BİRİ VAR MI SENCE?.
EVET. PİŞMAN OLMAYACAĞIN BİR KARAR VERMEN İÇİN SANA YARDIM EDECEK BİRİ VAR.
HAYDİ CİMİ. BİZ GİDELİM...
VARTOKS'UN BURAYA GELDİĞİNİ BİLE BİLMİYORDUM. SENCE O İKİSİ HÂLÂ BİRBİRLERİNE ÇILGINCA AŞIK MI?
AKSİNİ SÖYLEMEK HATA OLUR.
PEKİ, O GARİP IŞIN VE TİNOLA ATMOSFERİ DENEMESİ SENDE KUŞKU UYANDIRMADI MI?.
BENİM DE ANLAMADIĞIM ŞEYLER VAR. ÖĞRENMEK İÇİN LANA'YI YAKINDAN İZLEYECEĞİM.
ERTESİ SABAH SAAT 10'DA GALAKSİ HABER MERKEZİNİN BAŞKANI MORGAN EDGE'NİN ODASINDA BİR GÖRÜŞME VARDI...
DURUMUNU BİLEN BAŞKA BİRİ VAR MI?.
KLARK'LA LOİS BİLE BİLMİYOR. MESLEĞİMDE İLERLEMEMİ SAĞLAYAN SEN OLDUĞUN İÇİN ÖNCE SANA AÇTIM.
GBS
İSTİFANI VERDİĞİN GÜN, SENİ BAŞKA BİR YAYIN ŞİRKETİNE KAPTIRACAĞIMI DÜŞÜNDÜM. BAŞKA GEZEGENE DEĞİL.
HERŞEYİ ÇOK İYİ DÜŞÜNDÜĞÜNE İNANIYORUM.
ZATEN KESİN KARARINI VERMESEYDİN BURADA OLMAZDIN DEĞİL Mİ?
İŞİNE NE KADAR ÖNEM VERDİĞİNİ BİLİRİM, LANA. VARTOKS'LA GERÇEKTEN MUTLU OLACAĞINA İNANMASAN, İŞİNİ BIRAKMAZDIN...
TEBRİKLER. İKİNİZE DE MUTLULUKLAR DİLERİM.
TEŞEKKÜR EDERİM.

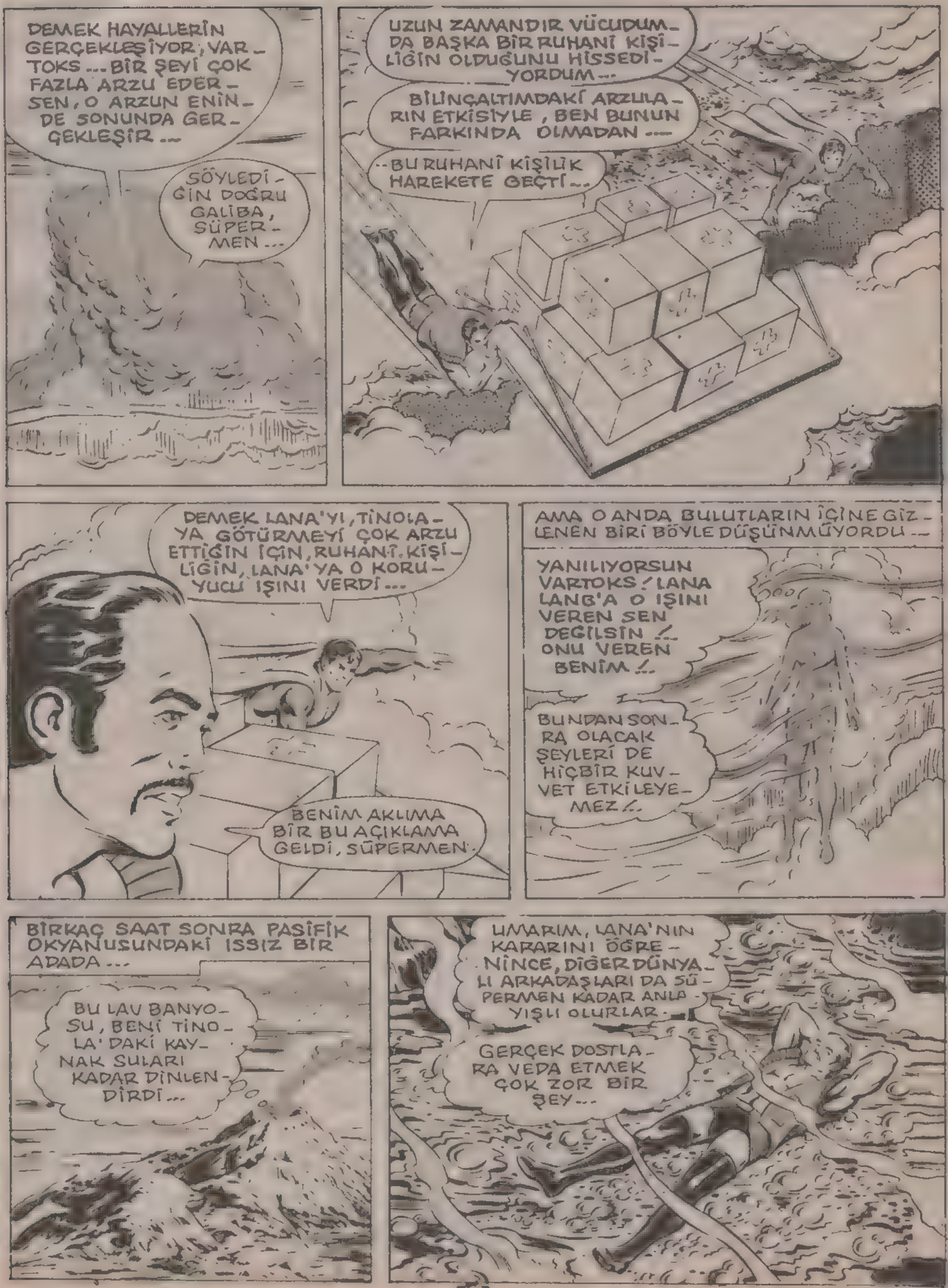
DEMEK HAYALLERİN GERÇEKLEŞİYOR, VARTOKS... BİR ŞEYİ ÇOK FAZLA ARZU EDERSEN, O ARZUN ENİNDE SONUNDA GERÇEKLEŞİR...
SÖYLEDİĞİN DOĞRU GALİBA, SÜPERMEN...
UZUN ZAMANDIR VÜCUDUMDA BAŞKA BİR RUHANİ KİŞİLİĞİN OLDUĞUNU HİSSEDİYORDUM...
BİLİNÇALTIMDAKİ ARZULARIN ETKİSİYLE, BEN BUNUN FARKINDA OLMADAN...
...BU RUHANİ KİŞİLİK HAREKETE GEÇTİ...
DEMEK LANA'YI, TİNOLAYA GÖTÜRMEYİ ÇOK ARZU ETTİĞİN İÇİN, RUHANİ KİŞİLİĞİN, LANA'YA O KORUYUCU IŞINI VERDİ...
BENİM AKLIMA BİR BU AÇIKLAMA GELDİ, SÜPERMEN.
AMA O ANDA BULUTLARIN İÇİNE GİZLENEN BİRİ BÖYLE DÜŞÜNMÜYORDU...
YANILIYORSUN VARTOKS! LANA LANG'A O IŞINI VEREN SEN DEĞİLSİN!.. ONU VEREN BENİM!..
BUNDAN SONRA OLACAK ŞEYLERİ DE HİÇBİR KUVVET ETKİLEYEMEZ!..
BİRKAÇ SAAT SONRA PASİFİK OKYANUSUNDAKİ ISSIZ BİR ADADA...
BU LAV BANYOSU, BENİ TİNOLA'DAKİ KAYNAK SULARI KADAR DİNLENDİRDİ...
UMARIM, LANA'NIN KARARINI ÖĞRENİNCE, DİĞER DÜNYALI ARKADAŞLARI DA SÜPERMEN KADAR ANLAYIŞLI OLURLAR...
GERÇEK DOSTLARA VEDA ETMEK ÇOK ZOR BİR ŞEY...

LANA, DOSTLARINA VEDA ETMEYE BAŞLAMIŞTI ...

SENİNLE SMOLVİL'DEKİ ÇOCUKLUK GÜNLERİMİZDENBERİ BERABER OLDUĞUMUZ İÇİN ÖNCE SANA VEDA ETMEK İSTEDİM.

LANA, BURALARI SENSİZ HİÇ DE ESKİSİ GİBİ OLMAYACAK !..

ŞEY... NE SÖYLEYECEĞİMİ BİLEMİYORUM. DİLİM TUTULDU.

ÖYLEYSE BEN SÖYLEYİM.

BANA İLTİFAT EDİYORSUN, LANA ...

SENİ ÖZLEMEM İÇİN BİR SÜRÜ NEDEN VAR KLARK KENT. HER HAREKETİNİ HATIRLAYACAĞIM.

O SIRADA ADADA ...

LANA, GALAKSİ HABER MERKEZİNDEKİ ARKADAŞLARINA VEDA ETMEYE BAŞLAMIŞTIR HER HALDE.

MERAK ETTİM. ÜSTÜN BAKIŞIMLA OLANLARI İZLEMEK İSTİYORUM ...

NEDENİNİ BİLMİYORUM, AMA SENİ HEP KENDİME YAKIN HİSSETTİM.

YILLARDIR BİR ÇOK ŞEYİ BERABER YAŞADIK.

BU GÖRDÜĞÜM DE NEDİR?..

GÖZLERİME VE KULAKLARIMA İNANAMIYORUM! BERABER GÖĞÜS GERDİĞİMİZ BUNCA OLAYDAN SONRA ....

--SÜPERMEN NASIL OLUR DA EVRENDE TEK SEVDİĞİM KADINI AYARTMAYA KALKAR?

ELVEDA KLARK !..

BÖYLE OLACAĞINI HİÇ UMMAZDIM... BELKİ DE SENİ, SÜPERMEN'DEN DAHA FAZLA ÖZLEYECEĞİM ...

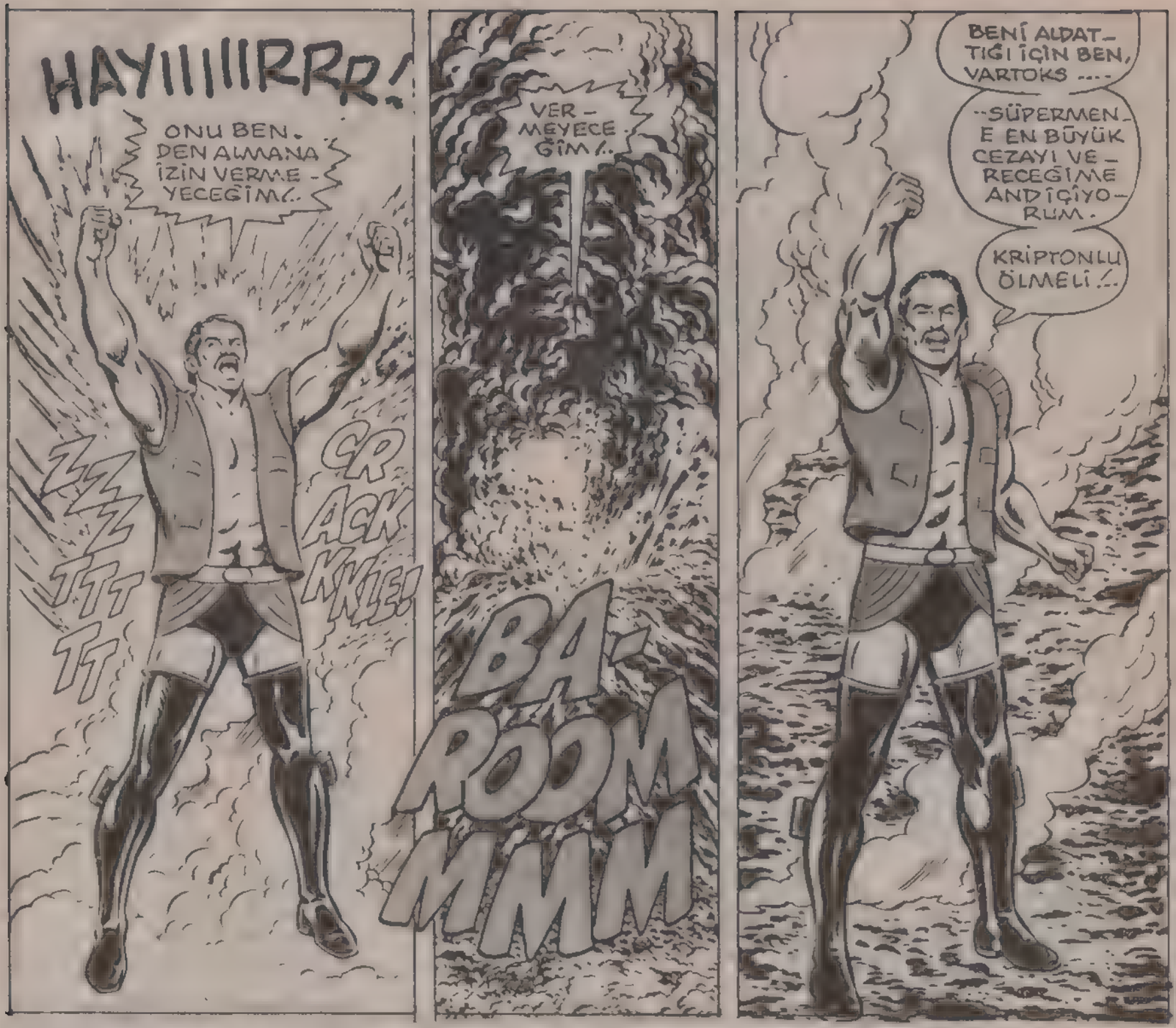

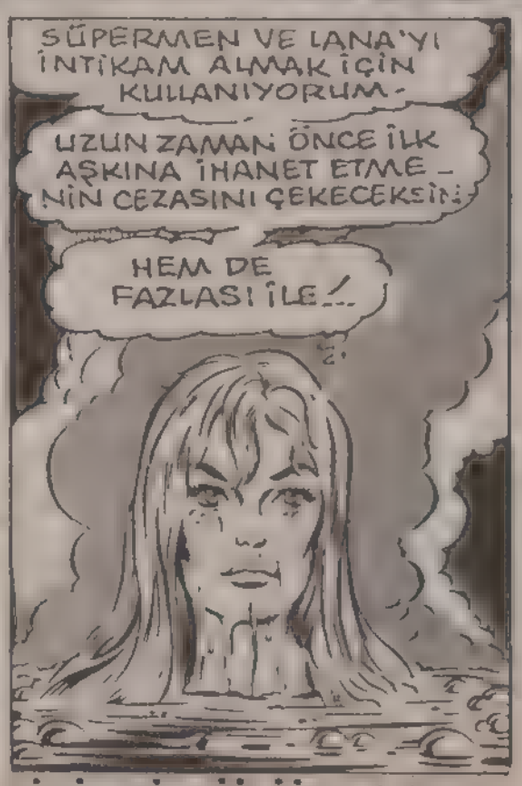

BİRİNCİ BÖLÜM SONU

Sonunda onu öldüreceğim!..

İKİNCİ BÖLÜM

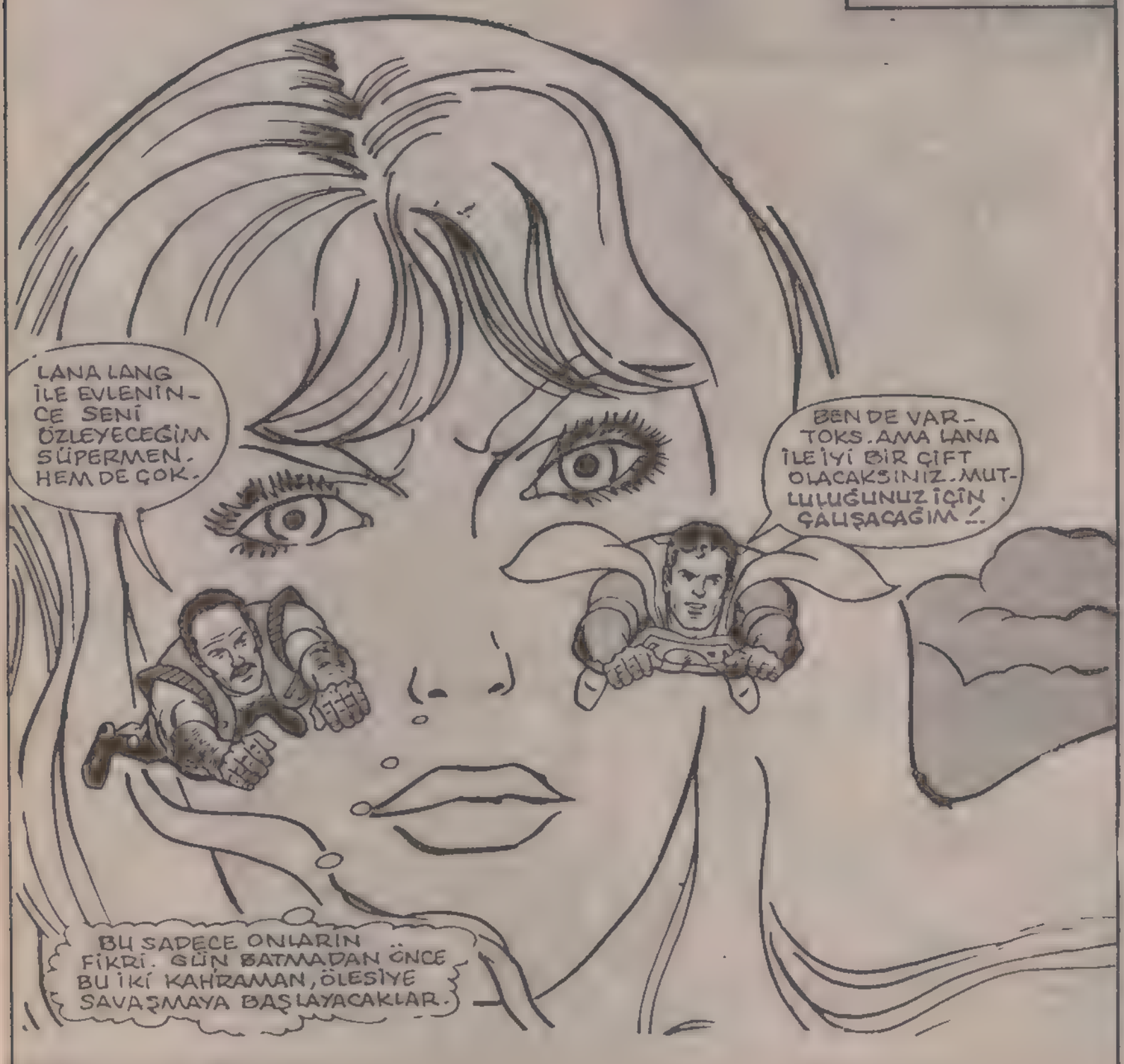

PASİFİK'TEKİ ISSIZ BİR ADADA UZUN SÜREDİR SAKİN OLAN BİR VOLKAN-DAN DUMAN ÇIKMAYA BAŞ-LAMIŞTI---

BA-DOOOOM!!!

AZ SONRAKİ PATLAMA, NORMAL BİR VOLKANIN PATLAMASINDAN DAHA KORKUNÇTU. ÇÜNKÜ BU BİR DOĞAL PATLAMA DEĞİLDİ.

BEN VARTOKS! SÜPERMEN'E GE-REKEN CEZAYI VERECEĞİM!

BUNA YEMİN EDERİM!

NEREYE GİDERSE GİT-SİN, ÜSTÜN GÜÇLERİM-DEN FAYDALANIP SÜPER-MEN'İ BULACAĞIM VE...

...ONU ÖLDÜRE-CEĞİM!

BU ADAMIN ADI VARTOKS İDİ. VE ARASIRA DÜNYAYA YAPTIĞI SEYAHATLERDE SÜPERMEN'LE SAĞLAM BİR DOSTLUK KURMUŞTU.

BU İKİ SÜPER KAHRAMANIN DOST OLMALARI, DÜNYADAKİ İNSANLAR İÇİN BÜYÜK ŞANSTI...

VARTOKS VE SÜPERMEN'İN ÜSTÜN GÜÇLERİ, AYNI AMAÇ İÇİN BİRLEŞMİŞTİ...

EĞER BİR GÜN VARTOKS VE SÜPERMEN, BİRBİRLERİNE DÜŞMAN OLUP DÖĞÜŞMEYE BAŞLARLARSA...

..METROPOLİS KENTİ HARİTADAN SİLİNİRDİ...

O ADİ KRİPTONLUYU HER YERDE ARAYACAĞIM!..

BİRAZ DA GÜZEL ŞEYLERDEN SÖZ EDELİM. BU HANIM GAZETECİ, BİRKAÇ GÜN SONRA VARTOKS'UN DÜNYADAN AYRILIRKEN....

..YANINDA BİRİNİ GÖTÜRECEĞİNİ ÖĞRENMİŞTİ...

BU KEZ L.L. ADINDA TANINMIŞ BİR MUHABİR, YAKIŞIKLI KAHRAMANA EŞLİK EDECEK!..

VE HEM METROPOLİS'E HEM DE TV.DEKİ ARKADAŞLARINA VEDA EDECEK.

OLAY 24 SAAT İÇİNDE GÜN IŞIĞINA ÇIKACAKTIR. AMA BUNU İLK BENDEN DUYDUĞUNUZU UNUTMAYIN. BEN LOLA BARNET...İYİ AKŞAMLAR.

PİS CADI!

LOİS! BARNET BU HABERİ NASIL DA DUYMUŞ. BİZ VARTOKS'LA DAHA DÜN AKŞAM KARARA VARDIK.

LOLA'YI BİLİRSİN.. ONUN BİR SÜRÜ DEDİKODU CASUSU VARDIR, ÇEVREDE.

MORGAN EDGE, SENİN İSTİFA ETTİĞİNİ AÇIKLAYINCA BU OLAY NASIL OLSA DUYULACAKTI...
HER HALDE HAKLISIN ŞEKERİM. SON GÜNLERDE OLAYLAR O KADAR ÇABUK GELİŞTİ Kİ...
SABAH KALKTIĞIMDA VÜCUDUMUN ETRAFINDA TİNOLA'DA YAŞAMAMI SAĞLAYACAK BİR IŞIN VARDI.
AMA YİNE DE İŞLERİN BİR ANDA KÖTÜYE GİTMESİNDEN...
--KORKUYORSUN DEĞİL Mİ?
WGBS
LANA, ÖYLE KÖTÜMSER OLMUŞSUN Kİ PERİ MASALLARININ BAZEN GERÇEK HAYATTA DA OLABİLECEĞİNE İNANMIYORSUN.
LOİS! SEN DE BÖYLE BİR ŞEYİ ÖZLÜYORMUŞSUN GİBİ GELDİ BANA.
EVET. SÖYLEDİKLERİN DOĞRU, LANA LANG...
LOİS, BİR GÜN SÜPERMEN DE SANA EVLENME TEKLİFİ YAPARSA SEN DE MUTLU SONA ULAŞACAKSIN.
VERECEĞİN CEVABI ŞİMDİDEN BİLİYORUM.
BAZI MERAKLI TURİSTLER HÂLÂ METROPOLİS'İN YAKININDAKİ KÜÇÜK KASABAYI ....
SMOLVİL'E HOŞGELDİNİZ
·ZİYARET EDERLERDİ. ÇÜNKÜ BURASI, SÜPERMEN'İN BÜYÜDÜĞÜ KASABA OLARAK DÜNYADA ÜN SALMIŞTI...
BÜYÜK KENTTEN GELEN BİR YABANCI DA ORAYA UĞRAYIP ANILARINI TAZELEMEK İSTEMİŞTİ...
KENDİNİ EVLAT EDİNEN JONATHAN VE MARTA KENT'İN EVLERİNİN BAHÇESİNDE DOLAŞMAKTAYDI...

BU EV, LANG ADLI ARKEOLDJİ PROFESÖRÜ VE KIZIL SAÇLI KIZININ OTURDUKLARI EVE KOMŞUYDU...
BİRKAÇ GÜN SONRA LANA, SEVDİĞİYLE DÜNYAYI TERKEDECEK.
OKULA BAŞLAMADAN ÖNCE ONUNLA BU BAHÇEDE OYNADIĞIMIZI HATIRLIYORUM.
YILLAR ÖNCE BU AĞACA ADLARIMIZI KAZIRKEN İKİMİZ DE AŞK KONUSUNDA BİR ŞEY BİLMİYORDUK.
AMA BEN O YILLARDA SÜPER GÜÇLERİMİN FARKINA VARMAYA BAŞLAMIŞTIM...
C K
L L
FAKAT BİRDENBİRE...
TANRIM! MEŞE AĞACIMIZ, ENERJİYE DÖNÜŞTÜ BİRDEN...
SENİ BULDUĞUMA GÖRE ONURUMU KORUYACAĞIM LANET ADAM!..
VARTOKS! ONA NE OLMUŞ BÖYLE?! HEM AĞACIMIZI DA MAHVETTİ...
SÜPERMEN HAREKETE GEÇTİ VE NEFESİNİ İÇİNE ÇEKTİ...
DUMANLARI İÇİME ÇEKTİM. ŞİMDİ DUMANLARIN ARASINDA KİMSE GÖRMEDEN ELBİSE DEĞİŞEYİM...
HİÇ BÖYLE DAVRANMAMIŞTI O...

SIKI DUR SÜPERMEN! ARTIK HESAPLAŞMA ZAMANIMIZ GELDİ!
AKLİ BOZUKLUK GEÇİRİYOR GİBİ BİR HALİ VAR!..
SEN NELER DİYORSUN VARTOKS?
ÇOK... ÇOK GARİP! NE SÖYLEDİĞİMİ HATIRLAMIYORUM. HER YERDE SENİ ARADIM, AMA SEBEBİNİ BİLMİYORUM...
O SIRADA BİRKAÇ YÜZ METRE ÖTEDE MAPLE CADDESİNDE...
NELER OLUYOR BÖYLE?
SCRRUNCHHH!
ORDUNUN YERALTI DENEMELERİ YAPTIĞINI DUYMUŞTUM, AMA BU DA FAZLA...
KEŞKE SANA ANLATABİLSEM DOSTUM. AMA KENDİMİ TAMAMEN KAYBETTİM.
SONRA ANLATIRSIN. SÜPER DUYULARIMLA CADDEDE ÖNEMLİ BİR ŞEY OLDUĞUNU DUYDUM
BU İŞİ BERABER HALLEDELİM DOSTUM.
VAY CANINA! BURADAKİ BÜYÜK ÇUKURA BAKILIRSA TANK, BİRAZ ÖNCE BURADAN ÇIKMIŞA BENZİYOR.
OTOMATİK OLARAK İLERLİYOR. RÖNTGEN IŞINIMLA İÇİNDE KİMSENİN OLMADIĞINI GÖRDÜM.

SÜPER NEFESİMLE ÜFLERSEM POLİS OTOSUNUN YANMASINI ÖNLERİM.
NE KADAR İLGİNÇ. ÜSTÜN DUYULARIMLA ANLADIĞIMA GÖRE BU ARAÇ 15 YIL ÖNCE YAPILMIŞ.
VAY CANINA! ÖYLEYSE ON YILDIR CADDENİN ALTINDA GİZLİYMİŞ.
BÖYLE KORKUNÇ BİR ARACI KİM YAPMIŞ VE GİZLEMİŞ OLABİLİR?
SEN DEMİN AĞACI YAKARKEN ÇIKAN ENERJİ, ONU HAREKETE GEÇİRDİ...
MAPLE AND 1ST
BUNU YAPANIN, BÜYÜK DÜŞMANIM LEKS LUTHOR OLDUĞUNA BAHSE GİRERİM! BİZ DAHA KÜÇÜKKEN BÖYLE BİR TANK YAPMIŞTI. VE ONU İLERDE KULLANMAK ÜZERE SAKLAYACAĞINI SÖYLEMİŞTİ...
O ZAMAN, LUTHOR'UN GELECEKTE BAŞIMA BÜYÜK DERTLER AÇACAĞINI TAHMİN EDEMEZDİM...
ŞANSIN VARMIŞ Kİ SENİN, ONUN GİBİ AZILI BİR DÜŞMANIN YOK...
O CANİ YÜZÜNDEN YILLARCA UYKUSUZ, KÂBUS DOLU GECELER GEÇİRDİM...
NELER HİSSETTİĞİNİ ÇOK İYİ ANLIYORUM...

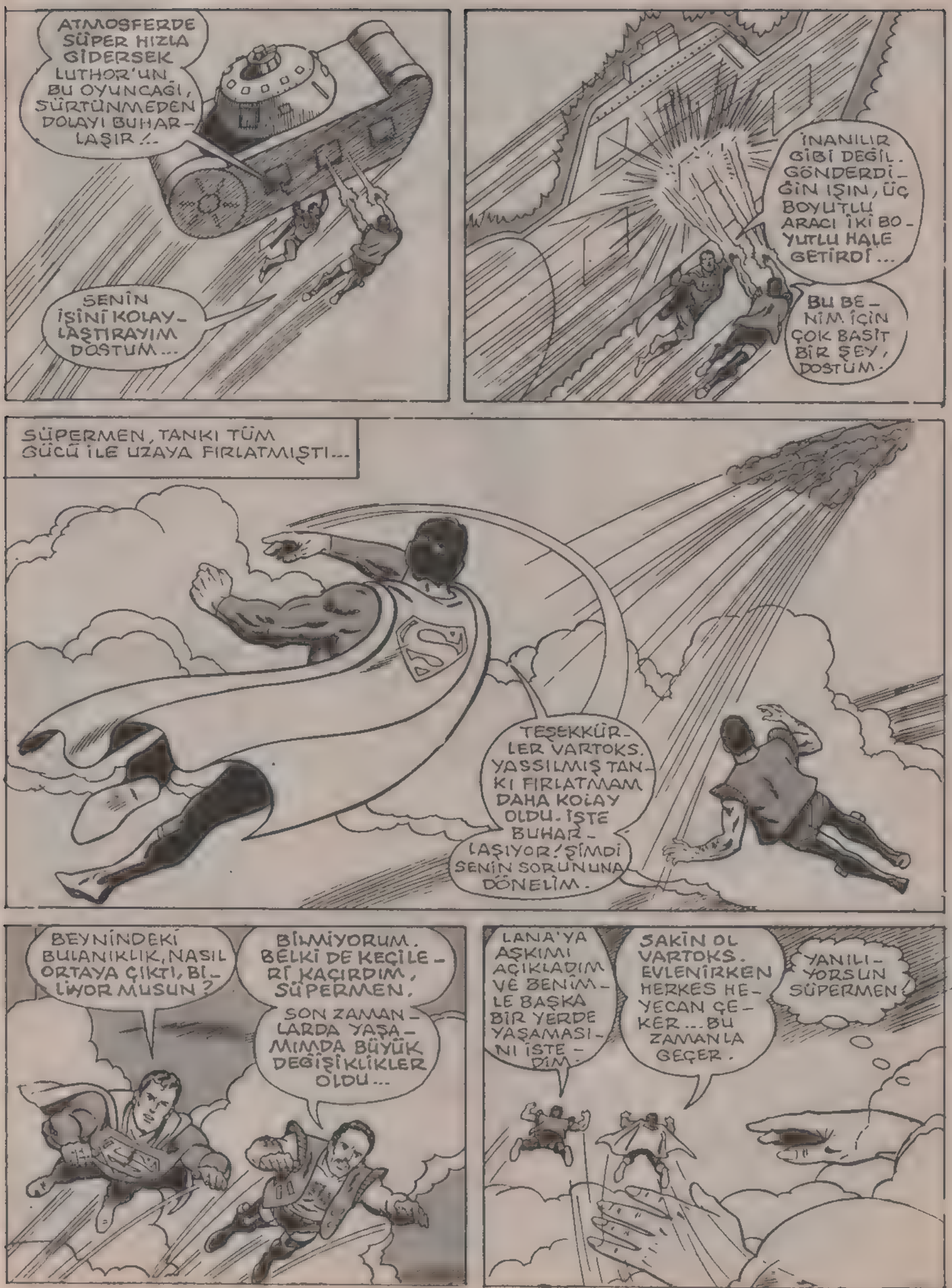
ATMOSFERDE SÜPER HIZLA GİDERSEK LUTHOR'UN BU OYUNCAĞI, SÜRTÜNMEDEN DOLAYI BUHARLAŞIR!..
SENİN İŞİNİ KOLAYLAŞTIRAYIM DOSTUM...
İNANILIR GİBİ DEĞİL. GÖNDERDİĞİN IŞIN, ÜÇ BOYUTLU ARACI İKİ BOYUTLU HALE GETİRDİ...
BU BENİM İÇİN ÇOK BASİT BİR ŞEY, DOSTUM.
SÜPERMEN, TANKI TÜM GÜCÜ İLE UZAYA FIRLATMIŞTI...
TEŞEKKÜRLER VARTOKS. YASSILMIŞ TANKI FIRLATMAM DAHA KOLAY OLDU. İŞTE BUHARLAŞIYOR! ŞİMDİ SENİN SORUNUNA DÖNELİM.
BEYNİNDEKİ BULANIKLIK, NASIL ORTAYA ÇIKTI, BİLİYOR MUSUN?
BİLMİYORUM. BELKİ DE KEÇİLERİ KAÇIRDIM, SÜPERMEN.
SON ZAMANLARDA YAŞAMIMDA BÜYÜK DEĞİŞİKLİKLER OLDU...
LANA'YA AŞKIMI AÇIKLADIM VE BENİMLE BAŞKA BİR YERDE YAŞAMASINI İSTEDİM.
SAKİN OL VARTOKS. EVLENİRKEN HERKES HEYECAN ÇEKER... BU ZAMANLA GEÇER.
YANILIYORSUN SÜPERMEN.

ZAVALLI VARTOKS! BU KAFA BULANIKLIĞININ BAŞINA GELECEK KÖTÜ ŞEYLERİN BAŞLANGICI OLDUĞUNU BİLMİYOR-

SÜPERMEN LE VARTOKS, LANA LANG'A YAPTIĞIM GİZLİ ZİYARETTEN KUŞKULANMAZLARSA MESELE YOK.

"O GÜN YILDIZLARDAN GELEN ESRARENGİZ BİR KORUYUCUYDUM-"

BU ZİYARETİMİ HİÇ HATIRLAMAYACAKSIN! AMA ARZULARININ ÖNÜNE ÇIKAN ENGEL YOK OLACAK!

"BÖYLECE LANA UYANDIĞINDA, VÜCUDUNUN FOTON IŞINLARI İLE ÇEVRİLİ OLDUĞUNU GÖRDÜ. BUNU İKİ AMAÇLA YAPMIŞTIM."

"..BİRİNCİSİ, LANA'YI VARTOKS-UN GEZEGENİNDE BULUNAN ZEHİRLİ HAVADAN KORUMAKTI."

İKİNCİ AMACIM İSE GİZLİ. VARTOKS BUNU ANCAK HAYATI MAHVOLDUKTAN....

..SONRA ÖĞRENECEK VE DEHŞET İÇİNDE KALACAK!

O ZAMAN İNTİKAMIMI ALMIŞ OLACAĞIM!...

O AKŞAM TELEVİZYONUN 6 HABERLERİ DUYGUSAL BİR BİÇİMDE BİTİYORDU...

..METROPOLİS'TE GEÇİRDİĞİM MUTLU YILLARI HİÇ UNUTMAYACAĞIM. TÜM HEMŞERİLERİME VE İZLEYİCİLERİME.....

-- TEŞEKKÜR EDİYORUM. BU, TELEVİZYONDA OKUDUĞUM SON HABER! HEPİNİZE EN İYİ DİLEKLERİMİ SUNUYORUM.
LANA LANG HEPİNİZE "ELVEDA" DİYOR.
VE HABERLER BİTTİKTEN SONRA.
ON AIR
OFF AIR
BU ŞEKİLDE KONUŞTUĞUM İÇİN ÖZÜR DİLERİM. FAZLA DUYGUSAL DAVRANDIM.
İYİYDİN LANA. ASIL ŞİMDİ BEN NE YAPACAĞIMI DÜŞÜNÜYORUM.
SENİN YERİNİ DOLDURACAK YETENEKTE BİRİNİ NASIL BULACAĞIZ?.
PATRON BİRİNİ BULUR. O ZAMANA KADAR DA KLARK'IN ÇİFT ÜCRET ALMASI GEREK. İKİ KİŞİNİN İŞİNİ YAPACAK...
GÜZEL BİR FİKİR.
ŞİMDİ İZNİNİZLE... BAŞKA BİR GEZEGENDEN GELEN YAKIŞIKLI BİR BEYLE RANDEVUM VAR.
TABİİ LANA. YARIN PATRONUN VERECEĞİ VEDA PARTİSİNDE BULUŞURUZ.
YARIN LANA, BENİ PARTİDE GÖREMEYECEK... DÜN KLARK KENT OLARAK ONUNLA VEDALAŞMIŞTIM.
YARIN DA VEDALAŞMA SIRASI SÜPERMEN'İN...
ÜÇ SAAT SONRA METRO POLİS'İN YUKARISINDA...

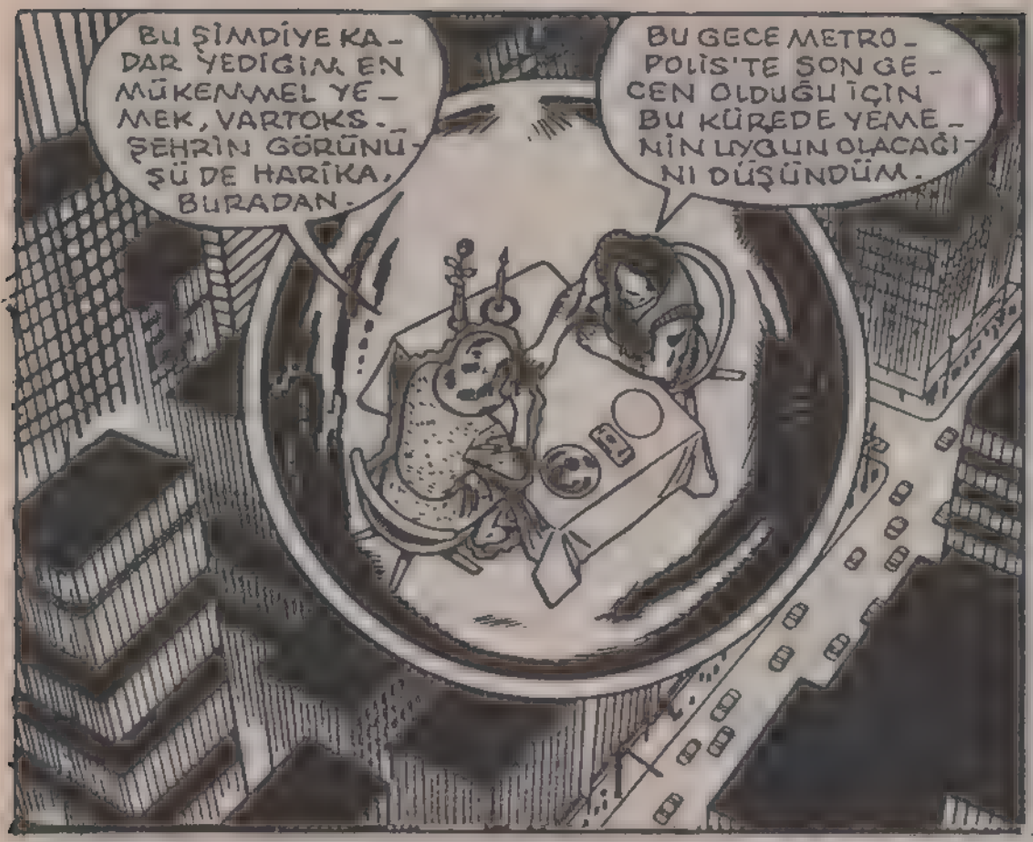
BU ŞİMDİYE KADAR YEDİĞİM EN MÜKEMMEL YEMEK, VARTOKS. ŞEHRİN GÖRÜNÜŞÜ DE HARİKA, BURADAN.
BU GECE METROPOLİS'TE SON GECEN OLDUĞU İÇİN BU KÜREDE YEMENİN UYGUN OLACAĞINI DÜŞÜNDÜM.

DOĞRU SEÇİM YAPTIĞINA EMİN MİSİN LANA? BENİM İÇİN MESLEĞİNİ, DOSTLARINI, ARKADAŞLARINI BIRAKIYORSUN.
SENİN VE AŞKIMIZ İÇİN DOĞRU OLANI YAPTIĞIMA KESİNLİKLE EMİNİM, SEVGİLİM.

O GECE YUMUŞAK BAŞLI BİR METROPOLİS'Lİ DIŞARI ÇIKMAYA HAZIRLANMAKTAYDI...
KENTTE HER ŞEY SAKİN GÖRÜNÜYOR. BU FIRSATTAN YARARLANIP YALNIZLIKLAR KALESİNE GİDEYİM.
UMARIM SANA GELMEME KIZMADIN, DOSTUM...

VARTOKS! LANA'YLA BERABER OLDUĞUNU SANIYORDUM.
LANA'YA ERKEN YATMASI İÇİN ISRAR ETTİM. YARIN, ONUN İÇİN YORUCU BİR GÜN OLACAK. BENİM DE BU GECE İŞLERİM VAR. BENİMLE GELİR MİSİN?

TABİİ GELİRİM. PEKİ, SORUN NEDİR, VARTOKS?..
GEÇEN GÜN LANA'YA ONDAN ÖNCE YALNIZ BİR KEZ BAŞKA BİR KADINI SEVDİĞİMİ İTİRAF ETTİM.
EVET. İLK KARININ TALİHSİZ ÖLÜMÜNÜ BANA ANLATMIŞTIN

LANA DA SENİN GİBİ DÜŞÜNDÜ. ESKİ KARIMA SAYGI DUYARIM, AMA BENİM, SÖZÜNÜ ETTİĞİM O DEĞİL...
AMAN TANRIM! ELİRA İLE EVLENMEDEN ÖNCE BAŞKA BİR KADIN MI VARDI?..

EVET. ONUNLA ÜSTÜN GÜÇLERİ-ME KAVUŞTUKTAN SONRA TANIŞTIM. BU GÜÇLERLE DOĞDUĞUM....
..GEZEGEN VALERON'UN KORUYUCULUĞUNU YAPIYORDUM. ADI SİRİ-NA İDİ. UZUN SARI SAÇ-LARI VE YILDIZ GİBİ PAR-LAYAN GÖZLERİ VARDI.
"DAHA ÖNCE KAR-ŞILAŞTIĞIM KADIN-LARA HİÇ BEN-ZEMİYORDU. ONA AŞIK OLDUĞU-MU HİS-SETTİM."
GEL, BENİMLE UÇ!
"O DA BENİ ÇOK SEVİYORDU..."
"AŞKIMIZ GİDEREK BÜYÜRKEN BİR GÜN BANA BİR KOLYE HEDİYE ETTİ. BU KOLYE, SEVGİMİZİN BİR SİM-GESİ OLMUŞTU..."
"O ZAMAN-LAR ÇOK MUTLUY-DUM, SÜPER-MEN..."
AMA AŞKIMIZIN, KORUMA-YI ÜSTLENDİĞİM GEZEGE-NİME ZARAR VERECEĞİ-Nİ HİÇ DÜŞÜNME-MİŞTİM...
AŞKIMIZ DORUĞUN-DAYKEN SAL-DIRILAR BAŞLADI.
"KAMU ARAÇLARINA VE KURULUŞ-LARINA SEBEPSİZ BİR ŞEKİLDE SÜREKLİ SALDIRILIYORDU..."
"BİR ÇOK KİŞİ ÖLDÜ. GADDAR BİR İNSAN, YETKİLİLERDEN İSTEDİĞİ PARAYI SIZDIRMAK İÇİN İNSANLARI ÖLDÜRÜYORDU..."

"İNATLA İŞİN PEŞİNE DÜŞTÜM VE PARASINI ALAMADAN KATİLİ YAKALAMAYI BAŞARDIM ..."

YAPTIKLARIN ARTIK SONA ERECEK, ALÇAK!..

"KAVGAMIZ FAZLA SÜRMEDİ. AMA KADERİN OYUN OYNADIĞINI BİLMİYORDUM."

ŞU IŞINIMLA RAKİBİMİ PES ETTİREBİLİRİM ...

"KATİLİN BAŞLIĞINI ÇIKARTTIĞIM ZAMANKİ DUYGULARIMI SANA ANLATAMAM ..."

SİRİNA?..

"BANA VERDİĞİ KOLYENİN, ÜSTÜN GÜCÜMÜ KENDİNE AKTARAN BİR AYGIT OLDUĞUNU ÖĞRENİNCE DE ŞOK OLDUM."

"SİRİNA BENİ SEVMEMİŞTİ. SADECE KULLANMIŞTI ..."

"AMA BEN ONU YETKİLİ MAKAMLARA GÖTÜRÜRKEN O, HÂLÂ BENİ SEVDİĞİNİ SÖYLÜYORDU ..."

SÖYLEDİKLERİM DOĞRU VARTOKS. ÖNCELERİ SENİ KULLANMAK İSTEDİM...

AMA SONRA SENİ GERÇEKTEN SEVDİM!..

HAYATIMI SENİNLE GEÇİRMEYE HAZIRIM SEVGİLİM!.. YALNIZ GÖREVİNİ DÜŞÜNME. KALBİNİ DE DÜŞÜN!..

SENİN DE BENİ İSTEDİĞİNİ BİLİYORUM. BEN HAPSE GİRERSEM BENSİZ NASIL YAŞAYACAKSIN?

"BANA VERDİĞİ AŞK KOLYESİNİ KIZGINLIKLA ÇIKARTTIM VE PARÇALADIM---"
SENSİZ NE YAPACAĞIMI BİLMİYORUM, AMA BUNA ALIŞMAM GEREK, SİRİNA!
"AZ SONRA İLK AŞKIMI, VALERON GÜVENLİK GÖREVLİLERİNE TESLİM ETMİŞTİM---"
SİRİNA'YI GÖTÜRÜRLERKEN ONU BİR DAHA GÖRMEMEYE YEMİN ETTİM...
AMA KADERİN BANA HAZIRLADIĞI ŞEYLERİN FARKINDA DEĞİLDİM.
VARTOKS BU OLAYDAN SONRA ÇOK ACI ÇEKMİŞ OLMALI. BU SIRRINI TÜM....
--GALAKSİDE BENDEN BAŞKASINA ANLATMADIĞINA EMİNİM.
BAŞKA BİR GÜNEŞ SİSTEMİNDE OLUŞAN BİR FELAKETİ ÖNLEYİP VALERON'A DÖNDÜĞÜMDE SİRİNA ÖMÜR BOYU HAPSE MAHKUM---
--EDİLMİŞTİ. AMA BU GÖREV SIRASINDA VÜCUDUM MİKROP KAPMIŞTI...

"VÜCUDUMDAKİ MİKROPLU MOLEKÜLLER VALERON'UN ATMOSFERİYLE KARŞILAŞINCA, BİR KİMYASAL REAKSİYON MEYDANA GELDİ..."

"BİR ANDA DOĞDUĞUM GEZEGEN İNFİLAK ETTİ VE IRKIM YOK OLDU..."

"EVİM, DOSTLARIM, ANILARIM, HEPSİ GÖZÜMÜN ÖNÜNDE KAYBOLDU. BEN ÜSTÜN GÜCÜM SAYESİNDE KURTULMUŞTUM."

"O KORKUNÇ GÜNDEN SONRA MİLYONLARCA VALERONLUNUN ISTIRABINI İÇİMDE TAŞIMAYA BAŞLADIM."

SÖYLEMBİYE UTANIYORUM, AMA HER AN SİRİNA'YI ÖZLÜYORDUM...

ÇOK DEĞER VERDİĞİM İLK AŞKIM, HEP GÖZLERİMİN ÖNÜNE GELİYORDU.

AZ SONRA GRÖNLAND'DA GÜNÜN İLK IŞIKLARI GÖRÜNMEYE BAŞLARKEN...

KABLANNGGG!

ÇARPIŞMAMIZDAN ORTAYA ÇIKAN SES DALGALARI, BUZ DAĞLARINI KIRDI!

TABİİ VARTOKS. İKİ SÜPER KAHRAMAN KAFA KAFAYA VERİNCE ÖNLERİNDE KİMSE DURAMAZ.

RUMMMBBBLE!...

BU BUZ PARÇALARINI ERİTİNCE GEMİLER BU YENİ YOLDAN GEÇİP MİLYONLARCA DOLAR KAZANACAKLAR.
ISI SAÇAN BAKIŞLARIMIZLA BU İŞİ BİRKAÇ DAKİKADA HALLEDERİZ...
TÜM GECE DURMADAN ÇALIŞAN KAHRAMANLARIMIZ, DAHA SONRA BİRAZ DİNLENMEK İÇİN İSTİRAHATE ÇEKİLDİLER.
SON GECEMDE SENİNLE ÇALIŞMAK BENİ DİNÇLEŞTİRDİ SÜPERMEN.
BU AYNI ZAMANDA SENİN SON BEKARLIK GECENDİ, VARTOKS...
METROPOLİS'TE SAAT ŞİMDİ DÖRT. MORGAN EDGE'NİN LANA İÇİN DÜZENLEDİĞİ VEDA PARTİSİ BAŞLAMAK ÜZERE.
BENİMLE BİRLİKTE GELMEZSİN HER HALDE...
DAILY PLANET
BU GECE SEVGİLİM, ARKADAŞLARIYLE SON KEZ BİR ARAYA GELECEĞİ İÇİN BEN GELMESEM DAHA İYİ OLUR...
PEKALÂ DOSTUM. BANA EŞLİK ETTİĞİN İÇİN TEŞEKKÜR EDERİM...
ASIL BEN SANA TEŞEKKÜR EDERİM SÜPERMEN. BİR DOSTUMLA ÇALIŞMAK BENİ MUTLU ETTİ...
SONRA GÖRÜŞÜRÜZ. LANA VE SEN, GÜNEŞ SİSTEMİMİZDEN ÇIKANA KADAR SİZE EŞLİK EDECEĞİM.

AMA SÜPERMEN AYRILDIKTAN SONRA VARTOKS'DA GARİP BİR DEĞİŞİKLİK OLMUŞTU...

BURADA KALIP SEVDİĞİN KADINI KRİPTONLUYA EMANET ETMEKLE APTALLIK ETTİN SEVGİLİM!..

BANA AŞIKKEN HİÇ BÖYLE DİKKATSİZ DAVRANMAZDIN. TABİİ, BEYNİNİ ETKİLEYEN AYGITIM SAYESİNDE BENİM BURADA OLDUĞUMU FARKETMİYORSUN. AKLINDA BULANIKLIK OLDUĞUNDA DA BÖYLEYDİ.

AMA BİLİNÇALTIN HER SÖZÜMÜ İŞİTİYOR... DOSTUN SÜPERMEN METROPOLİS'TE LANAYA KENDİ ADINA EVLENME TEKLİF EDECEK!

OLAMAZ KRİPTONLU KÖPEK!

SÜPERMEN NE ZAMANDIR LANA'YI ELİNDEN ALMAYI PLANLIYORDU. SENİN MUTLULUĞUNU ÇALMAK İSTİYORDU...

BURADA DURUP OLANA SEYİRCİ Mİ KALACAKSIN?..

HAYIR!

ÖYLEYSE ŞEHRE GİT VARTOKS!

SEVGİLİNİ ÇALMADAN ÖNCE SÜPERMEN'İ YOK ET! SÜPERMEN ÖLMELİ TEK ÇARE BU!..

EVET- MUTLULUĞUMU KORUMAK İÇİN TEK ÇARE BU!..

SÜPERMEN ÖLMELİ!..

İNTİKAM PLANIM MÜKEMMEL İŞLİYOR...

VARTOKS'UN GEÇMİŞ YAŞAMINDAN ÇIKIP GELEN BİR HAYALET, HEM ONUN, HEM DE SÜPERMEN'LE LANANIN HAYATINI MAHVEDECEK MİYDİ ACABA?..

İKİNCİ BÖLÜM SONU

Lana Vuruldu!..

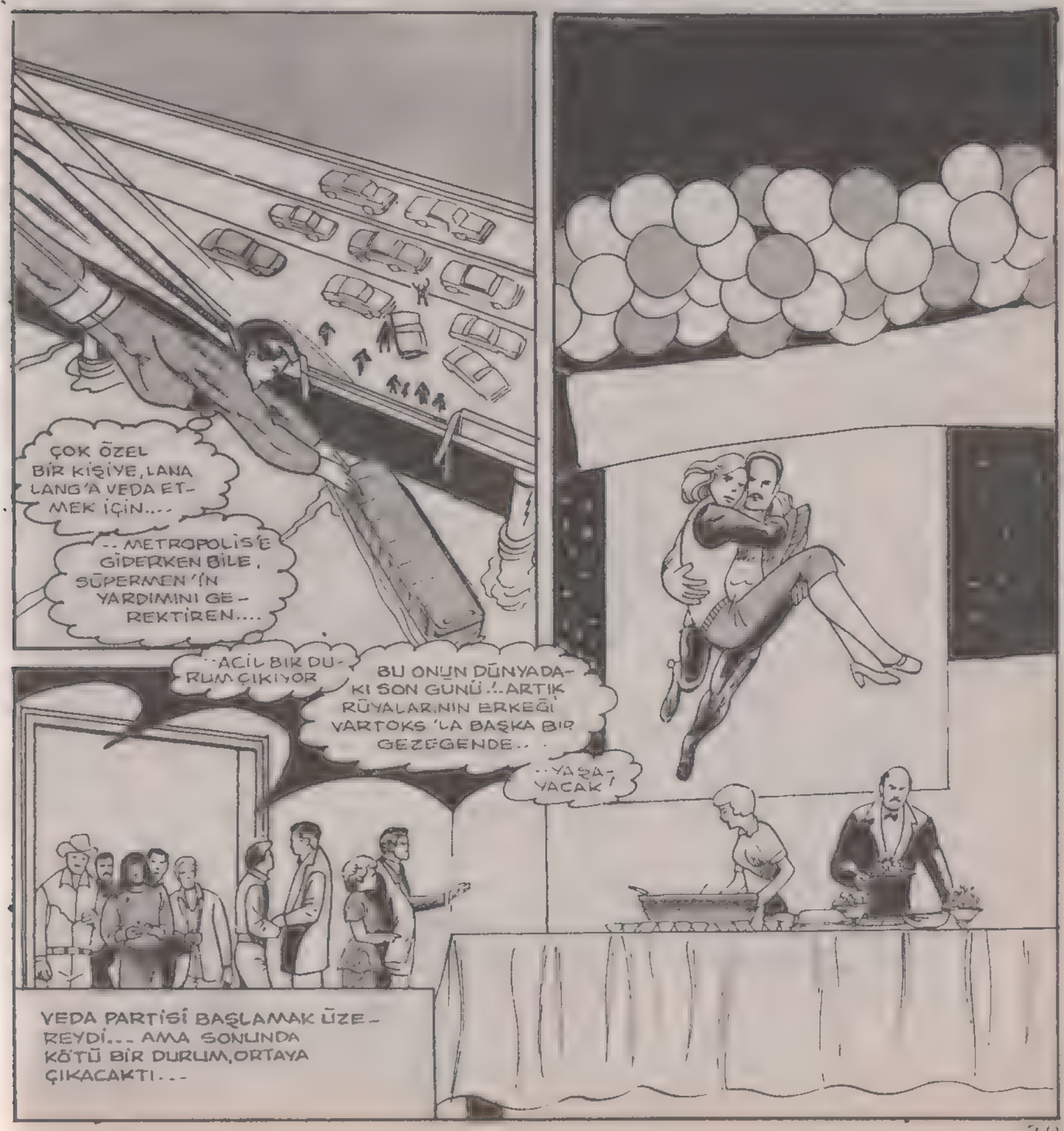

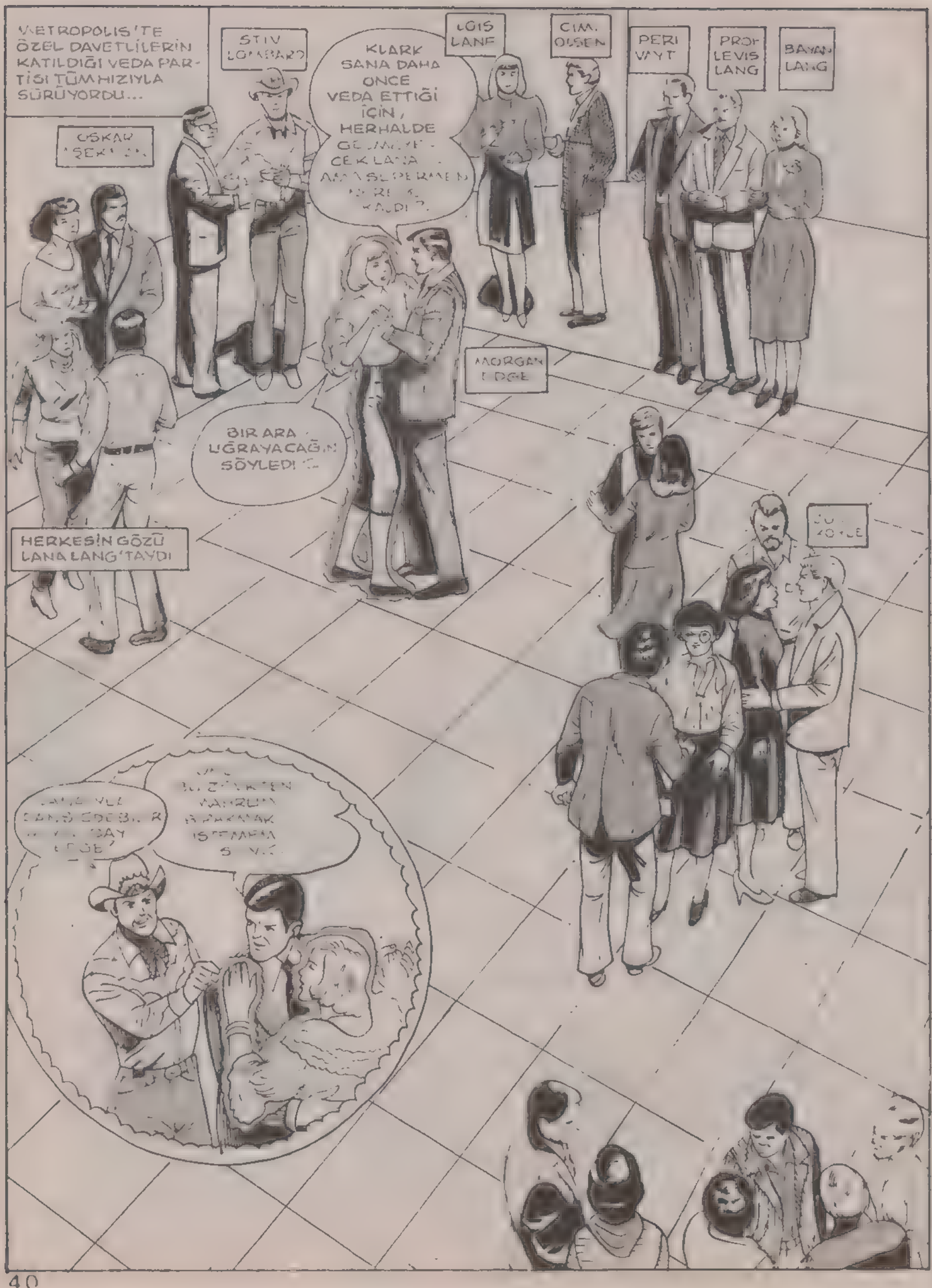

METROPOLIS'TE ÖZEL DAVETLİLERİN KATILDIĞI VEDA PARTİSİ TÜM HIZIYLA SÜRÜYORDU...

STIV LOMBARD

LOIS LANE

CIM. OLSEN

PERI VAYT

PROF LEVIS LANG

BAYAN LANG

OSKAR

KLARK SANA DAHA ONCE VEDA ETTİĞİ İÇİN, HERHALDE GELMEYECEK LANA AMA SUPERMEN NEREYE KALDI?

MORGAN EDGE

BİR ARA UĞRAYACAĞIN SÖYLEDİ

HERKESİN GÖZÜ LANA LANG'TAYDI

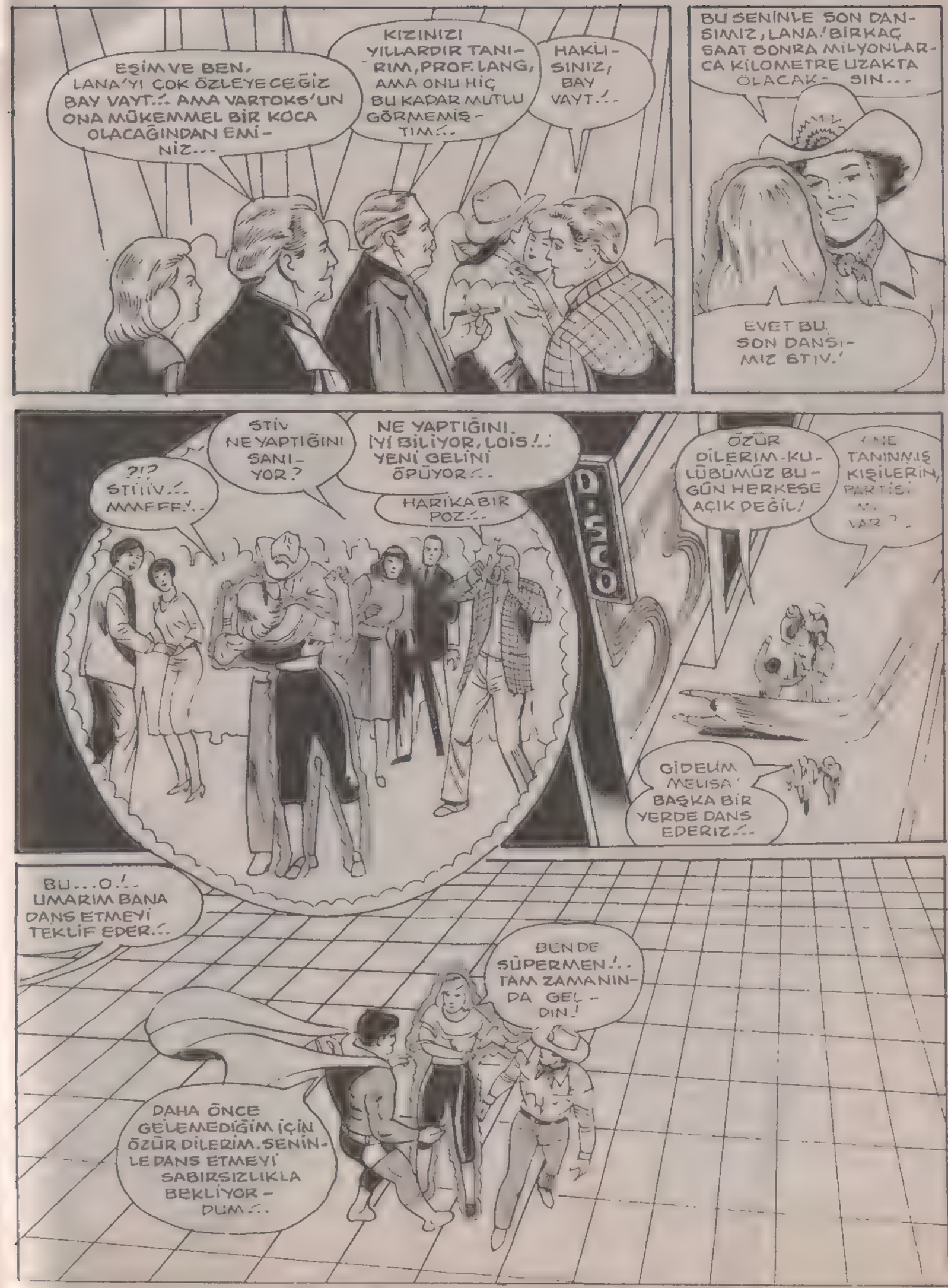
EŞİM VE BEN, LANA'YI ÇOK ÖZLEYECEĞİZ BAY VAYT... AMA VARTOKS'UN ONA MÜKEMMEL BİR KOCA OLACAĞINDAN EMİNİZ...
KIZINIZI YILLARDIR TANIRIM, PROF. LANG, AMA ONU HİÇ BU KADAR MUTLU GÖRMEMİŞTİM...
HAKLISINIZ, BAY VAYT...
BU SENİNLE SON DANSIMIZ, LANA! BİRKAÇ SAAT SONRA MİLYONLARCA KİLOMETRE UZAKTA OLACAKSIN...
EVET BU, SON DANSIMIZ STİV!
?!? STİİİV... MMFFF...
STİV NE YAPTIĞINI SANIYOR?
NE YAPTIĞINI, İYİ BİLİYOR, LOIS!.. YENİ GELİNİ ÖPÜYOR...
HARİKA BİR POZ...
DISCO
ÖZÜR DİLERİM. KULÜBÜMÜZ BUGÜN HERKESE AÇIK DEĞİL!
NE TANINMIŞ KİŞİLERİN PARTİSİ VAR?
GİDELİM MELİSA, BAŞKA BİR YERDE DANS EDERİZ...
BU... O!.. UMARIM BANA DANS ETMEYİ TEKLİF EDER...
BU NDE SÜPERMEN!.. TAM ZAMANINDA GELDİN!
DAHA ÖNCE GELEMEDİĞİM İÇİN ÖZÜR DİLERİM. SENİNLE DANS ETMEYİ SABIRSIZLIKLA BEKLİYORDUM...

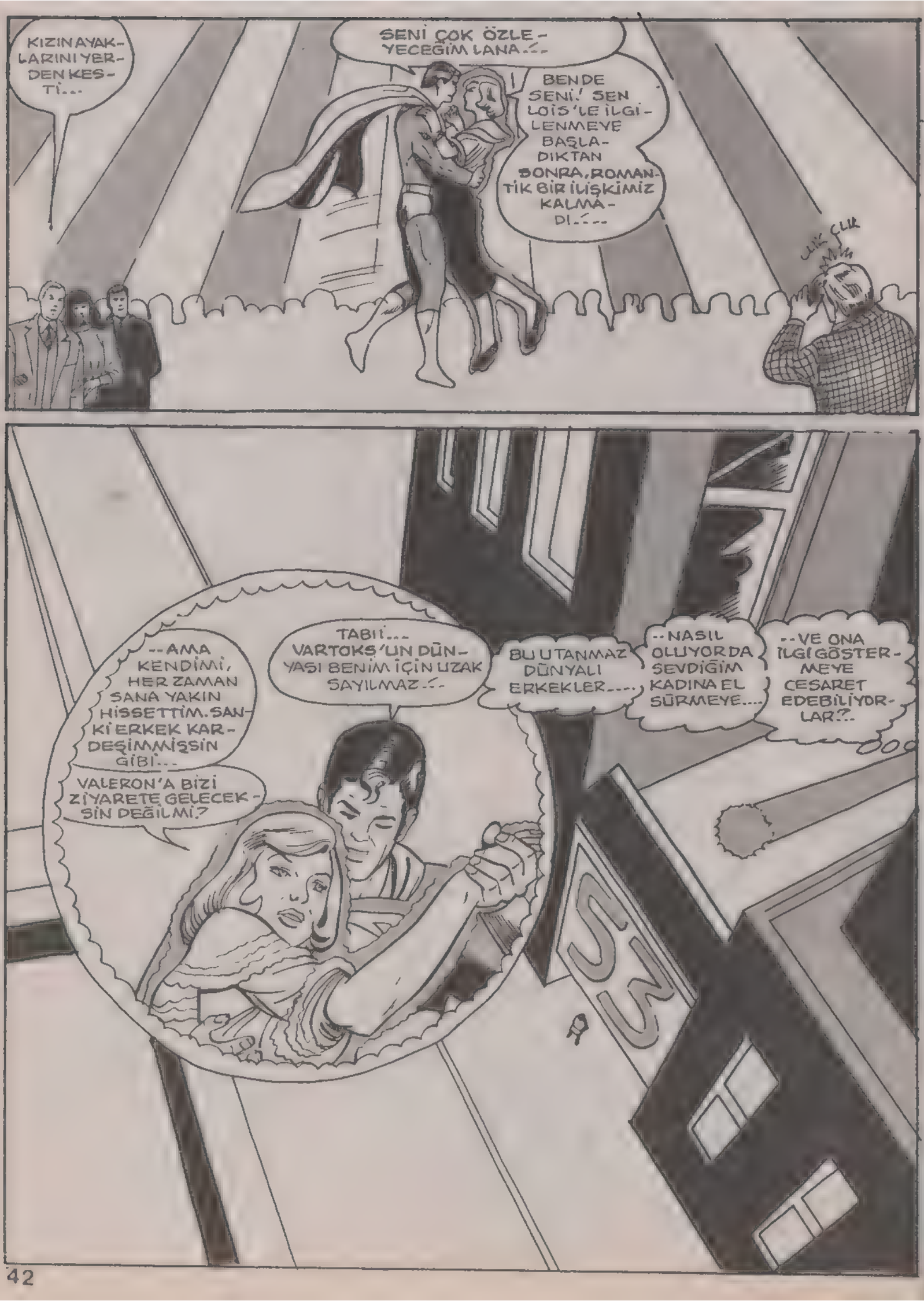
KIZIN AYAKLARINI YERDEN KESTİ...
SENİ ÇOK ÖZLEYECEĞİM LANA...
BENDE SENİ! SEN LOİS'LE İLGİLENMEYE BAŞLADIKTAN SONRA, ROMANTİK BİR İLİŞKİMİZ KALMADI...
CLIK CLIK
--AMA KENDİMİ, HER ZAMAN SANA YAKIN HİSSETTİM. SANKİ ERKEK KARDEŞİMMİŞSİN GİBİ...
TABİİ... VARTOKŞ'UN DÜNYASI BENİM İÇİN UZAK SAYILMAZ...
BU UTANMAZ DÜNYALI ERKEKLER....
--NASIL OLUYORDA SEVDİĞİM KADINA EL SÜRMEYE....
--VE ONA İLGİ GÖSTERMEYE CESARET EDEBİLİYORLAR?..
VALERON'A BİZİ ZİYARETE GELECEKSİN DEĞİLMİ?

ÖZEL IŞINLARIYLA PARTİYİ İZLEYEN BU KİŞİ, LANA LANG'IN MÜSTAKBEL KOCASI VARTOKS'TU...
BU DAVRANIŞI DÜNYALILARDAN BEKLERDİM. AMA KRİPTONLU'DAN DEĞİL!.. KİMSENİN MUTLULUĞUMU ENGELLEMESİNE İZİN VERMEYECEĞİM!...
..SÜPERMEN DAHİL!..
VARTOKS HUZURSUZDU - KONTROL EDEMEDİĞİ BİR ÖFKEYE KAPILMIŞTI...
BANA İHANET ETTİĞİ İÇİN, SÜPERMEN EN AĞIR CEZAYI ÇEKECEK!..
MÜKEMMEL BİR DANSTI SÜPERMEN!
LANA! BU GÖZYAŞLARI DA NE?..
BUNLAR ÜZÜNTÜ GÖZYAŞLARI, ÇÜNKÜ, TÜM DOSTLARIMI ÖZLEYECEĞİM!...
..AYNI ZAMANDA SEVİNÇ GÖZYAŞLARI, ÇÜNKÜ ÖNÜMDE HARİKA BİR YAŞAM VAR!..
KA-RAAASHH!
AMAN TANRIM!.. BU VARTOKS!
DUVARI PARÇALADI!
NE OLMUŞ ONA BÖYLE? ÇOK KIZGIN GÖRÜNÜYOR!
SEVDİĞİM KADINA BİR DAHA EL SÜRMEYECEKSİN!..
VARTOKS! SANA NE OLDU?!?
BEN SÜPERMEN'İM UNUTTUN MU?
UNUTSAM DAHA İYİ OLACAK!..

LANA'YLA BENİ BİRBİRİMİZDEN AYIRAMAYA - CAK - SIN!
DUR!..
BİR KEZ...
..BENİ....
..DİNLE....
ÇILDIR - MIŞ!..
BANA NE YAPMAK İSTİ - YOR?
ENDİŞE - LENME SEV - GİLİM!.. KRIP - TONLU HAİNİ YOK EDİP, HEMEN GERİ DÖNECE - ...
HAYIR VARTOKS! YANLIŞ DAVRANIYOR - SUN! SÜPER - MEN'LE KAV - GA ETME - MELİSİN!
...K ... SUPERMEN HAKKINDA ATIP TUTU - YOR!..
UMARIM SUPERMEN DURUMU DÜZEL - TİR!
BUN - DAN EMİNİM!
EVET SUPER - MEN. ŞİMDİ CEZANI ÇEKECEK - SİN!
BU ÖFKEYİ ÜZERİNDEN ATMADIKÇA, MANTIKLI DAVRAN - MASI OLANAK - SIZ! YAPACA - ĞIM ŞEYİ BİLİYO - RUM!

ÖFKESİ GEÇİNCEYE KADAR ONU HAREKETSİZ HALE GETİREYİM...
PELERİNİM SON DERECE DAYANIKLI VE ELASTİK...
..BUNUNLA ONUN KAÇMASINI ÖNLEYEBİLİRİM!
ONU BİR SÜRE OYALARSAM!
PEKİ BAKIN, GEZİR VE BENİMLE KONUŞUR...
AMA AZ SONRA...
PELERİNİM NORMAL BOYUTUNA DÖNDÜ... VARTOKS...
..GİTMİŞ...
GİTMEDİM KRİPTONLU.. SADECE KENDİNİ TOPARLIYORUM. ŞİMDİ ÜSTÜN GÜÇLERİNİ GÖRECEKSİN!
İŞTE.. BUNLARDAN..
ARRGHHH!!
DAYANIKLI VÜCUDUN SAYESİNDE, IŞINIMIN TÜM ETKİSİNİ HİSSETMİYORSUN... AMA, BU YİNE DE SENİN İCABINA BAKAR, SÜPERMEN...

UHH!.. SANKİ VÜCUDUM PARÇALANIYOR...

DÜŞÜŞÜMÜ ENGELLEMEK İÇİN...

...GÜCÜMÜ TOPLAYAMIYORUM!

KULÜP BİNASININ ÇATISINA ÇAKILACAĞIM!

AMAN TANRIM! SÜPERMEN DÜŞTÜ...

AMA DAHA PES ETMEDİ!

UMARIM!

ŞİMDİ DE BU SALDIRIMA KARŞI KOY BAKALIM!

SPLAKK

KAÇIN! VARTOKS'UN GÖNDERDİĞİ IŞIN SÜPERMEN'DEN YANSIYOR!

ZZZZTTT

FFZZZTZZ

HERKES YERE YATSIN!

TANRIM! LANA VURULDU!
AHHH!
LANA!
LANA!..
VARTOKS'UN ÖFKESİ BİRDEN GEÇTİ... ŞİMDİ DEHŞETE KAPILMIŞTI...
AMAN TANRIM!.. BEN NE YAPTIM...
HER NE YAPTINSA, ÇARESİNE BAK VARTOKS!
LANA'NIN DURUMU PEK İYİ GÖZÜKMÜYOR!..
LANA TAŞLAŞTI!...
..TAŞ KESİLDİ!
VARTOKS AĞLIYOR! OLAN-LARDAN KENDİNİ SORUMLU TUTUYOR! GÖRÜYOR MUSUN HIÇKIRIYOR?..

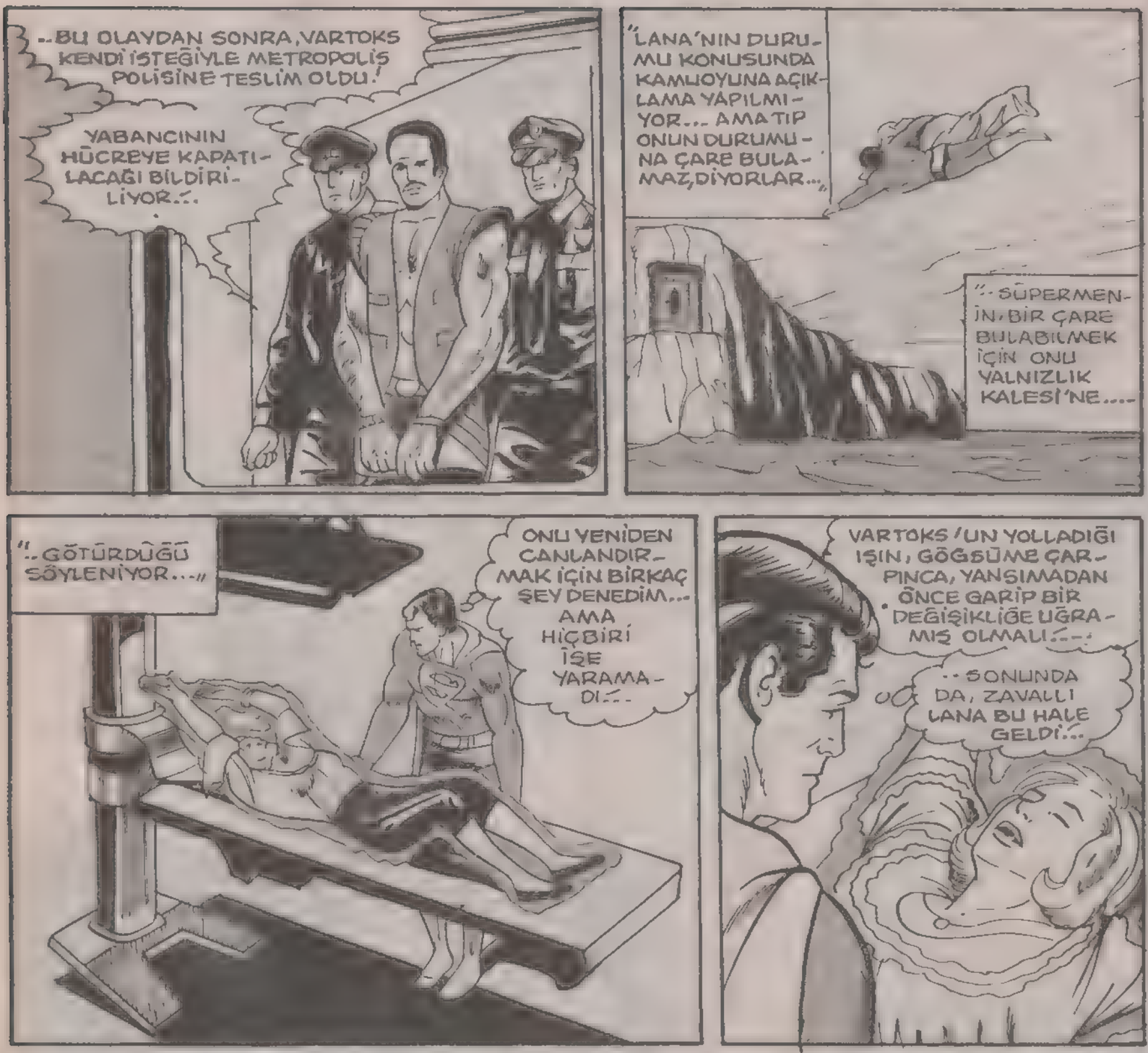
--BU OLAYDAN SONRA, VARTOKS KENDİ İSTEĞİYLE METROPOLİS POLİSİNE TESLİM OLDU!
YABANCININ HÜCREYE KAPATILACAĞI BİLDİRİLİYOR...
"LANA'NIN DURUMU KONUSUNDA KAMUOYUNA AÇIKLAMA YAPILMIYOR... AMA TIP ONUN DURUMUNA ÇARE BULAMAZ, DİYORLAR..."
"..SÜPERMENİN, BİR ÇARE BULABİLMEK İÇİN ONU YALNIZLIK KALESİ'NE....
"..GÖTÜRDÜĞÜ SÖYLENİYOR..."
ONU YENİDEN CANLANDIRMAK İÇİN BİRKAÇ ŞEY DENEDİM... AMA HİÇBİRİ İŞE YARAMADI...
VARTOKS'UN YOLLADIĞI IŞIN, GÖĞSÜME ÇARPINCA, YANSIMADAN ÖNCE GARİP BİR DEĞİŞİKLİĞE UĞRAMIŞ OLMALI...
..SONUNDA DA, ZAVALLI LANA BU HALE GELDİ...
LANA VURULDUĞU ZAMAN VARTOKS KENDİNE GELDİ, VE BENİMDE ONA KIZGINLIĞIM GEÇTİ...
GÖRÜNÜŞE GÖRE, AKLİ BİR BOZUKLUK GEÇİRİYOR... BANA SALDIRMAMASININ NEDENİ BU OLMALI...
"..ONDA BU ÖFKEYİ YARATAN ŞEY NE OLABİLİR..?..."
SANA SÖYLEYEBİLECEĞİM BAŞKA BİR ŞEY OLSA, SÖYLERDİM... DURUM APAÇIK ORTADA, GÖRDÜĞÜN GİBİ...
BEN ARTIK MANTIKLI DAVRANAMIYORUM!

AÇIK KONUŞAYIM... AKLİ DENGESİZLİĞİM DAHA ÖNCE ORTAYA ÇIKTI...
TİNOLA GEZEGENİ'NİN ZEHİRLİ ATMOSFERİNDEN, LANA'YI KORUYACAK OLAN ŞU IŞIN VAR YA....
"...LANA'YI YANIMDA GÖTÜRMEK İÇİN BU IŞINI ONA ANCAK BEN VEREBİLİRDİM...
"...AMA ERTESİ GÜN, ONA IŞIN VERDİĞİMİ HİÇ HATIRLAMIYORDUM. SONRA YENİDEN, AKLIMDA BULANIKLIK OLDU...
BUGÜN OLANLARDA KİMSENİN SUÇU DE-DEĞİL!.. BENİM SUÇUM..!
DÜNYANIZDAKİ ADALETİN BANA VERECEĞİ CEZA, YAPTIKLARIMIN YANINDA AZ KALACAK..!
GİT BURADAN, SENİN BİLE YAPABİLECEĞİN BİR ŞEY YOK!..
VARTOKS BENDEN DAHA YAŞLI... BEN DAHA ÇOCUKKEN, O BİR KAHRAMANDI. TÜM EVRENDE YAPTIĞI İŞLERLE, GENİŞ BİR TECRÜBESİ OLDU.
BÖYLE BİR ADAMIN, SEVDİĞİ KADIN İÇİN KENDİNİ KAYBETMESİNİ ANLAYAMIYORUM...
VARTOKS'UN KENDİSİNİ KAYBETMESİNE YABANCI BİR GÜÇ NEDEN OLUYOR HERHALDE...
BU SADECE VARSAYIM. AMA CİMİ'NİN ÇEKTİĞİ FOTOĞRAFLARDAN BAZI ŞEYLER ÖĞRENEBİLİRİM...
O SIRADA, BİNLERCE KİLOMETRE GÜNEYDE...
ÖNCE SİRİNA, SONRA KARIM VE ŞİMDİ DE LANA! ÜÇ AŞKIMDA HÜSRANLA SONUÇLANDI..!
SİRİNA... YILLAR GEÇTİ AMA ONU HALA UNUTAMADIM..!

"GÜZELLİĞİ VE ÇEKİCİLİĞİ İLE, GENÇLİĞİMDE BENİ ÇOK ETKİLEMİŞTİ...

"GENÇ VE SAFTIM... SİRİNA'YI TÜM BENLİĞİMLE SEVİYORDUM...

"BU YÜZDEN İHANETİ, BENDE ŞOK ETKİSİ YAPTI. ARKAMDAN KİRLİ İŞLER ÇEVİRİYORDU...

"BANA AŞKIMIZIN SİMGESİ OLARAK HEDİYE ETTİĞİ BİR KOLYEDEN YARARLANARAK, ÜSTÜN GÜÇLERİMİ BENDEN ÇALDI

"KOLYEYİ PARÇALAYIP ONU POLİSE TESLİM ETTİĞİM GÜN, SİRİNA'YI SON GÖRÜŞÜM OLDU.

"O HAPİSTE YATARKEN, GEZEGENİMİZ İNFİLAK ETTİ. BİR TEK BEN KURTULMUŞTUM...

"EVLENDİM... VE SİRİNA'YI KAFAMDAN SİLDİM. AMA KARIM ELİRA ÖLÜNCE SİRİNA YENİDEN AKLIMA GELDİ. SONRA LANA'YLA TANIŞTIM...

SİRİNA'NIN HAYALİNİ BANA UNUTTURACAK TEK KADININ LANA OLDUĞUNU ANLADIM...

ÇOK UMUTSUZ GÖRÜNÜYORSUN VARTOKS.'

AMA BU DURUMA SEN SEBEP OLDUN.' VALERONDA BENİM İHANETİMİ ORTAYA ÇIKARINCA BENİ TERKETMEMEN İÇİN SANA YALVARMIŞTIM...

TANRIM! AKLIMI KAYBEDİYORUM HERHALDE.'

SİRİNA'NIN HAYALETİNİ GÖRÜYORUM. HEM DE BENİMLE KONUŞUYOR!

EĞER BENİ DİNLESEYDİN!.. VALERON'UN İNFİLÂKI SIRASINDA ÖLMEYECEKTİM... VE BİRLİKTE MUTLU OLACAKTIK.'

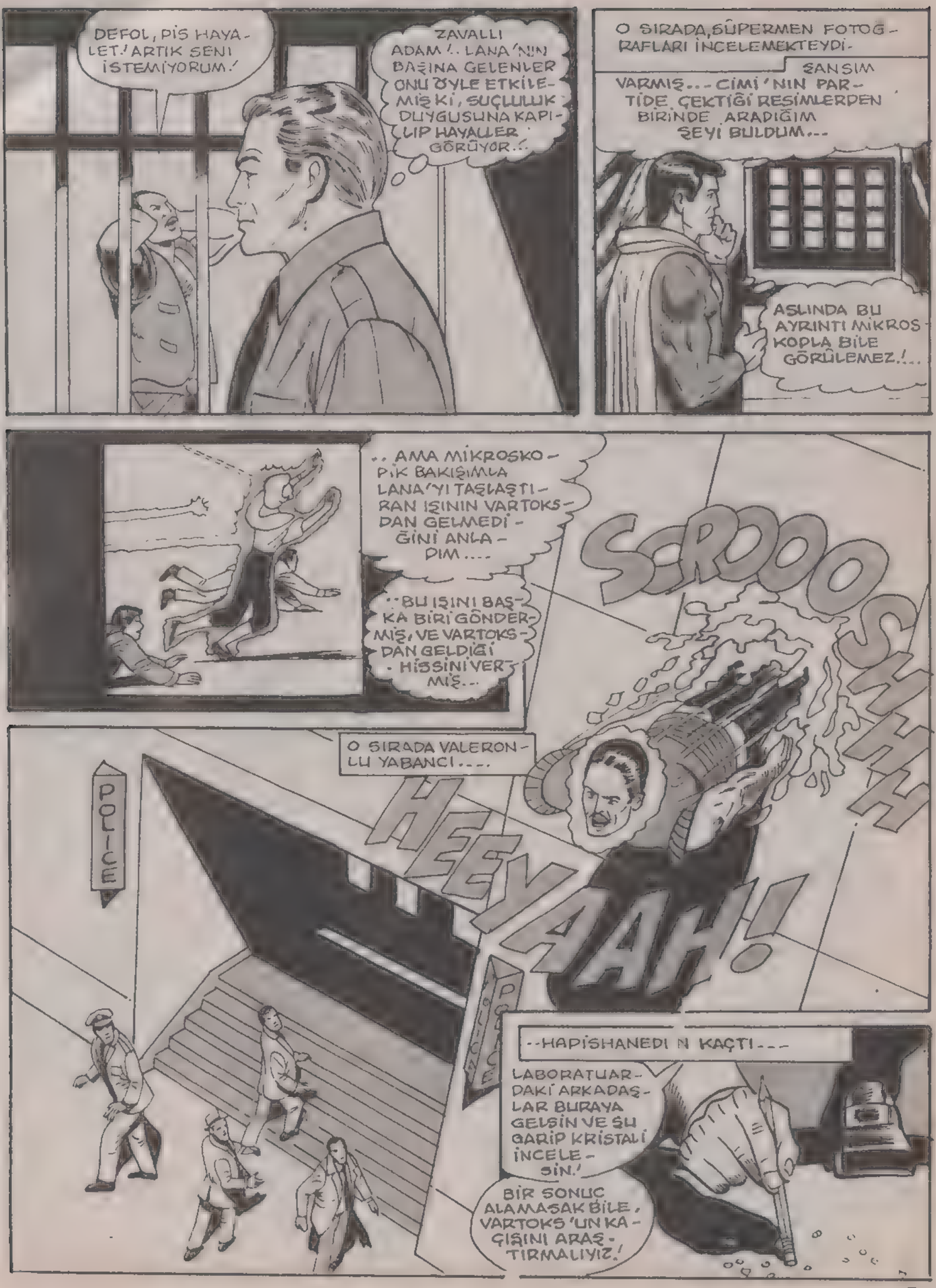
DEFOL, PİS HAYALET! ARTIK SENİ İSTEMİYORUM!
ZAVALLI ADAM!.. LANA'NIN BAŞINA GELENLER ONU ÖYLE ETKİLEMİŞ Kİ, SUÇLULUK DUYGUSUNA KAPILIP HAYALLER GÖRÜYOR..!
O SIRADA, SÜPERMEN FOTOĞRAFLARI İNCELEMEKTEYDİ-
ŞANSIM VARMIŞ... CİMİ'NİN PARTİDE ÇEKTİĞİ RESİMLERDEN BİRİNDE ARADIĞIM ŞEYİ BULDUM...
ASLINDA BU AYRINTI MİKROSKOPLA BİLE GÖRÜLEMEZ.!...
..AMA MİKROSKOPİK BAKIŞIMLA LANA'YI TAŞLAŞTIRAN IŞININ VARTOKS'DAN GELMEDİĞİNİ ANLADIM....
..BU IŞINI BAŞKA BİRİ GÖNDERMİŞ, VE VARTOKS'DAN GELDİĞİ HİSSİNİ VERMİŞ...
S-ROOSHH
O SIRADA VALERONLU YABANCI....
POLICE
HEEYAAH!
--HAPİSHANEDİN KAÇTI---
LABORATUARDAKİ ARKADAŞLAR BURAYA GELSİN VE ŞU GARİP KRİSTALİ İNCELESİN.!
BİR SONUÇ ALAMASAK BİLE, VARTOKS'UN KAÇIŞINI ARAŞTIRMALIYIZ.!

ONU ENGELLEMEMİZ OLANAKSIZDI... MÜFETTİŞ, ENDİRSİN- ONUNLA SÜPERMEN BAŞAÇIKABİLİR SADECE!..

VARTOKS YİNE ÇILDIRDI HERHALDE... UMARIM KİMSEYİ ÖLDÜRMEZ!..

O SIRADA VARTOKS KITANIN ÖBÜR UCUNDA HİÇ BİR CANLININ YAŞAMADIĞI BİR ÇÖLE İNDİ...

PEKÂLÂ SİRİNA... ARTIK BENİ KANDIRAMAZSIN! BURADA OLDUĞUNU BİLİYORUM..!

ORTAYA ÇIK..!

AZ SONRA, ÇÖL RÜZGÂRLARININ İÇİNDE BİR ŞEKİL BELİRDİ...

BU KEZ BANA OYUN OYNAMA! KENDİNİ TAM OLARAK GÖSTER!

MERAK EDİYORUM VARTOKS... HÜCRENE HAYALET OLARAK YAPTIĞIMIZ ZİYARETİN KUSURSUZ OLDUĞUNU SANIYORDUM!

KUSURSUZ OLABİLİR, AMA, İLK AŞKINI UNUTAMAYAN BİR ADAMIN DUYDUĞU HİSLERİ HESABA KATMIYORSUN!

YILLAR BOYUNCA, BANA VERDİĞİN KOLYEDEN ARTA KALAN PARÇAYI, HEP YANIMDA TAŞIDIM..!

"BU KOLYE BENİM ÜSTÜN GÜÇLERİMİ EMİP, SENİN VÜCUDUNA AKTARIYORDU! BU OLAYI UNUTMUŞUM!

"AMA BENİ ZİYARET ETTİĞİN ZAMAN, KOLYA PARÇALARININ PAYLAMAYA BAŞLADIĞINI FARKETTİM..!

O ZAMAN, SENİN HAYALET DEĞİL, GERÇEK OLDUĞUNU ANLADIM...

ÇOK GARİP... DEMEK DÜNYALILARIN PUSULA KULLANMASI GİBİ, SEN DE BU KRİSTALLERDEN YARARLANIP NEREDE OLDUĞUMU BULDUN DEĞİL Mİ?.

EVET, YAŞIYORUM, SEVGİLİM. GEZEGENİMİZİN İNFİLAKINDAN BEN DE KURTULDUM..!

"ŞANSIM VARMIŞ Kİ, HAPSEDİLDİĞİM HÜCREDEN VALERON İNFİLAK ETMEDEN AZ ÖNCE KAÇABİLDİM

"VE BİR UZAY ARACINA BİNEREK ORADAN HEMEN UZAKLAŞTIM...

SEN ÜSTÜN GÜÇLERİNLE, HİZMET ETMEK İSTEDİĞİN GEZEGENLERİ DOLAŞIRKEN, BİR ÇOK GEZEGENE GİTTİM BEN DE!

AMAÇLARIMI GERÇEKLEŞTİRMEK İÇİN BİLGİMİ VE YETENEKLERİMİ ARTTIRMAK İSTİYORDUM!..

İLK AMACIM, BENİ HAPSE YOLLADIĞIN VE AŞKIMA KARŞILIK VERMEDİĞİN İÇİN SENDEN İNTİKAM ALMAKTI!...

DEMEK, LANA 'NIN VÜCUDUNU O, IŞINLA CEVRELEYEN SENDİN!

GİZLİCE İÇİME KISKANÇLIK VE ÖFKE SALAN SENDİN! BUNUN SONUCUNDA DA LANA TAŞ KESİLDİ...

SÖYLE BANA SİRİNA! BİR İNSAN NASIL BU KADAR HASTA RUHLU VE....

...AHLAKSIZ OLABİLİR?.

SENİNLE YÜZ YÜZE KARŞILAŞMAK İÇİN HAZIRLIKLI OLMADIĞIMIMI SANIYORDUN VARTOKS?

B-BANA NELER OLUYOR?-

YILLAR ÖNCE, CİĞERLERİME BİR ZEHİR YERLEŞTİRMİŞTİM. BU ZEHİR BANA ZARAR VERMİYOR, AMA SENİ ÖLDÜREBİLİR...

BURAYA GELDİĞİMDEN BERİ, SANA GÖRÜNMEYEN ZEHİRLİ DUMANI ÜFLÜYORDUM ŞİMDİ ETKİSİNİ GÖSTERMEYE BAŞLADI!

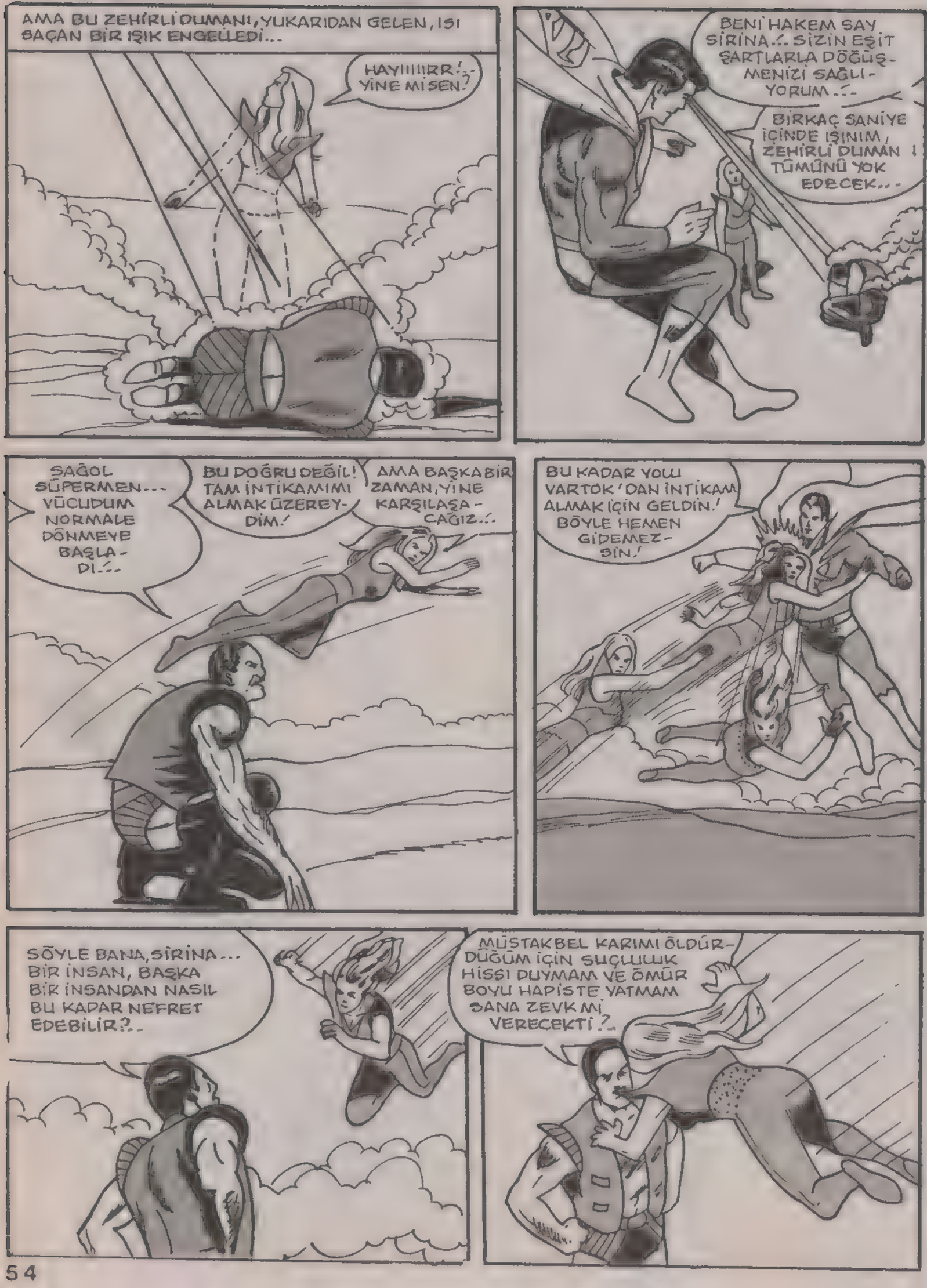
AMA BU ZEHİRLİ DUMANI, YUKARIDAN GELEN, ISI SAÇAN BİR IŞIK ENGELLEDİ...
HAYIIIIRR!.. YİNE MİSEN?
BENİ HAKEM SAY SİRİNA..! SİZİN EŞİT ŞARTLARLA DÖĞÜŞMENİZİ SAĞLIYORUM..!
BİRKAÇ SANİYE İÇİNDE IŞINIM, ZEHİRLİ DUMAN TÜMÜNÜ YOK EDECEK...
SAĞOL SÜPERMEN... VÜCUDUM NORMALE DÖNMEYE BAŞLADI..!
BU DOĞRU DEĞİL! TAM İNTİKAMIMI ALMAK ÜZEREYDİM!
AMA BAŞKA BİR ZAMAN, YİNE KARŞILAŞACAĞIZ..!
BU KADAR YOLU VARTOK'DAN İNTİKAM ALMAK İÇİN GELDİN! BÖYLE HEMEN GİDEMEZSİN!
SÖYLE BANA, SİRİNA... BİR İNSAN, BAŞKA BİR İNSANDAN NASIL BU KADAR NEFRET EDEBİLİR?..
MÜSTAKBEL KARIMI ÖLDÜRDÜĞÜM İÇİN SUÇLULUK HİSSİ DUYMAM VE ÖMÜR BOYU HAPİSTE YATMAM SANA ZEVK Mİ VERECEKTİ?..

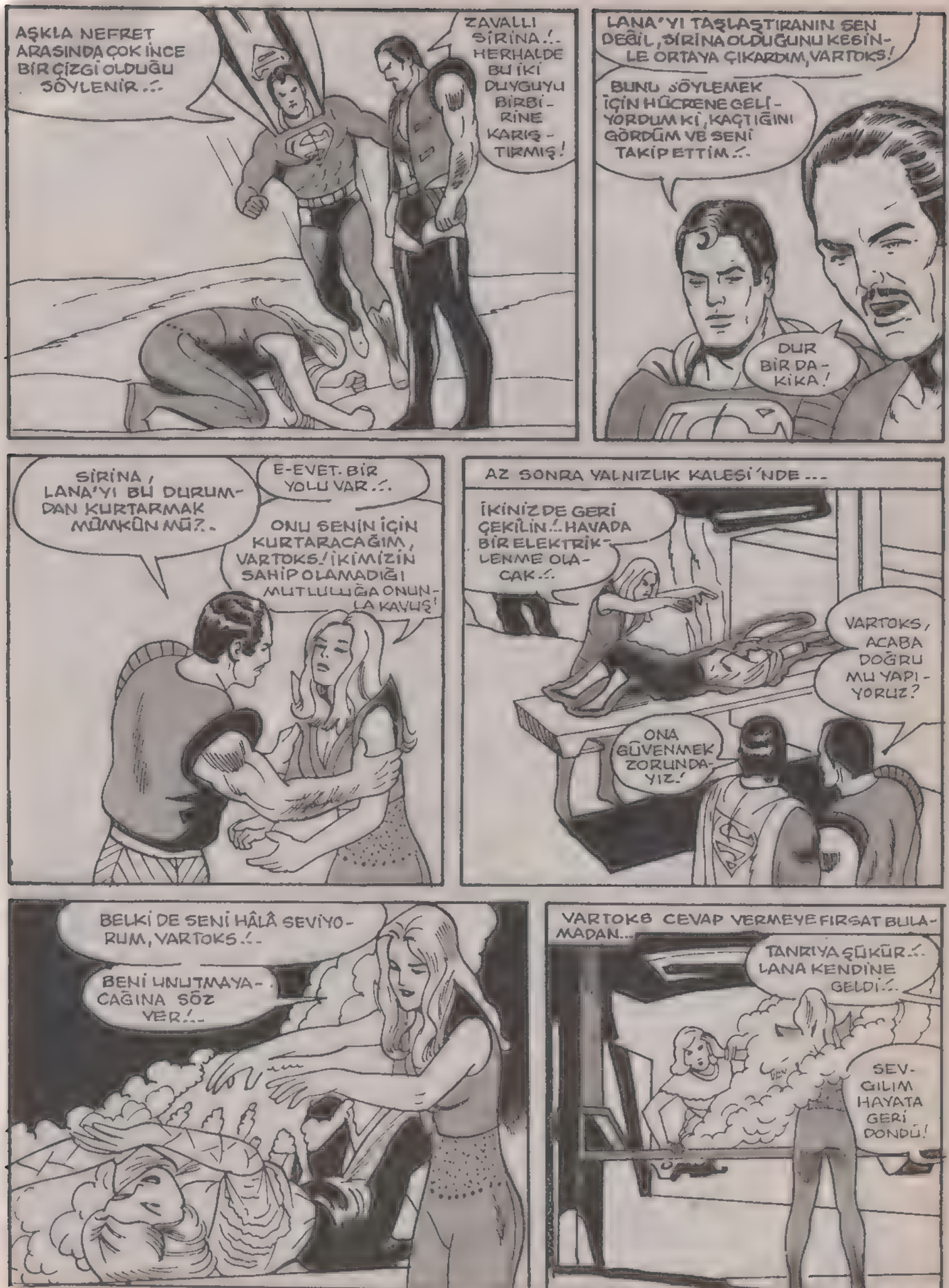
AŞKLA NEFRET ARASINDA ÇOK İNCE BİR ÇİZGİ OLDUĞU SÖYLENİR..
ZAVALLI SİRİNA!.. HERHALDE BU İKİ DUYGUYU BİRBİRİNE KARIŞTIRMIŞ!
LANA'YI TAŞLAŞTIRANIN SEN DEĞİL, SİRİNA OLDUĞUNU KESİNLE ORTAYA ÇIKARDIM, VARTOKS!
BUNU SÖYLEMEK İÇİN HÜCRENE GELİYORDUM Kİ, KAÇTIĞINI GÖRDÜM VE SENİ TAKİP ETTİM..
DUR BİR DAKİKA!
SİRİNA, LANA'YI BU DURUMDAN KURTARMAK MÜMKÜN MÜ?..
E-EVET. BİR YOLU VAR..
ONU SENİN İÇİN KURTARACAĞIM, VARTOKS! İKİMİZİN SAHİP OLAMADIĞI MUTLULUĞA ONUNLA KAVUŞ!
AZ SONRA YALNIZLIK KALESİ'NDE...
İKİNİZ DE GERİ ÇEKİLİN!.. HAVADA BİR ELEKTRİKLENME OLACAK..
VARTOKS, ACABA DOĞRU MU YAPIYORUZ?
ONA GÜVENMEK ZORUNDAYIZ!
BELKİ DE SENİ HÂLÂ SEVİYORUM, VARTOKS..
BENİ UNUTMAYACAĞINA SÖZ VER!..
VARTOKS CEVAP VERMEYE FIRSAT BULAMADAN...
TANRIYA ŞÜKÜR.. LANA KENDİNE GELDİ..
SEVGİLİM HAYATA GERİ DÖNDÜ!

BU MACERANIN SONU

SÜPER CANİLER

SANIKLAR, SÜPERMEN, KIRMIZI ŞİMŞEK, MUCİZE KADIN, TORNADO VE YEŞİL IŞIN. ŞİMDİ SUÇLARINI SAYIYORUM!.
BİRİNCİSİ: BİR DÜNYA VATANDAŞINA KARŞI...
..HAKSIZLIK YAPMAK...
..VE ONU SUÇLAMAK. İKİNCİSİ:
..BU VATANDAŞIN ÖZGÜRLÜĞÜNÜ HİÇE SAYIP....
..HERHANGİ BİR MAHKEME OLMADAN ONU YASA DIŞI BİR ŞEKİLDE HAPSETMEK
MAHKEME BAŞLAMADAN SÖYLEYECEĞİNİZ VAR MI?
MAHKEME ÇAĞIRISINI BİR SAAT ÖNCE ALDIK - ŞİKAYETÇİNİN KİM OLDUĞUNU SORABİLİR MİYİZ?.

ADI ULTRA! İŞTE, AVUKATI ERNEST SOLON İLE ŞURADA DURUYOR!..
ULTRA HA!..
AMA ULTRA ÇOK TEHLİKELİ BİRİDİR.
O BİZİMLE SAVAŞIP GÜCÜMÜZE KARŞI ÇIKMIŞTI...
ÖZGÜR OLMASI TEHLİKEYDİ. BU YÜZDEN HAPSETTİK ONU...
EN AZ SÜPERMEN KADAR GÜÇLÜYDÜ, BU ADAM.
HANGİ DELİ BUNU SERBEST BIRAKTI?
ONU BEN SERBEST BIRAKTIM SÜPERMEN!
SÖZLERİNİZE DİKKAT ETSENİZ İYİ OLUR. SANIK SİZLERSİNİZ.
SAYIN HAKİM! BİZİ, BU DAVAYA GELMEMİZ İÇİN ZORLAYACAK HİÇBİR GÜÇ OLAMAZ.
EĞER ULTRA, TEHLİKELİ DİYORSAK BİZE İNANIN!..
ÖNCE TARAFSIZ OLMALISINIZ SÜPERMEN...
TARAFSIZ MI?

ELBETTE YA! SİZ BU ADAMI TOPLANIP YARGILADINIZ... ŞİMDİ DE BİZ SİZİ YARGILIYORUZ...
NÖBETÇİLER! TUTUKLULARI HÜCRELERİNE GÖTÜRÜN! OTURUMA BİR SAAT SONRA DEVAM EDECEĞİZ!
BAM
BU KOMEDİYE BİR SON VERMELİYİZ...
AMA NASIL YEŞİL IŞIN? EN AZ BEN DE SENİN KADAR ÖFKELİYİM... AMA DÜNYADAYIZ...
KURALLARA UYMAMIZ GEREK.
DOĞRU, AMA ŞU ADAMLAR KURALLARA PEK UYMUYORLAR... EĞER İNSANLAR BÖYLE BAĞIRMAYA BAŞLARLARSA...
...VE ARDINDAN KÜFRE BAŞLARLARSA İŞİN SONU KÖTÜ OLUR...
ÇEKİL YOLUMDAN KAHRAMAN HAYRANI!
SÜPER CANİLER ÖLÜN!...

BUNLAR BİRBİRLERİ-NE GİRMEDEN ONLARI AYIRMALI-YIM. NE SAÇMA ŞEY!..
ONLAR BENİ DAVA EDER-KEN BEN ONLARI KURTA-RIYORUM.
ŞUN-LARI SUS-TURA-LIM.
ŞU ÇAPUL-CULAR DA....
..HER AN KAV-GAYA HA-ZIRDIR.
NÖBET-ÇİLER ONLA-RIN İŞİNİ GÖRÜR.
SİZİ ANLA-MIYORUM. BURADAN UÇABİLE-CEKKEN GERİ DÖNDÜNÜZ.
SİZ DELİ Mİ-SİNİZ KUZUM?
BELKİ DE GER-ÇEKTEN DELİ-YİZ...
YOO!.. ŞEREFİ-MİZİ DÜŞKÜ-NÜZ, O KADAR.
ŞEREF HA!.. DUYDUN MU, SO-LON?
CANAVARLAR ŞEREFTEN SÖZ EDİYORLAR: BEN Mİ YANILIYORUM YOKSA?
BU İŞİ SEN BANA BIRAK DOSTUM.

SEN DURUMU ANLAMIYORSUN. BEN, BU DÜNYAYA PARALEL BİR BAŞKA DÜNYADA DOĞDUM. ORADA TEK SÜPER KAHRAMANDIM.
DÜNYAM VE İNSANLARI SEVGİYLE YAŞIYORLARDI. VE BEN BU DÜNYAYI ÇOK SEVİYORDUM.
İŞTE BU YÜZDEN DÜNYAMI TERKETTİM... ÇÜNKÜ BİR SÜPER VARLIK OLARAK ÇEVREME VE İNSANLARIMA ZARAR VEREBİLİRDİM.
ORADAN KAÇINCA BU DÜNYAYA GELDİM. HEM ŞAŞKIN, HEM DE YALNIZDIM.
GÜCÜMÜ ADALET KOMİSYONUNA ZARAR VERMEK İÇİN KULLANDIM.
VE ONLAR DA BENİ YAKALAYIP HAPSETTİLER. ÖNCELERİ BU KAHRAMANLARIN...
..BARIŞ VE ÖZGÜRLÜĞE ENGEL OLDUKLARINI SANIYORDUM. OYSA YANILMIŞIM.
ONLAR DA İNSANLARI KORUMAK İÇİN ÇALIŞIYORLARMIŞ. BENİM GİBİ. KEŞKE DOST OLABİLSEYDİK...
TAM TERSİ, DÜŞMAN OLDUK...
ONLARI KENDİME DÜŞMAN ETTİM...

BİR DOSTUN VAR ULTRA(..
BEN! BEN SENİ KORUMAK İÇİN BURADAYIM. EĞER SİNİRLERİN YATIŞIRSA KENDİNİ DAHA İYİ HİSSEDERSİN.
BELKİ DE HAKLISIN.
KESİNLİKLE. BİRAZ DOLAŞ, AMA BİR SAAT SONRA TEKRAR BURADA OL!
SÖZ... OLACAĞIM!.
GÜZEL... ÇOK UYSAL, AMA ÇOK İLKEL BİR İNSAN...
ÖTE YANDA, DÜNYADAN 22.300 MİL UZAKLIKTAKİ ADALET KOMİSYONUNUN UYDUSUNDA...
ÇOK KOMİK. BİNLERCE KEZ HESAP YAPTIM...
BİLGİSAYARA DA HESAPLATTIM, HEP AYNI SONUÇ...
AMA BU NEDİR? TEHLİKELİ BİR DURUM VAR MI, BUNU ANLAYAMIYORUM.
BELKİ İYİ BİR DEDEKTİFİM, AMA HİÇ DE İYİ BİR BİLİM ADAMI SAYILMAM...
NE YAPACAĞIMI BİLEMİYORUM.

YARDIMA İHTİYACIM VAR, AMA BİRLİĞİN YARISI, UZAK BİR GEZEGENE GİTTİ...
DİĞER YARISININ İSE NEVYORK'TA BAŞI DERTTE...
MANHATTAN'DAKİ BİR BÜRODA ŞAŞIRTICI ŞEYLER OLMAKTAYDI...
HER ŞEY PLANLANDIĞI GİBİ YÜRÜYOR...
BELKİ BİLGİSAYARI KULLANMAYI BİLMİYORUM.
İNSANLARIN DAVRANIŞI DA EKMEĞİMİZE YAĞ SÜRÜYOR.
KARŞINIZDA TED MONROV! ŞİMDİ ÖĞLE HABERLERİ... BÜYÜK EYALETLERDE BÜYÜK BİR KARGAŞA BAŞLADI...
CLICK
BU DURUMA HİÇBİR PSİKOLOG TEŞHİS KOYAMAMAKTA VE KARGAŞA, GİDEREK AVRUPA'DA DA YAYILMAKTADIR. BU GÖRÜNTÜLER, LONDRA'DAN....
BETMEN, ORADA BİLGİSAYARLA UĞRAŞIRKEN...

BAZI BİLİM ADAMLARI, BUNUN BİR KRİZ OLDUĞUNU SÖYLÜYORLARSA DA...
...KESİN BİR BİLGİ VEREMİYORLAR, SAYIN İZLEYİCİLER...
CLICK
EY ÜSTÜN YAPILI VARLIK! EMİRLERİNİ DİNLİYORUZ. DAVA BAŞLADI. HER ŞEY, İSTEDİĞİMİZ GİBİ...
BİZİM ŞU İLKEL YAPIMIZI YOK EDİP, BİZİ TEKRAR ÜSTÜN ŞEKLİMİZE SOK!..
BU İLKEL BEDEN BİZİ ÇOK YORDU. TEKRAR ESKİ ŞEKLİMİZE DÖNMEK İSTİYORUZ!
YOO SEVGİLİ KARDEŞİM. DEĞİŞİM ZAMANI HENÜZ GELMEDİ.

SÜPER KAHRAMANLARIN BİZİM GEZEGENİMİZE ULAŞAMAYACAKLARINA EMİN OLUNCA İLKEL GÖRÜNTÜNÜZDEN ÇIKACAKSINIZ
ŞİMDİ BİLDİKLERİNİ SÖYLE BAKALIM.
SENİN BİLGELİĞİNE İNANCIMIZ SONSUZ, YÜCE VARLIK... BİZ YALNIZCA SENİN BİR PARÇAN...
..YALNIZCA KÖLENİZ...
GEL BAK! ŞURADAKİ NEHİRDE BİR GARİPLİK VAR!..
BU BİNADA DİANA PİRİNS OLARAK ÇALIŞTIĞIM İÇİN BU NEHRİ BİNLERCE KEZ GÖRDÜM...
NEHİR ŞİMDİYE KADAR HİÇ BÖYLE GÖRÜNMEMİŞTİ GÖZÜME...
HAKLISIN DİANA.
EN AZ ONBEŞ SANTİM ALÇALMIŞ SULAR. AMA İMKANSIZ BU!..

İNANILMAZ BİR ŞEY BU! BU NEHİR DENİZE AÇILIR. NEHRİN BÖYLE ALÇALMASI İÇİN MİLYONLARCA TON SUYUN YOK OLMASI GEREK.
ALLAH KAHRET-SİN! UÇMA-DI YA BU SU...
TEKRAR MAHKE-MEYE ÇIKMADAN ÖNCE BU İŞİN SIRRINI ÖĞREN-MELİYİM.
YALNIZCA DÖRT DAKİKAN VAR. BU KADARCIK AZ ZAMANDA NE ÖĞ-RENEBİLİRSİN?
KKKRASH
BİR ŞEY UNUT-TUN, TOR-NADO.
BU ADAM SÜPERMEN!
HHHOOOSSH
ŞİMŞEK NE YAP-MAYA ÇALI-ŞIYOR?
SÜPERMEN ÇIKAR-KEN CAMLAR KIRILDI YA... BİRKAÇ SANİ-YE SONRA NÖBET-ÇİLER SESİ DUYUP GELİRLER...

AMA ONLAR GELDİKLERİNDE, SAPASAĞLAM BİR CAM BULACAKLAR. SÜPER HIZ SAYESİNDE...
ŞİMDİ DE BİR SÜPERMEN YARATALIM.
ENERJİLİ YÜZÜĞÜNLE Mİ?
BAZEN ŞU MİNİCİK YÜZÜKLE YAPTIKLARINA ŞAŞIP KALIYORUM DOĞRUSU...
YEMİN EDERİM BİR SES DUYDUM.
YANILDIN HER HALDE... HAYDİ, DÖNELİM...
YAKLAŞIK 100 KİLOMETRE DOĞUDA...
DENİZ HER GEÇEN SANİYE BİR MİLİMETRE ALÇALIYOR.
SUYUN NEREYE YOK OLUP GİTTİĞİNİ ANLAYAMIYORUM.
OZON TABAKASINDA MI BUHARLAŞIYOR?..
HİÇBİR ŞEY BULAMIYORUM!.. TANRIM!.. AAAAAH!
KKK
KZZZZAAK

TANRIM! BU DA NE BÖYLE?
YEŞİL KRİPTONİT TAŞI İLE KARŞILAŞMIŞ GİBİ ACI ÇEKİYORUM...
SENİN DE ZAYIF YERİNİ BULDUK, İLKEL YARATIK!..
BURNUNU BİZİM İŞLERİMİZE SOKMANA İZİN VEREMEZDİK. SENİ BU DAVADAN VAZGEÇİRMEK İSTEDİK, AMA BAŞARAMADIK.
ŞİMDİ TEK BİR YOL KALDI. SENİ ÖLDÜRMEK...
BAŞARABİLİRSENİZ, BUYURUN, ÖLDÜRÜN!..
KZZZZAAAA
BİZİ ÇOK KÜÇÜMSÜYORSUN. OYSA BİZİM VÜCUTLARIMIZ ÖYLE BİR ENERJİYLE YARATILMIŞTIR Kİ.
BU ENERJİ ÇOK ÇABUK SENİN SİNİR SİSTEMİNİ ETKİLEYECEKTİR...
AAAH!

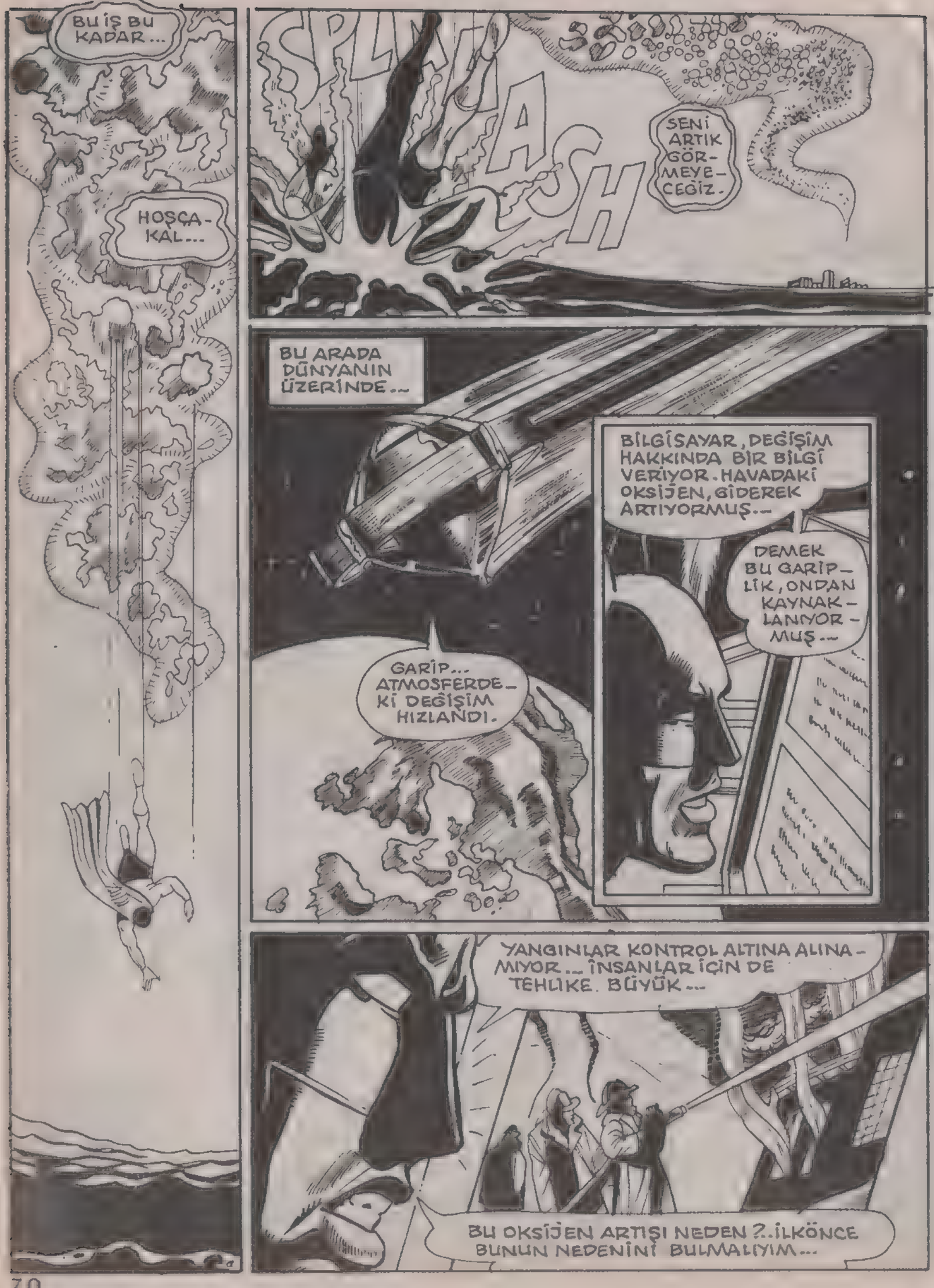
BU İŞ BU KADAR...
HOŞÇA-KAL...
SPLASH
SENİ ARTIK GÖR-MEYE-CEĞİZ.
BU ARADA DÜNYANIN ÜZERİNDE...
GARİP... ATMOSFERDE-Kİ DEĞİŞİM HIZLANDI.
BİLGİSAYAR, DEĞİŞİM HAKKINDA BİR BİLGİ VERİYOR. HAVADAKİ OKSİJEN, GİDEREK ARTIYORMUŞ...
DEMEK BU GARİP-LİK, ONDAN KAYNAK-LANIYOR-MUŞ...
YANGINLAR KONTROL ALTINA ALINA-MIYOR... İNSANLAR İÇİN DE TEHLİKE. BÜYÜK...
BU OKSİJEN ARTIŞI NEDEN?..İLKÖNCE BUNUN NEDENİNİ BULMALIYIM...

AKSİ HALDE DÜNYA YOK OLACAK TIR.
YER-YÜZÜNDE.
DÜŞÜNDÜK-ÇE NE KA-DAR HAKSIZ OLDUĞU-MU DAHA İYİ AN-LIYO-RUM..
ADALET KO-MİSYONU BANA KÖTÜLÜK YAP-MAYACAKTI Kİ
ONLARIN BAŞINI DA BELAYA SOKTUM...
BAY SOLON'A SÖYLE-YİP ŞİKAYETİMİ GERİ ALMALIYIM...
BİNANIN ÜZERİN-DEKİ BU IŞIK BULUTU DA NEDİR?
BU IŞIK BİR İNSAN HALİNE GELİYOR. SANKİ TANIDIK BİRİ...
OLA-MAZ!
BU BENİM AVUKATIM SOLON!

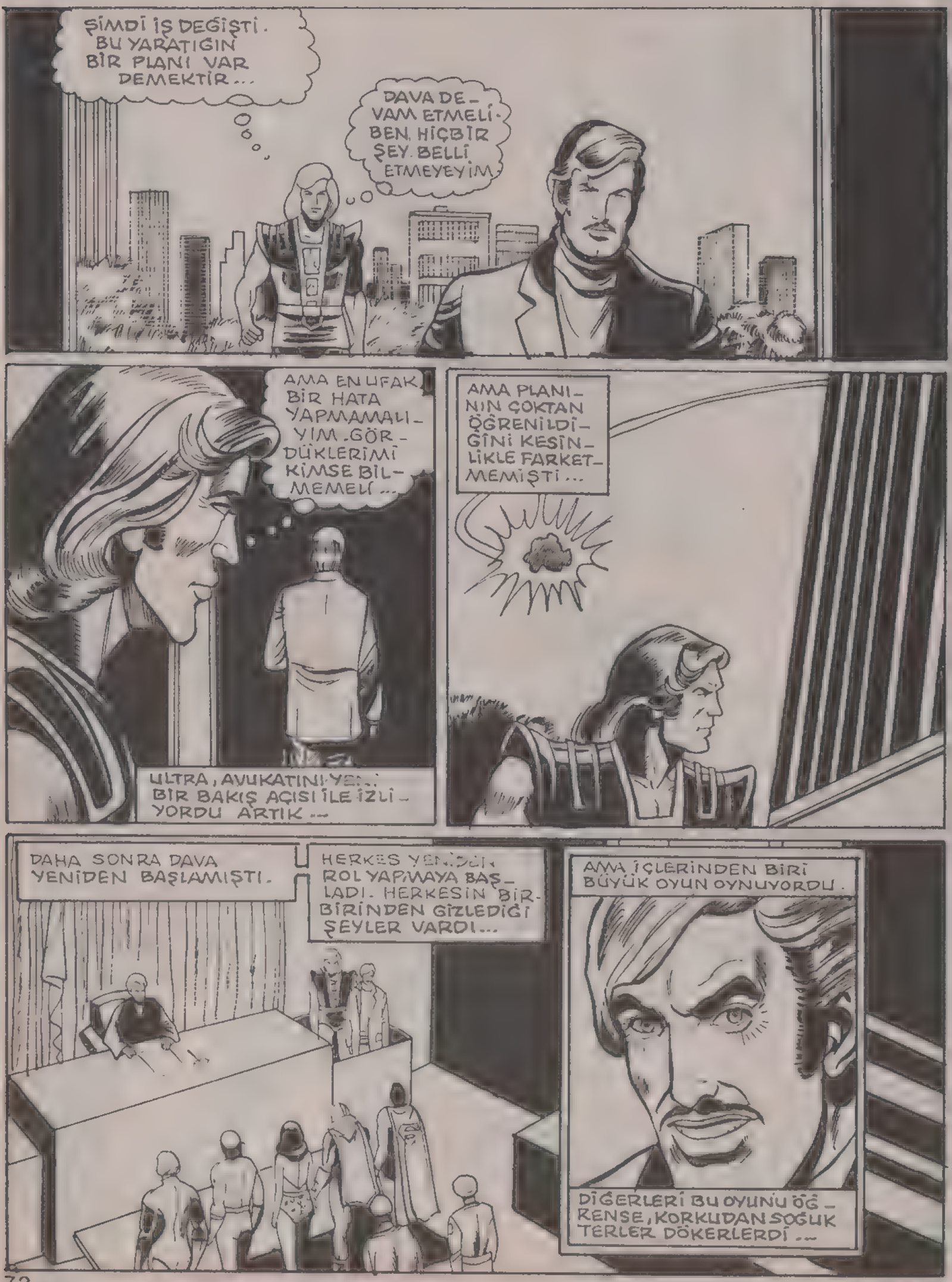
ŞİMDİ İŞ DEĞİŞTİ. BU YARATIĞIN BİR PLANI VAR DEMEKTİR...
DAVA DEVAM ETMELİ. BEN, HİÇBİR ŞEY BELLİ ETMEYEYİM
AMA EN UFAK BİR HATA YAPMAMALIYIM. GÖRDÜKLERİMİ KİMSE BİLMEMELİ...
ULTRA, AVUKATINI YENİ BİR BAKIŞ AÇISI İLE İZLİYORDU ARTIK...
AMA PLANININ ÇOKTAN ÖĞRENİLDİĞİNİ KESİNLİKLE FARKETMEMİŞTİ...
DAHA SONRA DAVA YENİDEN BAŞLAMIŞTI.
HERKES YENİDEN ROL YAPMAYA BAŞLADI. HERKESİN BİRBİRİNDEN GİZLEDİĞİ ŞEYLER VARDI...
AMA İÇLERİNDEN BİRİ BÜYÜK OYUN OYNUYORDU.
DİĞERLERİ BU OYUNU ÖĞRENSE, KORKUDAN SOĞUK TERLER DÖKERLERDİ...

ATMOSFERDEKİ BETMEN-İN İSE YÜREĞİNİ BİR KORKU KAPLAMIŞTI...
GÜÇSÜZ-LÜĞÜN KORKU-SU...
ALLAH KAHRETSİN! BU KONUYU ANLAYACAK NİTE-LİKTE BİR BİLİM ADAMI DEĞİLİM Kİ...
BUNLARI ANLA-YABİLMEK İÇİN BİR DÂHİ OLMAK GEREKİR.
BİR ŞEYLER YAPMAK ZORUN-DAYIM.
GÖREVİM, BURADA KALMAK OLDUĞUNA GÖRE BÜYÜK BİR SO-RUMLULUĞUM VAR.
NE İSTERSEN BU CİHAZI ONA GÖRE PROGRAM-LAYABİLİYORSUN. EN AZINDAN BUNU ÖĞREN-DİM. BUNA BAZI YENİ BİLGİLER VERİP BEKLEMELİYİM...
Son durum: Dünya atmosferin-de Oksijen artması, kutuplar-daki buzullarda azalma, denizler-deki sularda alçalma mevcut...
BİR SANİYE SONRA BİLGİ SAYAR, BİR ÇÖZÜM YO-LU BULDUĞUNU AÇIKLIYORDU...
YOOO! OLAMAZ! İMKANSIZ.
ACABA NE GİBİ BİR ÇÖZÜMDÜ BU?.

DAVA BAŞLAYINCA ŞEHİRDEKİ KARGAŞA DA GENİŞ ÖLÇÜDE ARTMIŞTI...
BİRLİĞE SON
DAVA İSE HEYECANLA DEVAM ETMEKTEYDİ...
ŞİKAYETÇİ, İLK TANIĞINI GETİRSİN...
BİZİM TEK TANIĞIMIZ, ŞİKAYETÇİNİN KENDİSİ, ULTRADIR!
KLAK
ULTRA'NIN NE DİYECEĞİ BELLİ...
TÜM SÜPER KAHRAMANLARIN DÜNYA İÇİN TEHLİKE OLDUĞUNU SÖYLEYECEK.
YARGILAMAKTA BİRAZ ACELE ETMİYOR MU, SUNUZ?
KENDİ DÜNYASINDA O İLK KAHRAMANDI... VE BU ÜSTÜN YAPISI...
...BAZI KÖTÜ OLAYLARA YOL AÇMIŞTI. ONU ANLAYABİLİYORUM.
BU YÜZDEN, KAHRAMANLIKLA KÖTÜLÜĞÜN AYNI ŞEY OLDUĞUNA İNANIYOR.

BELKİ HAKLISIN, AMA ŞİMDİ ORTADA BAŞKA BİR KONU VAR...
KENDİ HAKKIMIZI SAVUNMALIYIZ.
SANIRIM, ŞİMDİ BİZİ KÖTÜLEMEYE BAŞLAYACAK.
ULTRA, MUCİZE KADIN'IN SÖYLEDİKLERİNİ DUYMUŞTU...
BİRAZ DÜŞÜNDÜ.
SÖYLE BİZE ULTRA, BİRLİĞİN BU BEŞ ÜYESİ, SENİ ZORLA, ÜSTELİK HİÇ YARGILAMADAN....
..KAFESE KAPATTILAR MI?.
YAPTIKLARI BELKİ YANLIŞTI, AMA BENİM DÜŞMANIM DEĞİLLER.
ULTRA BAĞIRARAK AVUKATININ ÜZERİNE ATLADI...
DÜŞMANIM SENSİN
HEY! NE OLUYOR? ULTRA FIRLADI!..
KENDİ AVUKATINA SALDIRIYOR! NE YAPMAK İSTİYOR?.

SANA BİR ŞEY YAPMAYA-ÇAĞIM. BENİ DURDURMAYA ÇALIŞMAYIN-
ATTIĞIM TOKAT, ŞOK ETKİSİ YARATTI...
BELKİ GENE DENE-YEBİLİR. UUH!..
SHWOOM
BU, İNSAN DEĞİL. BİRKAÇ DAKİKA ÖNCE GÖZLERİM-LE GÖRDÜM...
ŞU SİHİRLİ İPİMLE ONU YAKA-LAYABİLİRİM.
İNANIN BANA! BU, YABANCI BİR VARLIK..!
TANRIM! İPİMİ YAKA-LADI!
CHAADOOM
SİZE GERÇEĞİ GÖSTERMEK ZORUNDA-YIM.
SUSUN! EMREDİ-YORUM! SUSUN! NÖBET-ÇİLER!
BUNLARLA NASIL BAŞE-DERİZ?
ONLAR KAVGA EDERLERKEN BİZ HİÇBİR ŞEY YAPAMAYIZ HAKİM BEY... GÖR-MÜYOR MU-SUNUZ?

BU DAVA BİR TUZAKTI. HEPİMİZİ ALDATIYORLAR! YEMİN EDERİM!

BELKİ HAKLISIN, AMA ÖNCE SENİ DURDURMALIYIZ.

NEDEN BANA İNANMIYORSUNUZ?

WHAMMO

ENERJİ YÜZÜĞÜNDEN ÇIKAN OKLAR GERİ DÖNERSE BANA ÇARPABİLİR...

YOO!.. OLAMAZ! ÇOK GEÇ KALDIM!..

KORKTUĞUM BAŞIMA GELDİ!

UUUF!..

HAYDİ! YA GERÇEK KİMLİĞİNİ GÖSTERİRSİN, YA DA!..

İŞTE TAM O ANDA HERKESİ KORKUTAN BİR GÜRÜLTÜ ÇIKTI ORTAYA. YEŞİL IŞIN'IN YARATTIĞI SAHTE SÜPERMEN YOK OLMUŞ, AVUKAT, İNSAN KILIĞINDAN ÇIKIP GÖĞE YÜKSELEREK KAHKAHA ATMAYA BAŞLAMIŞTI...

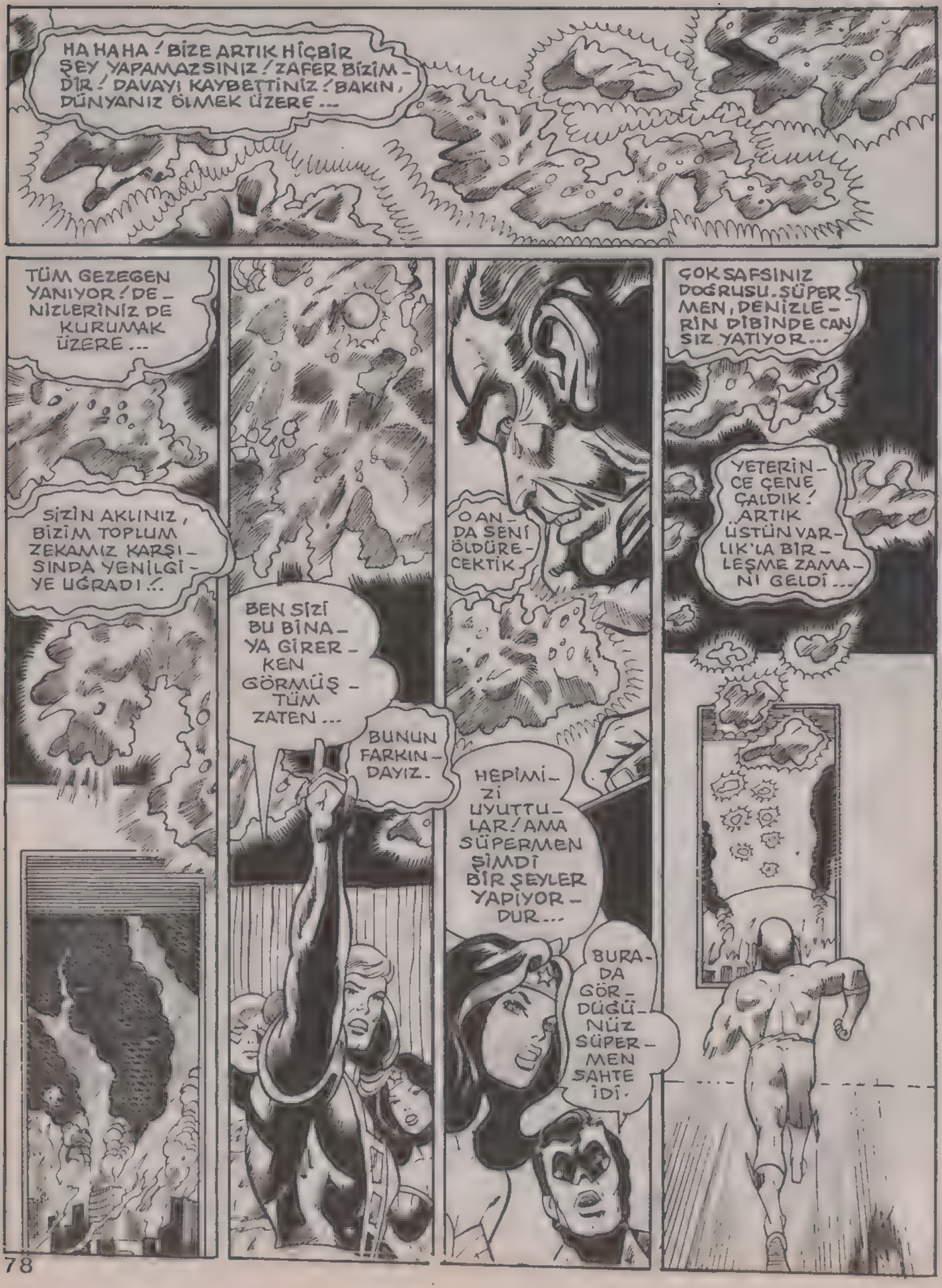
HA HA HA ! BİZE ARTIK HİÇBİR ŞEY YAPAMAZSINIZ ! ZAFER BİZİMDİR ! DAVAYI KAYBETTİNİZ ! BAKIN, DÜNYANIZ ÖLMEK ÜZERE ...
TÜM GEZEGEN YANIYOR ! DENİZLERİNİZ DE KURUMAK ÜZERE ...
SİZİN AKLINIZ, BİZİM TOPLUM ZEKAMIZ KARŞISINDA YENİLGİYE UĞRADI !..
BEN SİZİ BU BİNAYA GİRERKEN GÖRMÜŞTÜM ZATEN ...
BUNUN FARKINDAYIZ.
O ANDA SENİ ÖLDÜRECEKTİK.
HEPİMİZİ UYUTTULAR ! AMA SÜPERMEN ŞİMDİ BİR ŞEYLER YAPIYORDUR ...
BURADA GÖRDÜĞÜNÜZ SÜPERMEN SAHTE İDİ.
ÇOK SAFSINIZ DOĞRUSU. SÜPERMEN, DENİZLERİN DİBİNDE CANSIZ YATIYOR ...
YETERİNCE ÇENE ÇALDIK ! ARTIK ÜSTÜN VARLIK'LA BİRLEŞME ZAMANI GELDİ ...

BU BİZİM EN BÜYÜK ÖDÜLÜMÜZ OLACAK!
KOLLARIMI SÜPER HIZLA HAREKET ETTİRİP, ŞU YARATIĞI BİR ELEKTRİK SÜPÜRGESİ GİBİ ÇEKEMEZ MİYİM?.
AMA NASIL OLUR? HER MADDE..
..AYRI YÖNDEN SALDIRIYOR!
ATAK
TANRIM! ONA BİR ŞEY OLDUYSA BEN YAPACAĞIMI BİLİRİM.
YALNIZCA BİR ŞOK GEÇİRİYOR. HASTANEYE GÖTÜRENE KADAR ONU SICAK BİR YERDE TUTMALIYIZ.
BAKIN, YARATIK GİDİYOR!
SİZ ONU İZLEYİN ULTRA! TORNADO!.. SEN DE BİRLİKLE İLİŞKİ KURUP OLANLARI HABER VER!
YEŞİL IŞIN'LA BEN, KIRMIZI ŞİMŞEK'LE İLGİLENECEĞİZ.

DİANA! BEN ŞİMŞEK'İ HASTANEYE GÖTÜRECEĞİM. BU YARATIK, SÜPERMEN'E EĞER...
..BİR KÖTÜLÜK YAPTIYSA ÇOK FENA...
ŞİMŞEK BENİM ESKİ DOSTUM, MUCİZE KADIN. BEN ONA BAKACAĞIM!..
PEKİ YEŞİL IŞIN. ÜZÜLME!
ŞANSIN AÇIK OLSUN!
ARDINDAN MUCİZE KADIN, TELEPATİ YOLU İLE ÇAĞIRDIĞI JETİNE BİNEREK...
..GÖZDEN KAYBOLDU.
YEŞİL IŞIN! BUNLAR NE DEMEK OLUYOR?
EĞER ŞANSIMIZ YARDIM ETMEZSE HEPİMİZ ÖBÜR DÜNYAYI BOYLAYACAĞIZ!..

BU ARADA UZAYDA.
BİLGİ - SAYAR'IN VERİLERİ DOĞRUY- SA HEMEN AŞAĞIYA İNMELİ - YİM...
ATOM'LA FALKE - NİN DE JÜPİTERE GİDECE - Gİ TUTTU. OYSA ON- LARA ÇOK İHTİYA- CIM VAR.
DİĞERLERİ - NİN İŞİ BAŞINDAN AŞMIŞ. HEPSİ DE VAR GÜÇLE - RİYLE KOR - KUNÇ....
..YANGINI SÖN- DÜRMEYE ÇALIŞI - YORLAR. AMA BU SADECE HASTALIĞIN ETKİLERİNİ YOK ETMEK. ÖNEM - Lİ OLAN....
..HASTA - LIĞI BULMAK.

BU DA BENİM GÖREVİM.
TABİİ, YETİŞEBİLİRİM...
AYNI ANDA AMERİKA'DA
HER YER YANIYOR! ÜSTELİK BİZ YABANCILARI İZLEMEKTEN, BİR ŞEY YAPAMIYORUZ.
BELKİ BİR ŞEYLER YAPARIZ.
NEDEN ONLARI İKİ-MİZ BİRDEN İZLİYORUZ?..
İÇİMİZDEN BİRİ BU İNSANLARA YARDIM ETMELİ...
BU GÖREVİ BEN YAPARIM...
İYİ... YARATTIĞIM RÜZGÂR, ALEVLERİ TRENDEN UZAKLAŞTIRDI...

ALEVLERİN ETRAFINDA....
..DÖNEREK ÖYLE BİR CEREYAN YARATIYORUM Kİ ALEVLER ORMANDAN UZAKLAŞIP....
PFOOF
..GÖĞE DOĞRU YÜKSELİYOR VE TEKRAR OKSİJENİN OLMADIĞI YERDE....
..SÖNÜYORLAR. İŞTE!..
ONE? ULTRA DA YABANCILAR DA YOK OLMUŞ...
NEREDE OLABİLİRLER BUNLAR?
BUNU BİRAZ SONRA İĞRENECEĞİZ...
BU ARADA ATLANTİK ÜZERİNDE BAŞKA BİR SORUNU İZLEMEKTEYİZ. SÜPERMEN'İN DÜŞTÜĞÜ YERDE...
SİNYAL CİHAZI AÇIK KALMIŞ OLMALI. BU SİNYALLERLE BULDUM BURAYI...
SÜPERMEN BURALARDA OLMALI...
SPLASH

BİRKAÇ DAKİKA SONRA SİHİRLİ İPİYLE DENİZİN DİBİNDEN SÜPERMEN'İ ...

..ÇEKİYORDU.

AMAN TANRIM!

BİRKAÇ SANİYE SONRA...

ESKİ BİR DOKTOR, BANA SÜPERMEN'İN ENERJİYLE DOLU OLDUĞUNU ANLATMIŞTI...

BAŞKASI OLSAYDI, ÇOKTAN ÖLMÜŞTÜ ŞİMDİ...

OKSİJEN... SUDA... OKSİJEN KAYBI SADECE BİR ALDATMACA.

TANRIM! BU SÖZLER HER ŞEYİ AÇIKLAYACAK!

HEMEN NEVYORK'A DÖNMELİYİZ. BİZE YEŞİL IŞIN YARDIM EDER.

METİN HIZI ÖYLE YÜKSELDİ Kİ SESİ DUYULMAZ OLDU...

AYNI ANDA DÜNYA ATMOSFERİNDE.

İŞTE HEDEFİMİZ. BİR GÖKTAŞI..!

BU GÖKTAŞI, ONBEŞ GÜN ÖNCE AY İLE DÜNYA ARASINA GİRMİŞTİ. TABİİ Kİ BİR GARİPLİK SEZMEDİK BUNDA.
AMA BUGÜNKÜ SIKI GÖZLEMLER SONUCU...
..BİLGİSAYAR, BU GÖKTAŞININ, ASLINDA BİR UZAY....
..GEMİSİ OLDUĞUNU SAPTAMIŞ BULUNUYOR.
ÜSTELİK DÜNYADA GÖRÜLEN ANORMALLİKLERİN DE KAYNAĞININ...
..BU GEMİ OLDUĞU DA ORTAYA ÇIKTI...
BİLGİSAYAR, GEMİDE NE BULUNDUĞUNU SAPTADI. BİR DE ŞU AYAR CİHAZINI BULABİLSEM.
BU ARADA GÖKYÜZÜNDE...
MUCİZE KADIN? YEŞİL IŞIN!.. AFFEDEBİLECEKMİSİNİZ BENİ?
ÜZÜLMEYİ BİR YANA BIRAK. DİANA BİLMECEYİ ÇÖZMÜŞ...
ASLINDA HER ŞEYİ SÜPERMEN'İN SÖZLERİNDEN SONRA ANLADIM. OLANLAR, YABANCILARIN YAN PLANLARININ ETKİSİYDİ.

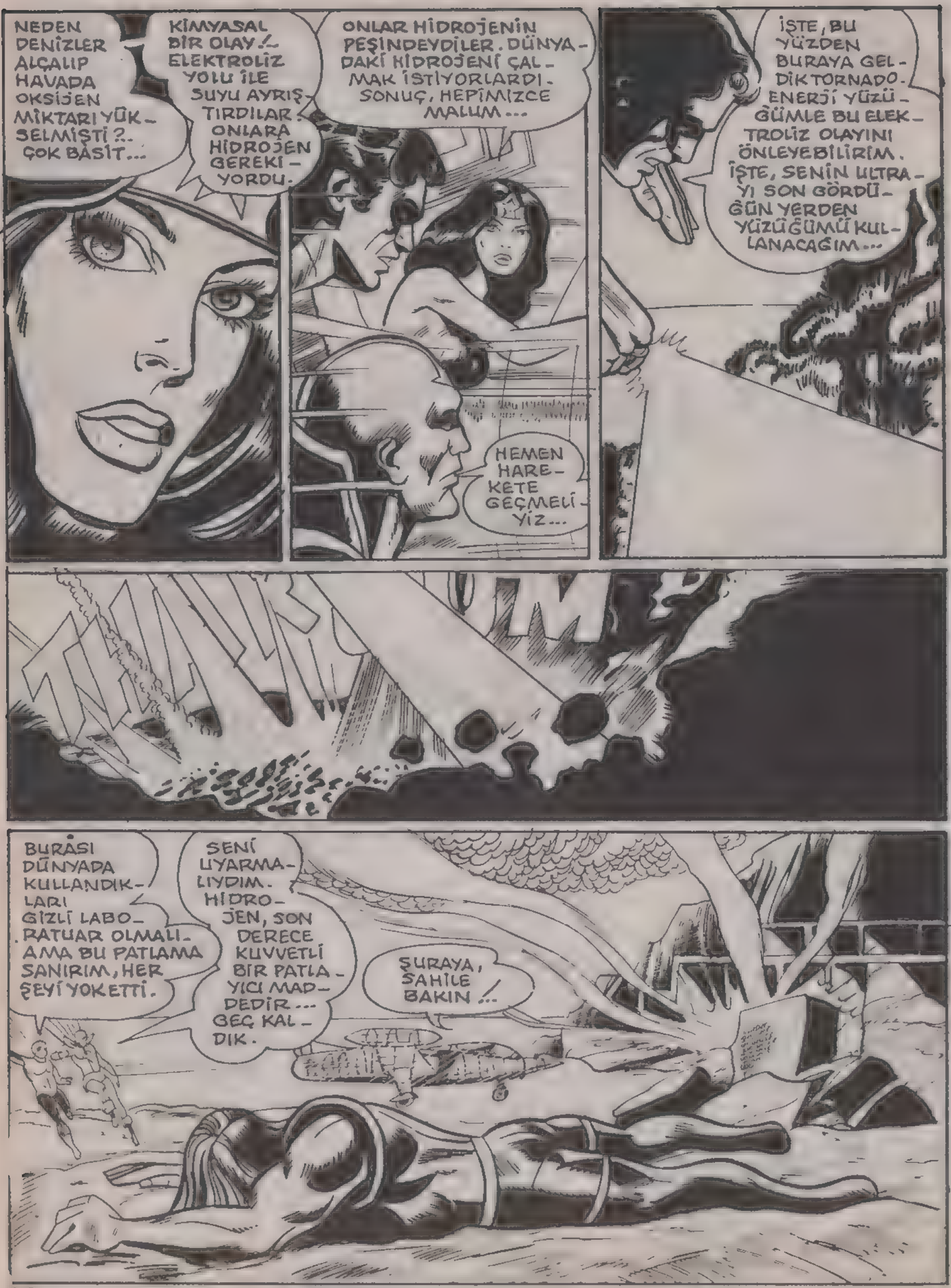
NEDEN DENİZLER ALÇALIP HAVADA OKSİJEN MİKTARI YÜKSELMİŞTİ?.. ÇOK BASİT...
KİMYASAL BİR OLAY!.. ELEKTROLİZ YOLU İLE SUYU AYRIŞTIRDILAR! ONLARA HİDROJEN GEREKİYORDU.
ONLAR HİDROJENİN PEŞİNDEYDİLER. DÜNYADAKİ HİDROJENİ ÇALMAK İSTİYORLARDI. SONUÇ, HEPİMİZCE MALUM...
HEMEN HAREKETE GEÇMELİYİZ...
İŞTE, BU YÜZDEN BURAYA GELDİK TORNADO. ENERJİ YÜZÜĞÜMLE BU ELEKTROLİZ OLAYINI ÖNLEYEBİLİRİM. İŞTE, SENİN ULTRAYI SON GÖRDÜĞÜN YERDEN YÜZÜĞÜMÜ KULLANACAĞIM...
BURASI DÜNYADA KULLANDIKLARI GİZLİ LABORATUAR OLMALI. AMA BU PATLAMA SANIRIM, HER ŞEYİ YOKETTİ.
SENİ UYARMALIYDIM. HİDROJEN, SON DERECE KUVVETLİ BİR PATLAYICI MADDEDİR... GEÇ KALDIK.
ŞURAYA, SAHİLE BAKIN!..

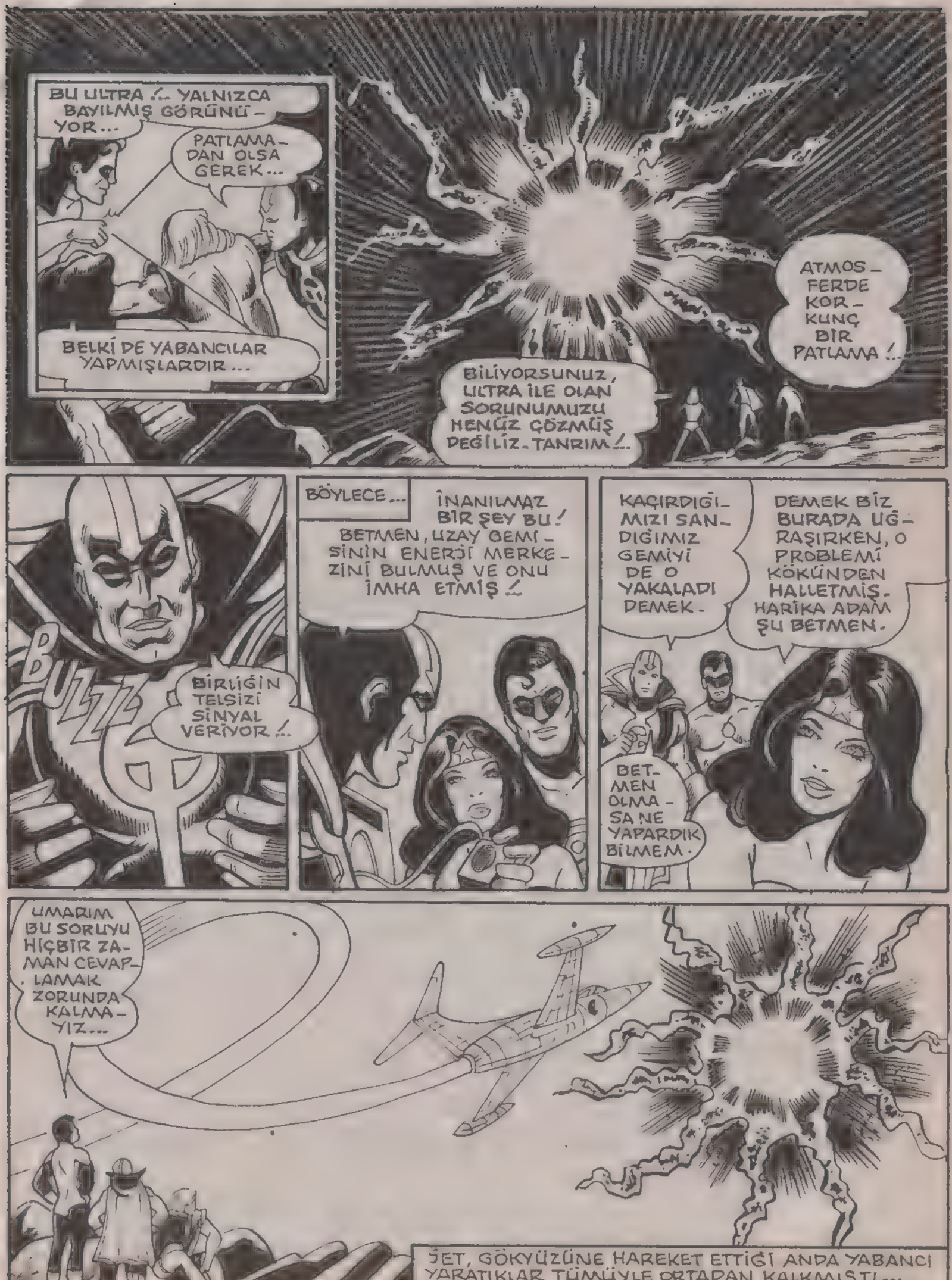

BU MACERANIN SONU

SEVGİLİ OKUYUCULAR, SÜPERMEN'İN EVLENDİĞİNİ VE BİR ERKEK ÇOCUK SAHİBİ OLDUĞUNU VARSAYALIM. BU ÇOCUĞUN ADI SÜPERMEN II.'DİR. DAHA SONRA O DA BÜYÜYÜP EVLENİR. VE ONUN DA BİR ERKEK ÇOCUĞU OLUR. BÖYLECE SÜPERMEN III. DONYAYA GELİR. BU ÖYKÜDE SÜPERMEN'İN TORUNU, SÜPERMEN III'ÜN 2020 YILINDAKİ MACERALARINI İZLEYECEKSİNİZ...

Yıl: 2020 ve karşınızda SÜPERMEN III

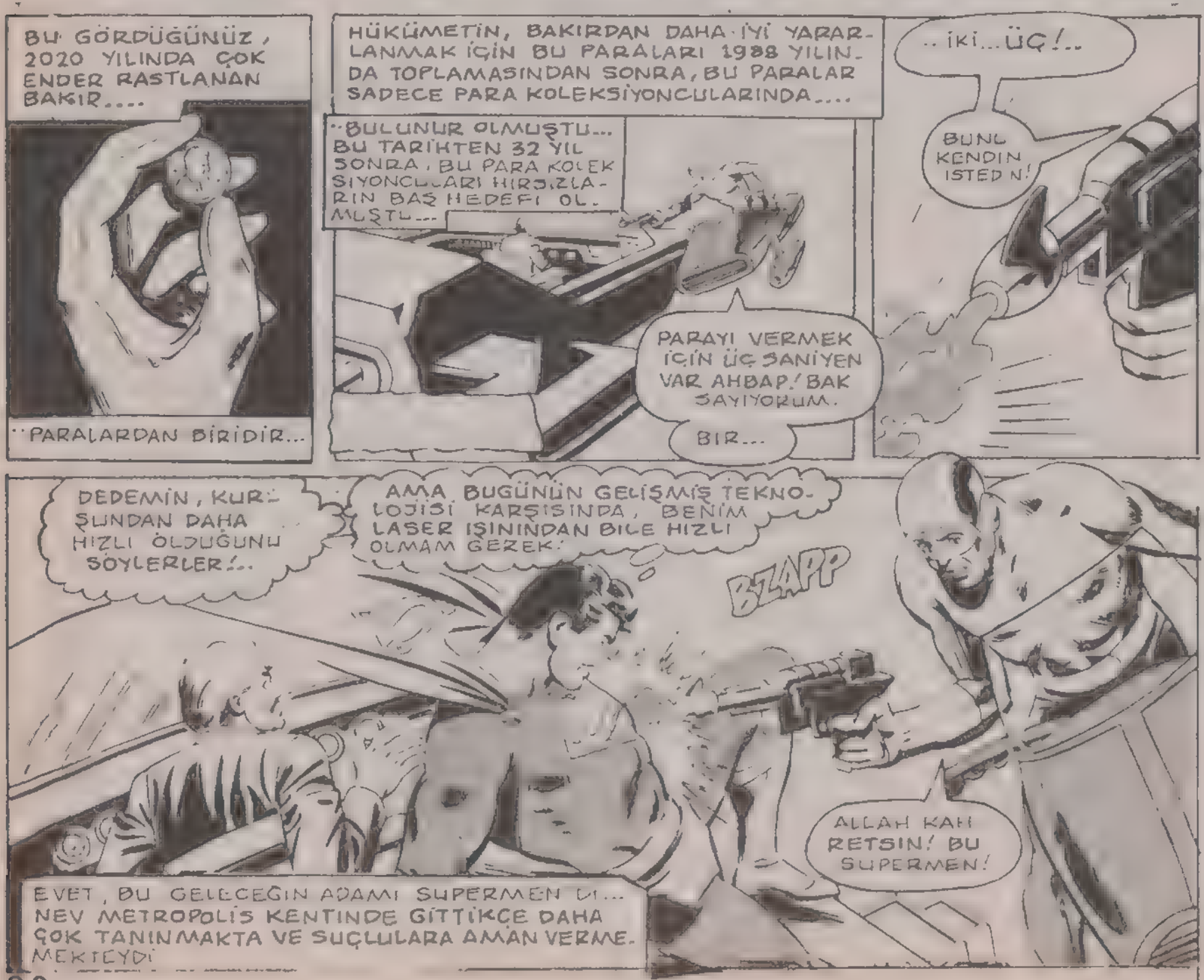

BİLGİSAYARLA KONTROL EDERSEK, SİLAH TAŞIMA İZNİN OLMADIĞI ORTAYA ÇIKACAKTIR!..
ONU SENDEN ALACAĞIM!
KRUNNNCH
HEY! SİLAHIMI ELİMDEN ALAMAZSIN!
TABII ALIRIM! ONU KÖTÜ AMAÇLA KULLANIYORSUN!..
ŞİMDİ POLİS MERKEZİNE GİDELİM!..
TEŞEKKÜRLER SÜPERMEN! NEV METROPOLİS KENTİ, SANA ÇOK ŞEY BORÇLU!..
SÜPERMEN İŞİNİ BİTİRİNCE ...
ŞİMDİ NORMAL YAŞAMIMA DÖNÜP, TRAFİK DENETÇİSİ CON HUDSON OLAYIM!..
SÜPERMEN III.'ÜN DE, BABASI VE DEDESİ GİBİ "KENT„ SOYADINI TAŞIMASI GEREKMEZ MİYDİ?..
EVET, AMA SÜPERMEN III. BİR SÜRE ÖNCE KENT SOYADINDAN VAZGEÇMİŞ VE YENİ BİR KİMLİĞE BÜRÜNMEYE KARAR VERMİŞTİ.
İYİ Kİ, TRAFİĞİ KONTROL EDEN BİLGİSAYARIMI OTOMATİK PROGRAMA BAĞLAMIŞIM!
YOKSA SÜPERMEN'E İŞ DÜŞTÜĞÜ ZAMAN BURADAN AYRILMAM, ZOR OLURDU!
HERŞEY YOLUNDA MI BAY HUDSON? DÖRT NUMARALI HAVA YOLUNDA BİR SOYGUN TEŞEBBÜSÜ OLMUŞ!
THWOOSH!
BİR ŞEY YOK, BAYAN SELLERS!.. SÜPERMEN, HAYDUTU ETKİSİZ HALE GETİRDİ!..

GÜZEL! İŞE DEVAM EDİN!..
MELODİ SELLERS GÜZEL BİR KIZ!.. ONDAN BİR RANDEVU ALABİLSEM İYİ OLACAK!..
SWOOSH
BİLGİSAYARA GÖRE, KENTDEKİ HAVA OTOMOBİLLERİNİ BESLEYEN GÜNEŞ ENERJİSİ KESİLMİŞ!
SÜPER BAKIŞIMLA GÖRDÜĞÜME GÖRE....
AMA ŞEFİM OLDUĞU İÇİN TEKLİFİMİ GERİ ÇEVİREBİLİR!
HEY! NELER OLUYOR?!
..ÇOK KÖTÜ ŞEYLER OLUYOR!.. DEDEMİN SÖYLEDİĞİ GİBİ....
..SÜPERMEN'E İŞ DÜŞTÜ!
NORMAL İNSAN GÖZÜNÜN TAKİP EDEMEYECEĞİ BİR HIZLA ÇALIŞAN SÜPERMEN, TÜM KENTİ DOLAŞTI VE BİRÇOK KİŞİYİ ÖLÜMDEN KURTARDI...
VE BU KÖTÜ DURUM ATLATILDIKTAN SONRA...

..CON HUDSON, OFİSİNE DÖNÜP, FELAKETİN SEBEBİNİ ARAŞTIRDI...

İNANILIR GİBİ DEĞİL!.. BİLGİSAYAR DÜŞÜNCELERİMİ....

..DOĞRULUYOR! ARABALARDA BULUNAN GÜNEŞ [illegible]

BAY HUDSON! İKİNCİ BİR EMRE KADAR TÜM HAVA OTOMOBİLLERİNİ....

..YERE İNDİRİN!.. EĞER SÜPERMEN OLMASAYDI, KENT MAHVOLACAKTI!

ZATEN İSTESELER DE İSTEMESELER DE, TÜM ARABALAR YERE İNDİ, BAYAN SELLERS!

İYİ İŞ BAŞARDIN, BAY HUDSON! BENDEN TAM NOT ALDIN!..

O ÇEKİCİ GÖZLER... O CAZİBELİ DUDAKLAR!.. DAYANAMIYORUM!

ŞEY...SİZ DE BENDEN TAM NOT ALDINIZ BAYAN SELLERS... ŞEY MELODİ!..

EĞER BU AKŞAM SERBESTSENİZ... YANİ...

..YAPACAK BAŞKA BİR İŞİNİZ YOKSA...

BU AKŞAM BİRLİKTE ÇIKABİLİRİZ CON!..

MÜKEMMEL

ŞİMDİ İŞİNİZE DÖNÜN BAY HUDSON!

BİR YANGIN İHBARI ALDIK!

TAMAM ŞEF! BEN İLGİLENİRİM!

UÇBUÇUKTA BULUŞURUZ!

..TAMAM, OLDU!

SWOOSH

İYİ Kİ MELODİ CABUK GİTTİ! OTOMATİK YANGIN SÖNDÜRME ALETİ ÇALIŞMIYOR!

"..BU DA SÜPERMEN'E YENİ BİR IŞ ÇIKTIĞINI GÖSTERİYOR"
KENTTE ARASIRA KÖTÜ ŞEYLER OLUYOR!.. AMA BU, ON DAKİKA İÇİNDE İKİNCİ OLAY!
HAVA OTOMOBİLLERİNİN GÜNEŞ PİLLERİNİ VE YANGIN SÖNDÜRME ALETİNİ BOZAN ŞEY NE OLABİLİR?..
DİKKATİMİ BU OLAYA VEREYİM! CAMDAN İÇERİ GİRERKEN YARIM METRE YANA KAYDIM!..
KRASH!
YANGINI ÜFLEYEREK SÖNDÜRMEYE ÇALIŞMAYAYAYIM!.. YAYILMAŞINA YOL AÇABİLİRİM!
EN İYİSİ ALEVLERİ İÇİME ÇEKEYİM!..
"PENCEREDEN SON HIZLA ÇIKIP!..
..NEW METROPOLİS'TEN ATLAS OKYANUSU'NA....
..ATLAYAYIM!..
"VE ALEVLERİ SUYA BOŞALTIP....
..YANGINI ESKİ USULLE SÖNDÜREYİM!..
FWOOSH!

ÜFF! HER HALDE BİR GÜN ÜÇ SÜPERMEN'İN BİR-ARAYA GELİP OKYANUSLARI TEMİZLEMESİ GEREKECEK!
İŞTE! ÖNCEDEN PROGRAMLANMIŞ YAĞMURA, TAM ZAMANINDA YETİŞTİM!
BU YAĞMUR HEM BENİ, HEM DE NEW METROPOLİS CADDELERİNİ TEMİZLER!
ELBİSEM, PİSLİKLE KAPLANDI!
OH! ŞİMDİ KENDİME GELDİM! AMA BU OLAYLARA KİMİN SEBEP OLDUĞUNU ÖĞRENMEDEN RAHATLAYAMAYACAĞIM!
KENTDE HİÇBİR ANORMAL DURUM YOK!..
TANRIYA ŞÜKÜRLER OLSUN Kİ BAZI ŞEYLER HALÂ YOLUNDA GİDİYOR! GÖKGÜRÜLTÜSÜNÜN SESİ DAİMA ŞİMŞEKTEN SONRA GELİYOR!
KAKABOOM
AMAN TANRIM! ŞİMŞEKLER KONTROLDEN ÇIKTI!.. ASLINDA BUNLAR YAPAY YAĞMURA, DOĞAL BİR GÖRÜNÜM VERMEK İÇİN YAPILMIŞLARDI!
DEDEM ÇOCUKKEN, ŞİMŞEK İLE GÖKGÜRÜLTÜSÜ ARASINDA GEÇEN SÜREDEN, BULUTUN NE KADAR UZAKTA OLDUĞUNU ANLARLARMIŞ!..
AMA ŞİMDİ KENTDEKİ BİNALARA YILDIRIM OLARAK DÜŞÜYORLAR!
SÜPERMEN, BİRDEN DALDIĞI RÜYADAN UYANDI...

BU YILDIRIMLARI BURADA ÖNLEYEMEM! ONLARI KAYNAKLARINDA KESMELİYİM!
KABAKADUOOM
-- YOKSA KENTDEKİ TÜM CAMLAR KIRILACAK VE HERKESİN KULAĞI SAĞIRLAŞACAK!
İKLİM MAKİNESİNİ YORARAK DEVRE DIŞI BIRAKMAK İÇİN YETERLİ GÜÇ YOK!
FIRTINAYI DURDURAMAYACAĞIM!
AMA BİR ÇARESİ VAR!
ŞU KONİNİN ÇEVRESİNDE SÜPER HIZIMLA DÖNÜP, BİR MANYETİK ALAN YARATIRSAM....
..MAKİNENİN KUTUPLARI DEĞİŞİR VE DEVRE DIŞI KALIR!..
TEBRİKLER SÜPERMEN!.. BİZİ BİR FELÄKETTEN DAHA KURTARDIN!..
AMA SANIRIM, BU YAPTIKLARIN YETERLİ DEĞİL!..
KENTİN GÜNEŞ ENERJİSİ GİDEREK AZALIYOR!..
BU OLANAKSIZ!.. GÜNEŞ TEPEMİZDE PARLIYOR!..
OLANAKSIZ... AMA GERÇEK!.. SON İKİ SAAT İÇİNDE ENERJİDE ÜÇ KEZ BOZUKLUK OLDU!.. VE BU BOZUKLUKLAR ENERJİMİZİ DAHA DA AZALTTI!..
EĞER SEN BİR ŞEY YAPAMAZSAN SÜPERMEN, KENTİMİZ...
EĞER BİR ŞEY YAPAMAZSAM, BUNU O ZAMAN DÜŞÜNÜRÜZ!..
SANA BAŞARILAR!..

VE AZ SONRA, GÖKYÜZÜNDE ...
EVET! MİKROSKOBİK BAKIŞIMLA HER ŞEYİ ANLADIM! KENTİN ÜZERİNDEKİ KUBBENİN YAPISI DEĞİŞMİŞ!
VE KENTİ BESLEYEN GÜNEŞ ENERJİSİ KUBBEDEN SIZIP DIŞARI ÇIKIYORMUŞ!
BU OLAYIN SORUMLUSUNU BİLİYORUM!..
..BEN!.. SÜPER HIZIM YÜZÜNDEN BUNA NEDEN OLDUM. SÜPER HIZIM, HEM HAVADAKİ, HEM DE KUBBEDEKİ MOLEKÜLLERİ DEĞİŞTİRDİ!
BİR FELÂKETE ENGEL OLMAK İÇİN SÜPER HIZIMI KULLANDIĞIMDA, İSTEMEYEREK YENİ BİR FELÂKETE YOLAÇIYORDUM!
SÜPER NEFESİMLE SOĞUK HAVA VEREREK, KUBBEYİ ONARAYIM!..
SWOOSH
..BÖYLECE KENT YENİDEN TAM ENERJİYE KAVUŞUR! ŞİMDİ HEMEN OFİSE ....
..DÖNEYİM! BİLGİSAYAR ODASINI KAPATIP, MELODİ İLE BULUŞMAK İÇİN ÇOK AZ ZAMANIM KALDI!
WHOOSH
VE O AKŞAM...
ŞİMDİ BU DONDURMALAR KENTDE ÇOK SEVİLİYOR!
DEDEM, SMALVİL'DE KÜÇÜK BİR ÇOCUKKEN DE BU DONDURMALAR, ÇOK MEŞHURMUŞ!
CON HUDSON, SEN GÖRÜNDÜĞÜNDEN DE İLGİNÇ BİRİSİN!..
BİRBİRİMİZİ DAHA İYİ TANIYALIM!
TABİİ, BUNU BEN DE İSTERİM MELODİ!
BU MACERANIN SONU

130

Türkiye'de yayın hakkı B YAYINLARI na aittir.
(BİLKA-Bilim Kültür Araştırma, Yayıncılık Ltd.Şti)

SEN BİR ŞEYTANSIN!

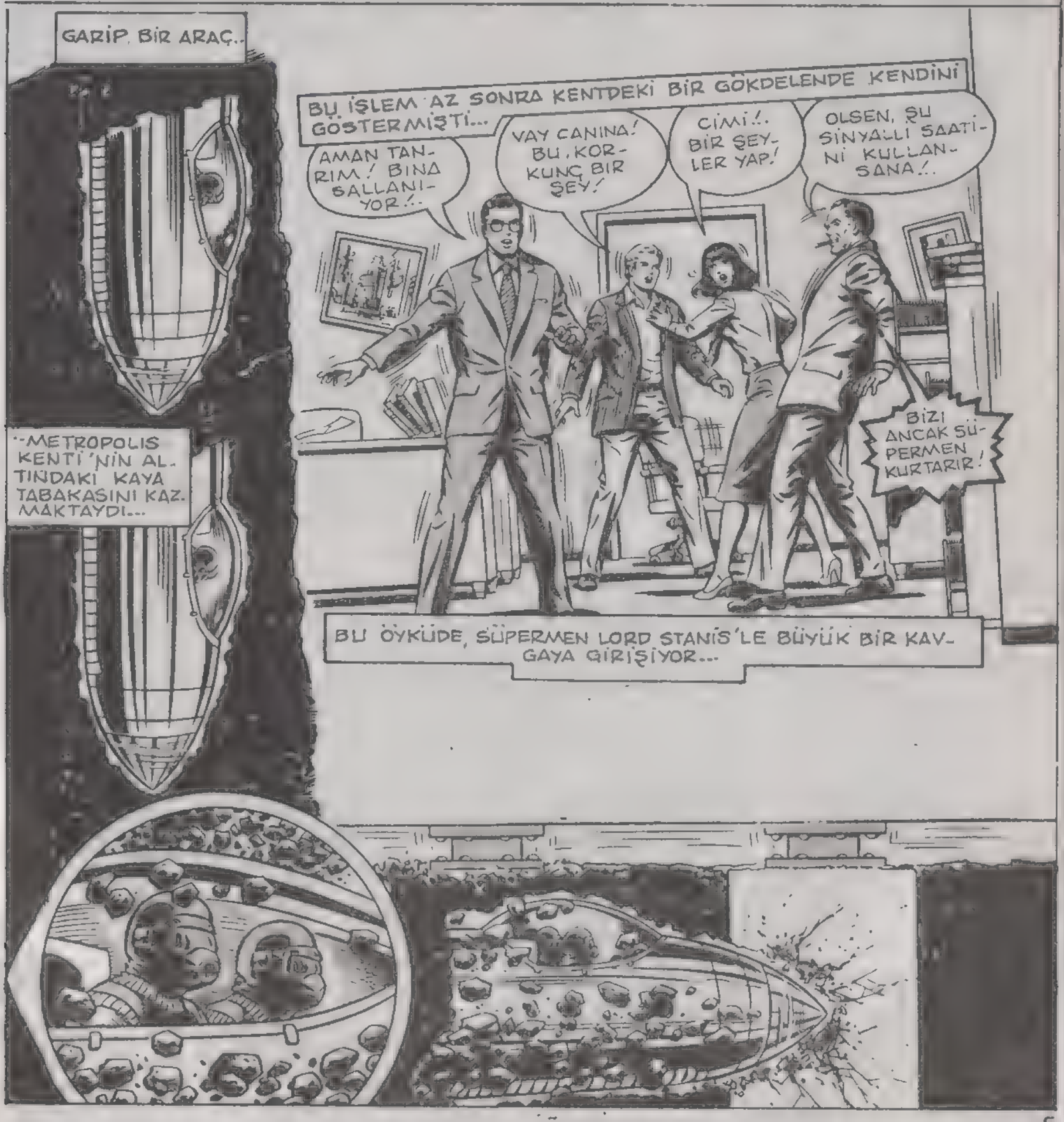

YERİN ALTINDA BİR KÖSTEBEK VAR.
GALAKSİ BİNASINI YIKMAYA ÇALIYOR!
BÖYLE DURUMLARDA, KLARK KENT, PEK İŞE YARAMAZ!.
HEMEN DEĞİŞMELİYİM.
HERKEŞ KAÇSIN! ASANSÖRE BİNİN!
NE BEKLİYORSUN, OLSEN? SİNYALLİ SAATİNİ ÇALIŞTIRSANA!
BU İMKANSIZ ŞEF! SUPERMEN SAATİ TAMİR ETMEK İÇİN ALDI!
ENDİŞELENME PERRİ!.
SÜPERMEN DURUMU BİLİYOR!.
..AMA KÖSTEBEK'İN, GALAKSİ BİNASINI NEDEN YIKMAK İSTEDİĞİNİ ANLAMADIM!
ŞİMDİYE KADAR YALNIZ BANKALARI YIKAR...
..VE DAHA SONRA YAĞMA EDERDİ!..
HIMM... BU ÇILGIN ADAMLARI GEREĞİNDEN FAZLA -DÜŞÜNÜYORUM GALİBA-.
İLK İŞİM ONLARI DURDURMAK!
ONLARI DURDURACAK GÜCE YALNIZ BEN SAHİBİM... BU YÜZDEN...
..SÜPERMEN'E İŞ DÜŞTÜ!
N-NELER OLUYOR?.
HER ŞEY KAYBOLUYOR!
YANILIYORSUN SÜPERMEN. YALNIZ SEN KAYBOLUYORSUN.

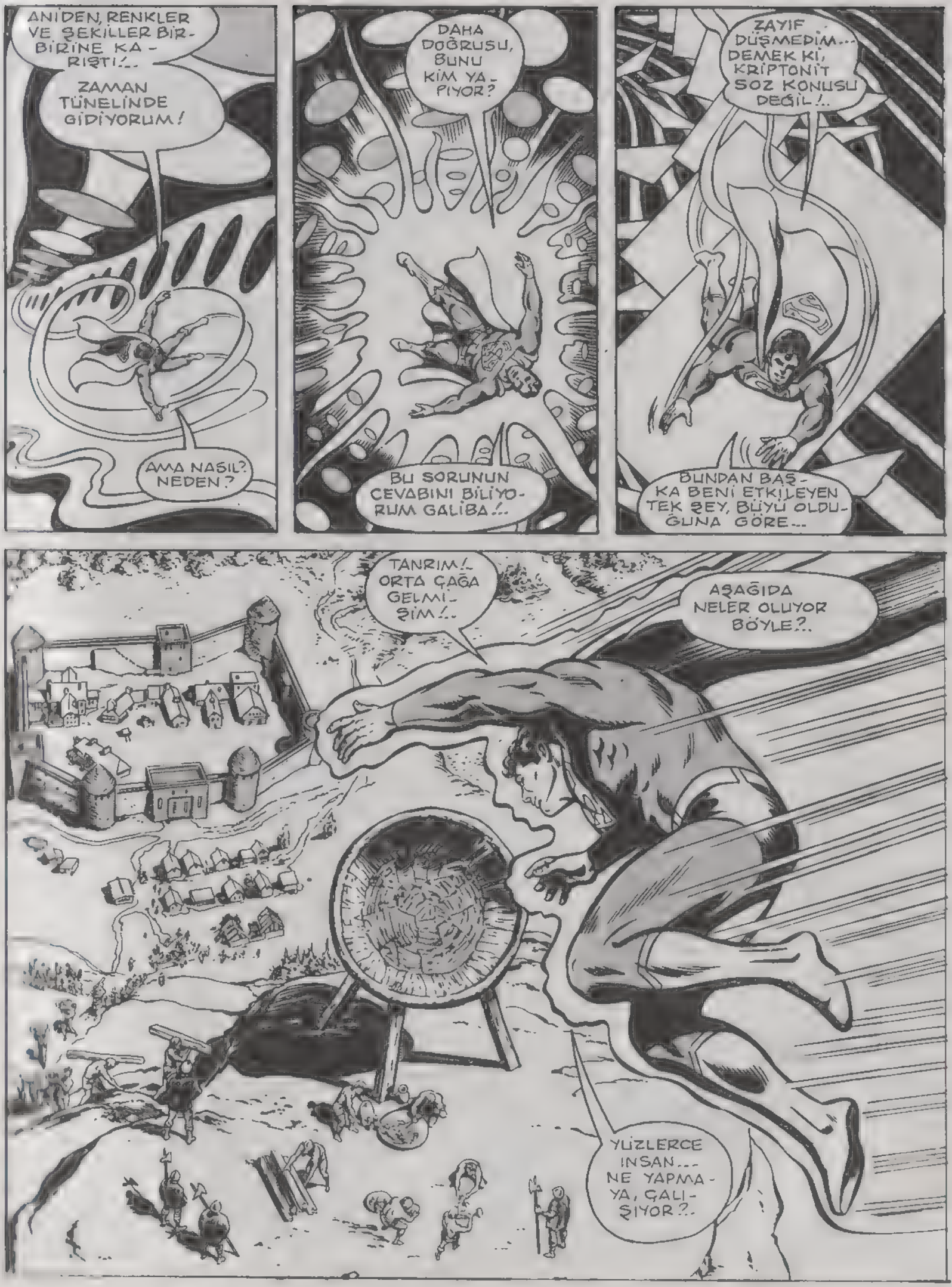
ANİDEN, RENKLER VE ŞEKİLLER BİRBİRİNE KARIŞTI!..
ZAMAN TÜNELİNDE GİDİYORUM!
AMA NASIL? NEDEN?
DAHA DOĞRUSU, BUNU KİM YAPIYOR?
BU SORUNUN CEVABINI BİLİYORUM GALİBA!..
ZAYIF DÜŞMEDİM... DEMEK Kİ, KRİPTONİT SÖZ KONUSU DEĞİL!..
BUNDAN BAŞKA BENİ ETKİLEYEN TEK ŞEY, BÜYÜ OLDUĞUNA GÖRE...
TANRIM!.. ORTA ÇAĞA GELMİŞİM!..
AŞAĞIDA NELER OLUYOR BÖYLE?..
YÜZLERCE İNSAN... NE YAPMAYA, ÇALIŞIYOR?..

BUNLARI SONRA DÜŞÜNÜRÜM. ŞU GARİP CANAĞA...

...DOĞRU DÜŞMEMİ ENGELLEYEMİYORUM!

ONU KIRIP GEÇECEĞİM!

WHOOMP!

NE?

GERİ FIRLATILDIM! BURADA BİR GÜÇ ALANI VAR HER HALDE!..

LORD SATAN, BİZİ UYARMIŞTI!..

BU İŞİ KİMİN YAPTIĞINDAN ARTIK İYİCE EMİNİM!

BU DA BİR ŞEYTANSA, ONU ÖLDÜRELİM!

14. YÜZYIL İNGİLİZCESİYLE KONUŞUYORLAR! ZAMAN VE MEKANIN HANGİ KEŞİTİNDE OLDUĞUMU ANLADIM!

BİZİ ÖLDÜRMESİNE İZİN VERMEYELİM!..

BENİ YANLIŞ ANLADINIZ ARKADAŞLAR! SİZE ZARARIM DOKUNMAZ!..

BURAYA KENDİ İRADEM DIŞINDA GELDİM!..

SENİ, BİZE HÜKMEDEN ŞEYTAN GÖNDERMİŞ OLMALI!..

ÖYLEYSE, SEN DE ŞEYTANSIN!

ÖLDÜRÜN ONU!

AMA KAZMALARIMIZ VÜCUDUNDA KIRILIYOR!

LORD SATAN'LA İŞ BİRLİĞİ YAPIYOR!

ONLARLA ANLADIKLARI DİLDEN KONUŞAYIM!..

İSTEDİKLERİ ŞEYE İNANSINLAR!

EN İYİSİ ONLARA KENDİMİ GÖSTERMEK!

WHOOSH

NE KADAR GÜÇLÜ OLDUĞUMU GÖRDÜNÜZ! ŞİMDİ BANA CEVAP VERİN!

HAYIR!

SENİ LORD SATAN GÖNDERMİŞ OLABİLİR. AMA SEN ŞEYTAN DEĞİLSİN!..

TIPKI DİĞER ESİRLER GİBİ!..

..KAMÇIM SENİ DE HİZAYA GETİRİR!

ÜZGÜNÜM DOSTUM. AMA YANILIYORSUN!..

SENİ BURAYA BEN GETİRDİM!

GÖRMEK İSTEDİĞİN KIŞİ BENİM!

VAY CANINA! SEN BİR ŞEYTANSIN!

SENİN GİBİ ADAMLARI İKNA ETMEK GÜÇ!..

BU ÇILGINLARLA NEDEN VAKİT KAYBEDİYORSUN SÜPERMEN?

DEMEK YANILMAMIŞIM!

LORD SATANİS!

SENİ ARTIK GÖRMEYECEĞİMİ UMMUŞTUM!
O ZAMAN SANDIĞIMDAN DA APTALMIŞSIN!
SENİN GÜÇLÜ VÜCUDUNA İHTİYACIM VAR!
..ANCAK, ONUN SAYESİNDE SONSUZ GÜCE KAVUŞABİLİRİM!
BU SADECE BİR HAYALMİŞ! GERÇEK SATANİS HER YERDE OLABİLİR!
ÖYLEYSE ÇOK DİKKATLİ OLMALIYIM!..
LORD SATANİS GÜÇLÜ BİR BÜYÜCÜ!..
..BÜYÜ İSE DİRENÇSİZ OLDUĞUM ENDER ŞEYLERDEN BİRİ!..
YER SALLANIYOR! KÖSTEBEK BURAYA DA GELMİŞ OLAMAZ!
KEŞKE O OLSAYDI. BU, DAHA DA KÖTÜ!..
SATANİS BÜYÜYLE BU SAVAŞÇIYI YARATMIŞ!
DEMEK KAVGA BAŞLIYOR!..
WHAM
UNGHH!
BU DARBEYİ KEMİKLERİME KADAR HİSSETTİM!
DİKKATLİ OLMALIYDIM!.. ONA NEDEN DİKKAT ETMEDİM?..

ŞİMDİ NEYİN PEŞİNDE?
BENİMLE OYUN OYNUYOR GALİBA.
BIRAKAYIM, YAPSIN!... KÜSTAH GURURU ONA PAHALIYA MAL OLACAK!
BİR ŞEYDEN EMİNİM... BENİ ÖLDÜRMEK İSTEMİYOR.
BENİMLE OYNAMAYA DEVAM ETSİN BAKALIM!
BU DA BANA BİR PLAN YAPMAK İÇİN ZAMAN KAZANDIRIR!
BENİ İZLİYOR MUSUN SATANİS
BÜYÜN GÜZEL AMA YETERLİ DEĞİL!..
SÜPER GÜÇLERİM OLDUKÇA, BÜYÜN BENİ DURDURAMAZ!..
IŞI SAÇAN BAKIŞIM İŞİ HALLEDER!
ARTIK SERBESTİM, SATANİS! BENİ DURDURMAYI BAŞARAMADIN!..

GÖRDÜNÜZ MÜ? O GERÇEK BİR ŞEYTAN!..
GÖZLERİNDEN ALEV ÇIKTI!
BAKIN! UÇUYOR!..
SATANİS VE BEN, BU İNSANLARI İYİCE ŞAŞIRTTIK!..
HA? AĞAÇTAN ÇIKAN DUMAN ŞEKİLLENİYOR!
BU OLSA OLSA...
DOĞRUSU PES ETMEYİ BİLMİYOR!
BU BİR EJDERHA!..
GÖZLERİNDEKİ PARILTI HOŞUMA GİTMEDİ!
NE YAPACAĞINI BİLEMEDİĞİM İÇİN...
--EN İYİSİ ONDAN KAÇMAK! KÖTÜ OLAN ŞU. SATANİS BU OYUNU....
--SONSUZA DEK SÜRDÜREBİLİR!
--HALBUKİ BEN, BÜYÜYE KARŞI FAZLA DAYANAMAM!..
BENİ TUZAĞA DÜŞÜRDÜ. BUNU KENDİ DE BİLİYOR. VE BENİ ÖLDÜRMEK İSTEMİYOR.
AĞHH!
SATANİS'İ DÜŞÜNÜRKEN DİKKATİM DAĞILDI!..
PEKİ ŞİMDİ NE OLACAK?

BİRAZ SERSEMLEDİM, O KADAR!..
HAYIR! BAŞKA SORUNUM DA VAR. TÜM HIZIMLA UÇMAMA RAĞMEN...
--EJDERHA PEŞİMİ BIRAKMIYOR!..
--BENİ YAKALADI!..
BU CANLI BİR YARATIK DEĞİL! ONA NE YAPABİLİRİM?..
BURADAN KURTULACAK GÜCÜ, KENDİMDE BULAMIYORUM!..
ELİMDEN GELENİ YAPMAM GEREK! BELKİ DE ISI SAÇAN...
--BAKIŞIM, BU HAYAL YARATIĞI YAKABİLİR!
YARARI YOK. VÜCUDUNU DELİP GEÇTİ!..
DUYDUĞUM SESLERDEN, AŞAĞIDAKİ İNSANLARIN KORKTUĞU ANLAŞILIYOR!
ALEV SAÇAN BİR EJDERHA!
BU LORD SATANİS'İN İŞİ!..
O ŞEYTANA ENGEL OLAMAYIZ!
KÖYÜMÜZ LÂNETLENDİ!
KÖYLÜLERİN SON SÖZLERİNİ SÜPERMEN DUYMADI, ÇÜNKÜ BAYILMIŞTI...

AMA BİRKAÇ DAKİKA SONRA YENİDEN UYANDI...
YİNE RÜYAL Mİ GÖRÜYORUM? YOKSA GERÇEK SATANİS MİSİN?
LORD SATANİS'İM SÜPERMEN!..
DAR, SATANİS!
BÖYLE BİR AMACIN OLDUĞU BELLİ OLUYOR!
"TAM ONA SAHİP OLDUĞUM ANDA, SİRENE MÜCEVHERİ ZAMAN TÜNELİNE ATTI...
AMA YEMİN EDİYORUM... ONU BULAN BEN OLACAĞIM!
ONUN SONSUZ GÜCÜNE BEN SAHİP OLACAĞIM!
MÜCEVHER, BU DÜNYANIN GEÇMİŞİNDE BİR YERDE SAKLI!..
HER DAKİKA GÜCÜM ARTIYOR SÜPERMEN!..
AMA BANA YAPTIKLARINDAN DOLAYI KARIM SİRENE'YE LANET EDİYORUM!..
SON KARŞILAŞMAMIZI HATIRLADIN MI SÜPERMEN?
BANA SONSUZ BÜYÜ KUDRETİ VERECEK OLAN MÜCEVHERİ BULMAK İÇİN SİZİN ZAMANINIZA GELMİŞTİM!

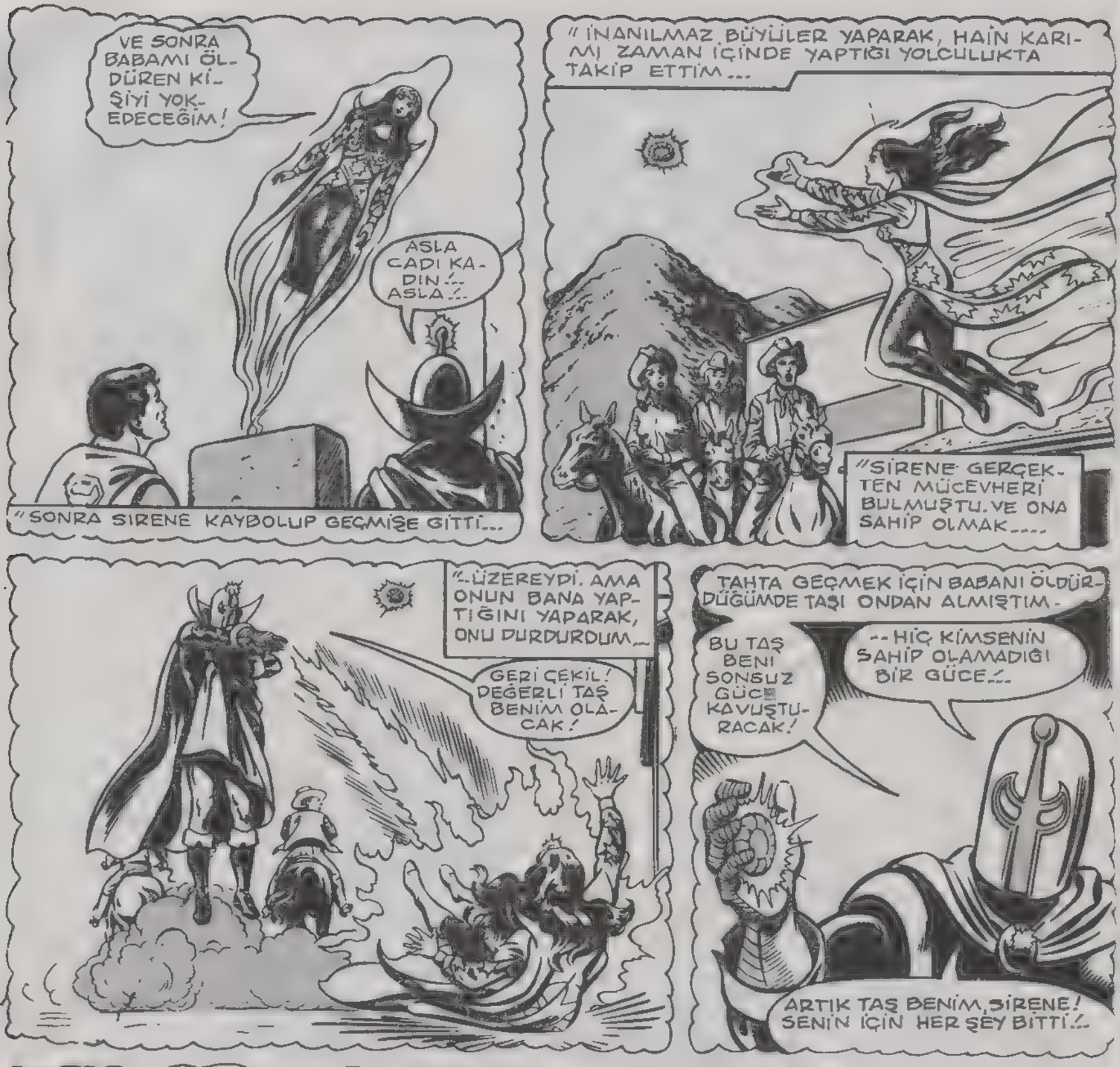
VE SONRA BABAMI ÖLDÜREN KİŞİYİ YOK EDECEĞİM!
ASLA CADI KADIN!.. ASLA!..
"SONRA SİRENE KAYBOLUP GEÇMİŞE GİTTİ...
"İNANILMAZ BÜYÜLER YAPARAK, HAİN KARIMI ZAMAN İÇİNDE YAPTIĞI YOLCULUKTA TAKİP ETTİM...
"SİRENE GERÇEKTEN MÜCEVHERİ BULMUŞTU. VE ONA SAHİP OLMAK.....
"..ÜZEREYDİ. AMA ONUN BANA YAPTIĞINI YAPARAK, ONU DURDURDUM...
GERİ ÇEKİL! DEĞERLİ TAŞ BENİM OLACAK!
TAHTA GEÇMEK İÇİN BABANI ÖLDÜRDÜĞÜMDE TAŞI ONDAN ALMIŞTIM.
BU TAŞ BENİ SONSUZ GÜCE KAVUŞTURACAK!
--HİÇ KİMSENİN SAHİP OLAMADIĞI BİR GÜCE..!..
ARTIK TAŞ BENİM, SİRENE! SENİN İÇİN HER ŞEY BİTTİ..!..
MÜCEVHERİ ELEGEÇİRMİŞ OLABİLİRSİN SATANİS..!.
AMA SINIRSIZ GÜCE HENÜZ ULAŞAMADIN!
ŞU ANDA GÜÇLERİMİZ HALÂ EŞİT SATANİS!
"SİRENE BİR BÜYÜ YAPTI VE TOPRAKTAN ATEŞ SAÇAN BİR EL ÇIKTI...

"BU ANCAK ISMİNİ ALDIĞIM KİŞİNİN ELİ OLABİLİRDİ...
"..BENİ KAVRAYIP SIKMAYA BAŞLADI...
"EL BENİ YERİN ALTINA SOKTU... ONDAN KURTULAMIYORDUM...
"AMA ULU KUDRET BENİM YAKARIŞIMI DUYDU...,,
ONUNLA ANLAŞMA YAPTIK VE BENİ KURTARIP BAMBAŞKA BİR ZAMANA YOLLADI...
VE SONUNDA BU GARİP KÖYE GELDİM. KÖYÜN İNSANLARI ÇOK SAF OLDUKLARINDAN....
--BENİ İYİLEŞTİRDİLER. ASLINDA TANRIYA KARŞI GELDİĞİM....
--İÇİN BENİ ÖLDÜREBİLİRLERDİ. BU İNSANLARIN....
"YAPTIĞINA BİR KARŞILIK VERMEM GEREKİYORDU...
"..BUNUN İÇİN KONTROLÜM ALTINDA OLAN ZEHİRLİ YILANLARI ÇAĞIRDIM...,,

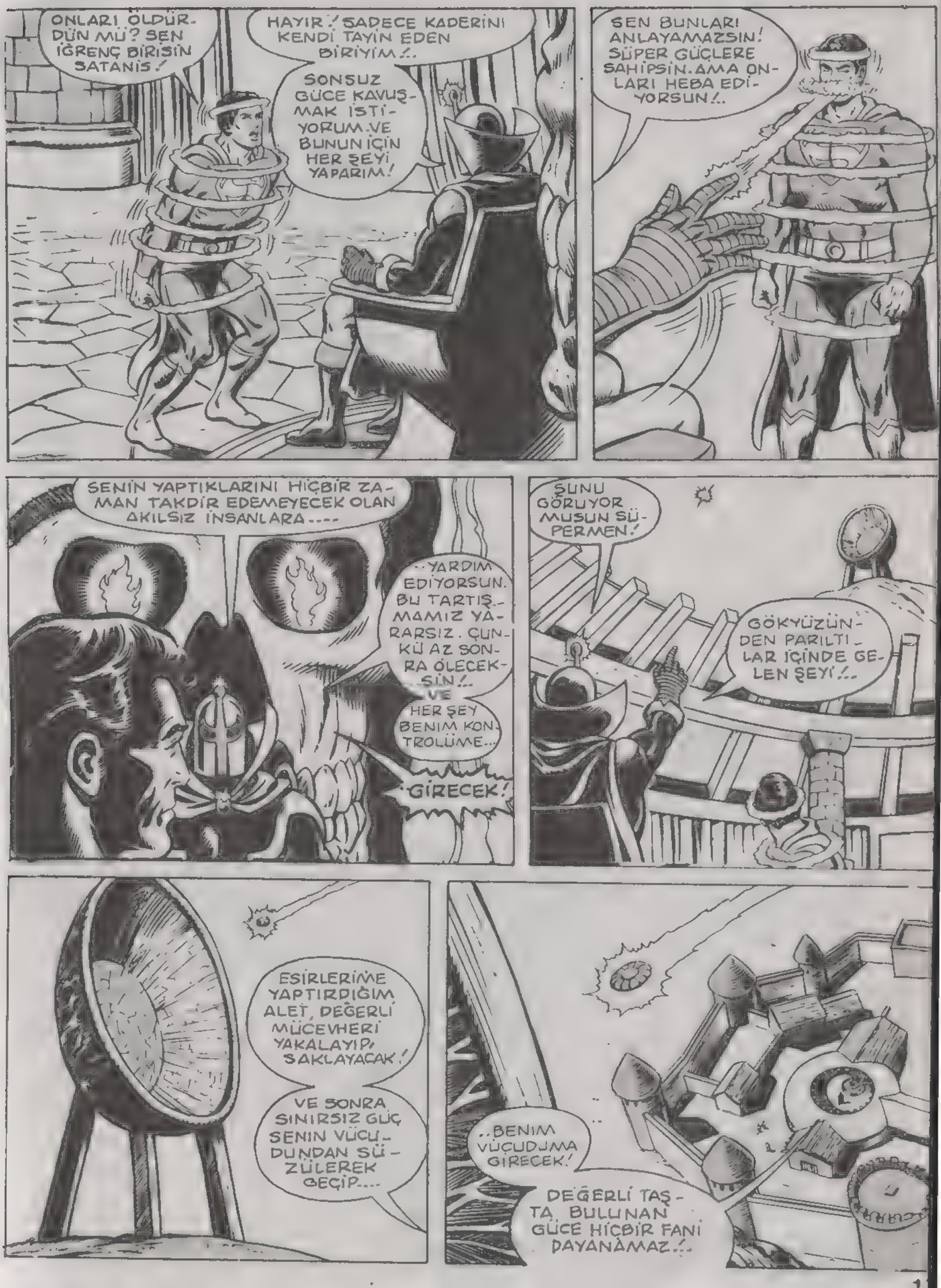
ONLARI ÖLDÜRDÜN MÜ? SEN İĞRENÇ BİRİSİN SATANİS!
HAYIR! SADECE KADERİNİ KENDİ TAYİN EDEN BİRİYİM!..
SONSUZ GÜCE KAVUŞMAK İSTİYORUM.VE BUNUN İÇİN HER ŞEYİ YAPARIM!
SEN BUNLARI ANLAYAMAZSIN! SÜPER GÜÇLERE SAHİPSİN.AMA ONLARI HEBA EDİYORSUN!..
SENİN YAPTIKLARINI HİÇBİR ZAMAN TAKDİR EDEMEYECEK OLAN AKILSIZ İNSANLARA----
..YARDIM EDİYORSUN. BU TARTIŞMAMIZ YARARSIZ. ÇÜNKÜ AZ SONRA ÖLECEKSİN!.. VE HER ŞEY BENİM KONTROLÜME...
GİRECEK!
ŞUNU GÖRÜYOR MUSUN SÜPERMEN!
GÖKYÜZÜNDEN PARILTILAR İÇİNDE GELEN ŞEYİ!..
ESİRLERİME YAPTIRDIĞIM ALET, DEĞERLİ MÜCEVHERİ YAKALAYIP, SAKLAYACAK!
VE SONRA SINIRSIZ GÜÇ SENİN VÜCUDUNDAN SÜZÜLEREK GEÇİP....
..BENİM VÜCUDUMA GİRECEK!
DEĞERLİ TAŞTA BULUNAN GÜCE HİÇBİR FANİ DAYANAMAZ!..

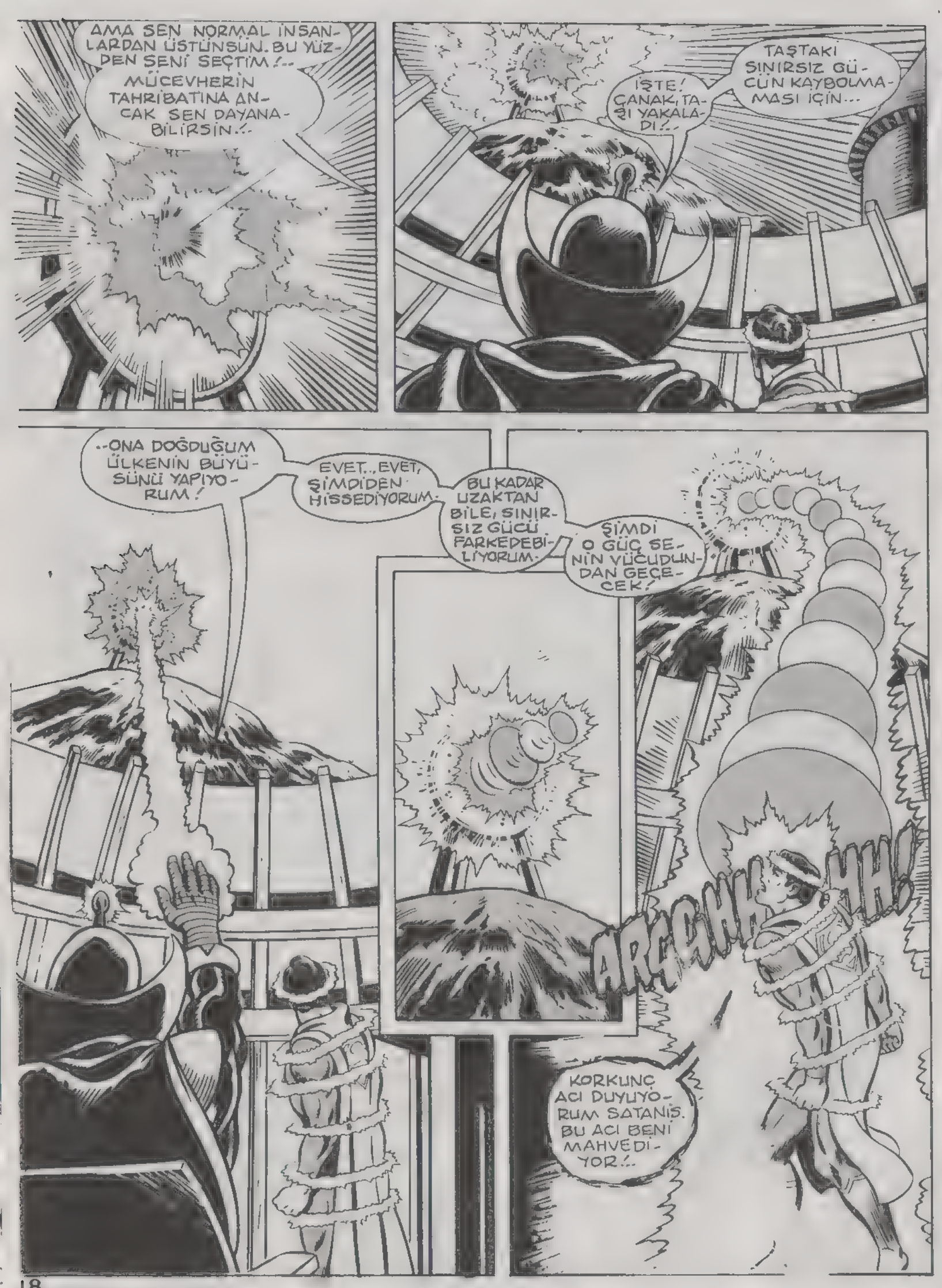
AMA SEN NORMAL İNSANLARDAN ÜSTÜNSÜN. BU YÜZDEN SENİ SEÇTİM!..
MÜCEVHERİN TAHRİBATINA ANCAK SEN DAYANABİLİRSİN!..
TAŞTAKİ SINIRSIZ GÜCÜN KAYBOLMAMASI İÇİN...
İŞTE! ÇANAK, TAŞI YAKALADI!..
..ONA DOĞDUĞUM ÜLKENİN BÜYÜSÜNÜ YAPIYORUM!
EVET.., EVET, ŞİMDİDEN HİSSEDİYORUM.
BU KADAR UZAKTAN BİLE, SINIRSIZ GÜCÜ FARKEDEBİLİYORUM.
ŞİMDİ O GÜÇ SENİN VÜCUDUNDAN GEÇECEK!
ARRGHHHHH!
KORKUNÇ ACI DUYUYORUM SATANİS. BU ACI BENİ MAHVEDİYOR!..

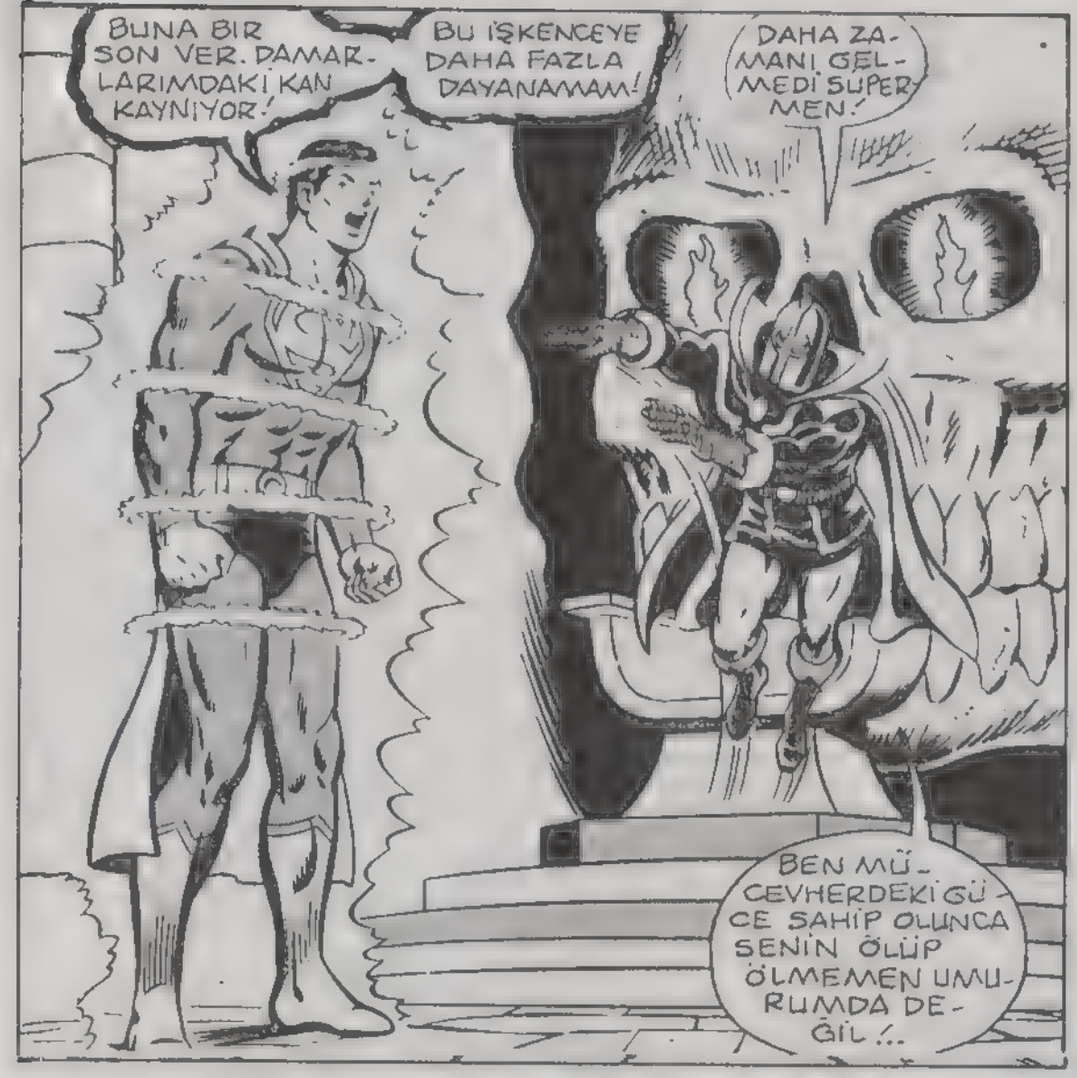
BUNA BİR SON VER. DAMARLARIMDAKİ KAN KAYNIYOR!
BU İŞKENCEYE DAHA FAZLA DAYANAMAM!
DAHA ZAMANI GELMEDİ SÜPERMEN!
BEN MÜCEVHERDEKİ GÜCE SAHİP OLUNCA SENİN ÖLÜP ÖLMEMEN UMURUMDA DEĞİL!..

ŞİMDİ HAZIRIM SÜPERMEN! HAZIRIM!

VAY CANINA! S-SANA YANAŞAMIYORUM!..
BİR ŞEY BENİ GERİ İTİYOR! SANKİ GİZLİ BİR KUVVET VAR!..
SİRENE! BU, ONUN İŞİ!..

HAKLISIN, APTAL KOCAM!..
BENİMLE SAVAŞMADAN TAŞA SAHİP OLACAĞINI MI SANDIN?
MÜCEVHER BABAM AMBRA'YA AİTTİ!.. VE ONU BANA VERECEKTİ...

BAK, BABANI ÖLDÜRDÜM. ÇÜNKÜ ÇOK ZAYIF BİR İNSANDI...
GEREKİRSE APTAL KIZINI DA ÖLDÜRÜRÜM!..
TANRI AŞKINA! İKİNİZ DE DURUN!..
ENERJİLERİNİZ BANA ACI VERİYOR.
İKİMİZ DE MÜCEVHERİN SONSUZ GÜCÜNE SAHİP OLMAK İSTİYORUZ!
AMA YEMİN EDERİM, ZAFER BENİM OLACAK!
CADI! SENİ CEHENNEME GÖNDERECEĞİM!
SÜPERMEN BENİM!
DURUN DEDİM! BENİ İKİYE....

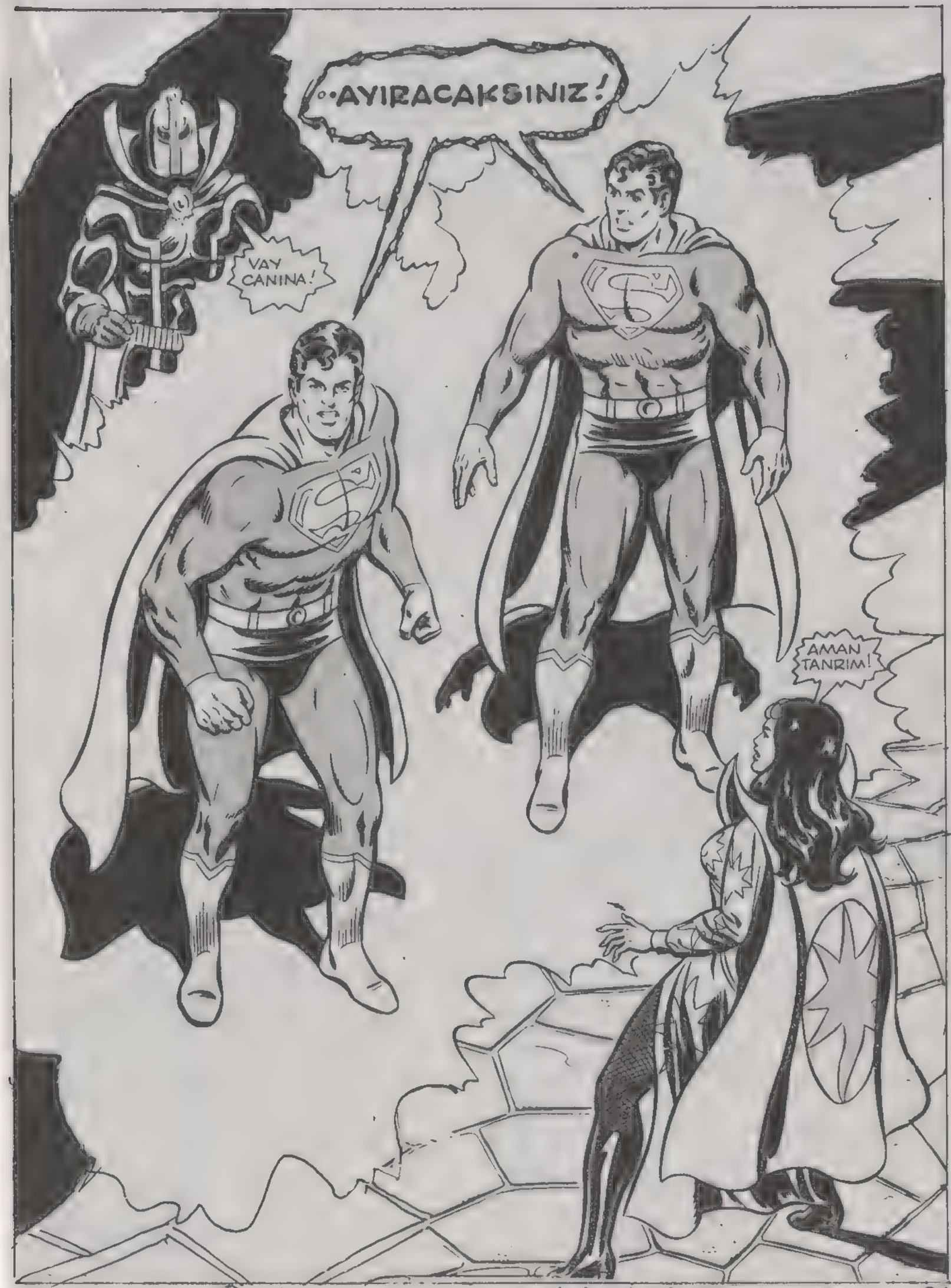

BİRİNCİ BÖLÜM SONU

ÇEŞİTLER DÖĞÜŞEMEZ

İKİNCİ BÖLÜM

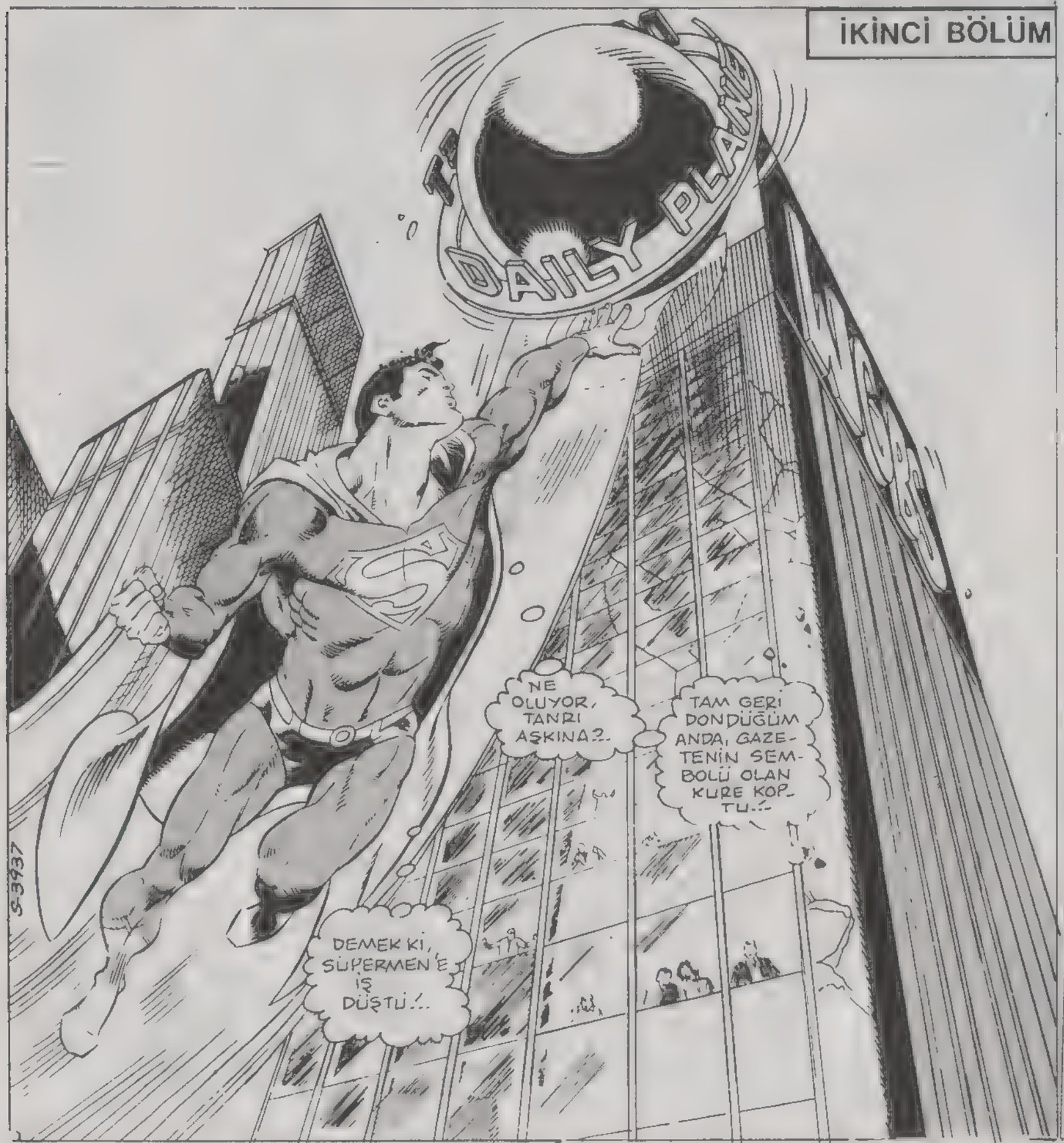

AMA ŞU ANDA .. NE KADAR GÜÇLÜ OLDUĞUMU BİLMİYORUM!
SÜPER GÜÇÜMÜN HALÂ YERİNDE OLMASINA DUA EDEYİM..!
AŞAĞIDAN GEÇENLERİ KORUMAK İÇİN BU GÜCE İHTİYACIM VAR!
AGGHHH!
TANRIM! GÜCÜM YERİNDE!.. AMA VÜCUT DİRENCİMİN AZALDIĞINI UNUTTUM!
KÜREYİ TUTUYORUM, AMA BÜYÜK ACI ÇEKEREK!..
SKRANG!
DAILY PLAN
..ONU YAYALARIN GEÇMEDİĞİ BİR YERE BIRAKMALIYIM..!
ADELELERİM ÇOK AĞRIYOR! ESKİ HALİMİN YARISI BİLE DEĞİLİM..!
BU DURUM HİÇ HOŞUMA GİTMİYOR!
SÜPER GÜÇLERİME ÇOK ALIŞTIM!
..VE ŞİMDİ ELLERİMDE YARA İZİ GÖRMEK BANA DOKUNUYOR!
PROBLEMİM OLDUĞUNU KABUL ETMELİYİM..!
YAHHH
AMA GALAKSİ BİNASININ İÇİNDEKİLER DAHA ZOR DURUMDA!
BEN ELİMDEKİ BİRKAÇ ÇİZİKLE UĞRAŞIRKEN, ŞU ÇATLAKLAR, BİNANIN....
..YIKILMASINA YOL AÇABİLİR!

NEYSE Kİ, HÂLÂ UÇABİLİYORUM!
HIMM. ACABA DİĞER YARIM NE YAPIYOR?..
ONU SONRA DÜŞÜNÜRÜM. ÖNCE ISI SAÇAN BAKIŞIMI KULLANIP...
NE? BU GÜCÜM DE YOK OLMUŞ!
SATANIS'LE SİRENE, BANA NE YAPTILAR? HİÇBİR İŞE YARAMIYORUM!..
HAYIR!.. SÜPER BEYNİM VE BAZI GÜÇLERİM, HÂLÂ YERİNDE...
DÜŞÜNÜP, BİR ÇÖZÜM BULABİLİRİM!
GALAKSİ BİNASINDA YANGIN BORULARI VAR!..
BÖYLE ACİL BİR DURUMDA ONLARI KULLANMAMA İTFAİYE HER HALDE KIZMAZ!
SÜPER NEFESİMLE BORULARI AÇABİLİRİM!..
..SONRA DA ÇIKAN SULARI, BUZ KÜTLELERİNE DÖNÜŞTÜREBİLİRİM!
..BUNLAR, YARDIM GELENE KADAR BİNAYA DESTEK OLUR!
NE GARİP... SÜPER NEFESİM HER ZAMAN KULLANDIĞIM BİR GÜCÜMDÜ!..
ŞİMDİ İSE BİNLERCE KİŞİNİN HAYATINI KURTARDI.
GALAXY COMICS

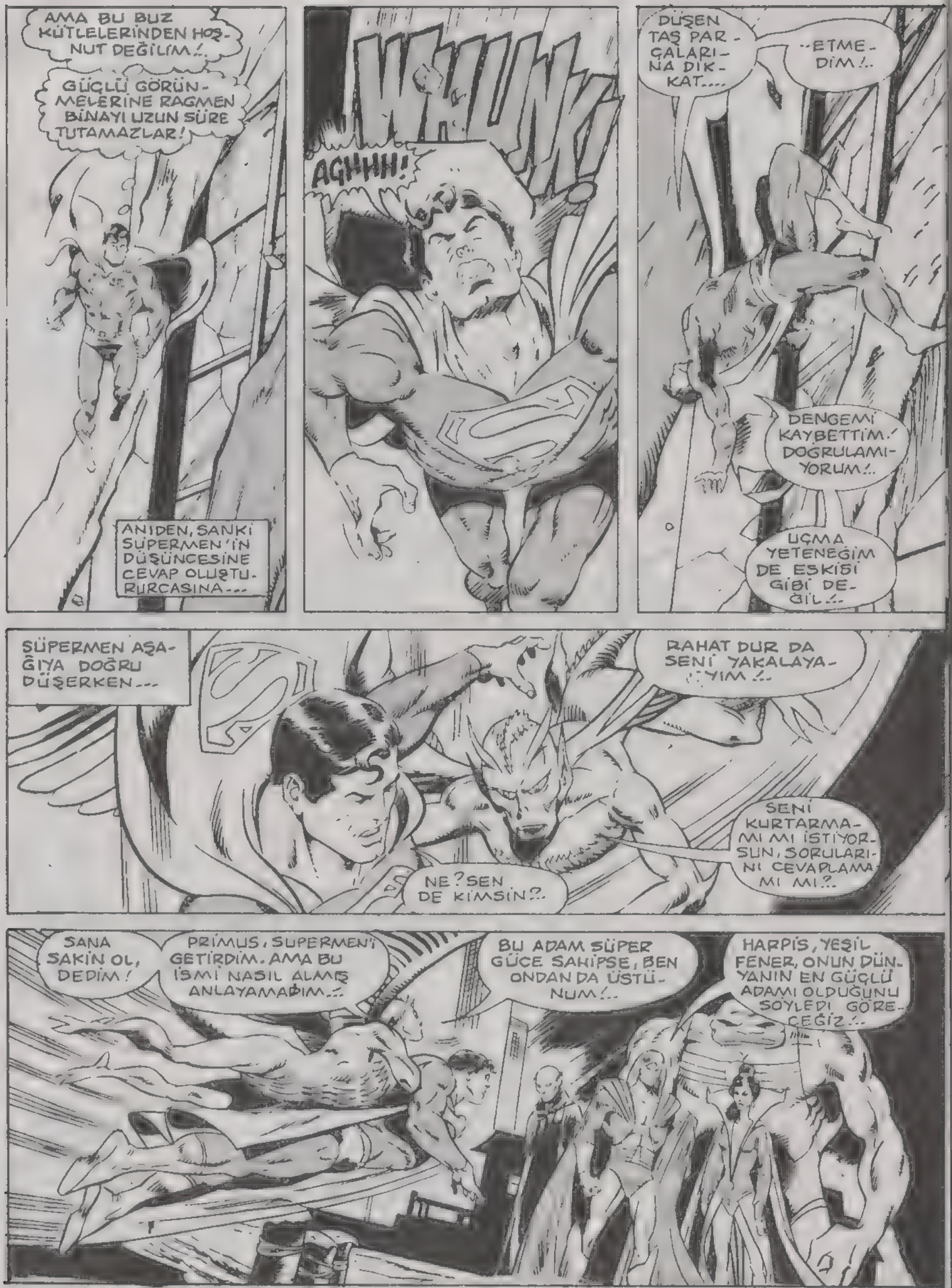
AMA BU BUZ KÜTLELERİNDEN HOŞ-NUT DEĞİLİM!..
GÜÇLÜ GÖRÜN-MELERİNE RAĞMEN BİNAYI UZUN SÜRE TUTAMAZLAR!
ANIDEN, SANKİ SÜPERMEN'İN DÜŞÜNCESİNE CEVAP OLUŞTU-RURCASINA...
WHUNK
AGHHH!
DÜŞEN TAŞ PAR-ÇALARI-NA DİK-KAT....
--ETME-DİM!..
DENGEMİ KAYBETTİM! DOĞRULAMI-YORUM!..
UÇMA YETENEĞİM DE ESKİSİ GİBİ DE-ĞİL!..
SÜPERMEN AŞA-ĞIYA DOĞRU DÜŞERKEN...
RAHAT DUR DA SENİ YAKALAYA-YIM!..
NE? SEN DE KİMSİN?..
SENİ KURTARMA-MI MI İSTİYOR-SUN, SORULARI-NI CEVAPLAMA-MI MI?..
SANA SAKİN OL, DEDİM!
PRİMUS, SÜPERMEN'İ GETİRDİM. AMA BU İSMİ NASIL ALMIŞ ANLAYAMADIM..!
BU ADAM SÜPER GÜCE SAHİPSE, BEN ONDAN DA ÜSTÜ-NÜM!..
HARPİS, YEŞİL FENER, ONUN DÜN-YANIN EN GÜÇLÜ ADAMI OLDUĞUNU SÖYLEDİ GÖRE-CEĞİZ!..

KENDİNİ BİLE KURTARAMADI. BİZE NASIL YARDIM EDEBİLİR?..
YEŞİL FENER'İ TANIYOR MUSUN?
EVET... ONA İHTİYACIMIZ VAR... AMA BULAMIYORUZ!..
O ARTIK DÜNYADA DEĞİL!..
--EĞER YARDIMIM DOKUNACAKSA, KİM OLDUĞUNUZU ÖĞRENEYİM.
ADIM PRİMUS. OMEGALILAR'IN LİDERİYİM... BU SAVAŞÇILAR DA HALKIMIZIN BİR KISMI.
HARPİS'İ GÖRDÜN. DİĞERLERİ, NİMBUS, BROT, VE KARIM KALİSTA...

SANIRIM, SENİN DÜNYANDAN OLMADIĞIMIZI ANLADIN...
EVET. AMA BEN DE DÜNYADA DOĞMADIM!

BİZ, VEGA YILDIZ SİSTEMİNDENİZ VE HER BİRİMİZ 22 GEZEGENİN LİDERİYDİK!..
"AMA BİR GÜN SİTADEL TAHTA GEÇTİ VE HEPİMİZİ ESİR ALDI...

"HEPİMİZ ÖZEL YETENEKLERE SAHİBİZ. BUNLARI KULLANARAK SİTADEL'E İSYAN ETTİK.
"ADAMLARIMIZIN YARISINI KAYBETTİK, AMA SONUNDA KAÇMAYI BAŞARDIK...

"SİTADEL, SAVAŞÇILARINI PEŞİMİZE GÖNDERDİ. EĞER YEŞİL FENER OLMASAYDI.....
"...ŞİMDİ HEPİMİZ ÖLMÜŞTÜK...."

GEMİLERİMİZ VEGA'YA DÖNMEYE HAZIR. AMA YAKITIMIZ YOK!
..BUNUN İÇİN SANA GELDİK..!..
SİZE YARDIM ETMEK İSTERİM, PRİMUS. AMA BİR SORUNUM VAR!
GÜCÜM, ASIL SÜPERMEN'İN YARISI KADAR..!..
İKİ BÜYÜCÜ LORD SATANİS İLE KARISI SİRENE'NİN YAPTIĞI KAVGAYA KARIŞTIM..!..
SONUNDA İKİYE AYRILDIM. HER SÜPERMENDE GÜÇLERİMİN BAZISI KALMIŞTI..!..
AMAÇLARINA ULAŞMAK İÇİN BENDEN YARARLANMAK İSTEDİLER..!..
ÖNCE SİRENE HAREKETE GEÇTİ. ONUNLA BİRLİKTE BİR YARIM DA KAYBOLDU..!..
GÜÇLERİN BENİM İŞİME YARAMAZ SÜPERMEN. HATTA PLÂNLARIMA ENGEL OLUR. BU YÜZDEN....
..SENİ BANA ZARAR VEREMEYECEĞİN BİR ZAMANA GÖNDERECEĞİM..!..
"BÜTÜN BUNLAR YÜZYILLAR ÖNCESİNDEKİ BİR ZAMAN KESİTİNDE OLMUŞTU...
"VE SATANİS BİR BÜYÜ YAPARAK BENİ KENDİ ZAMANA GÖNDERDİ...."

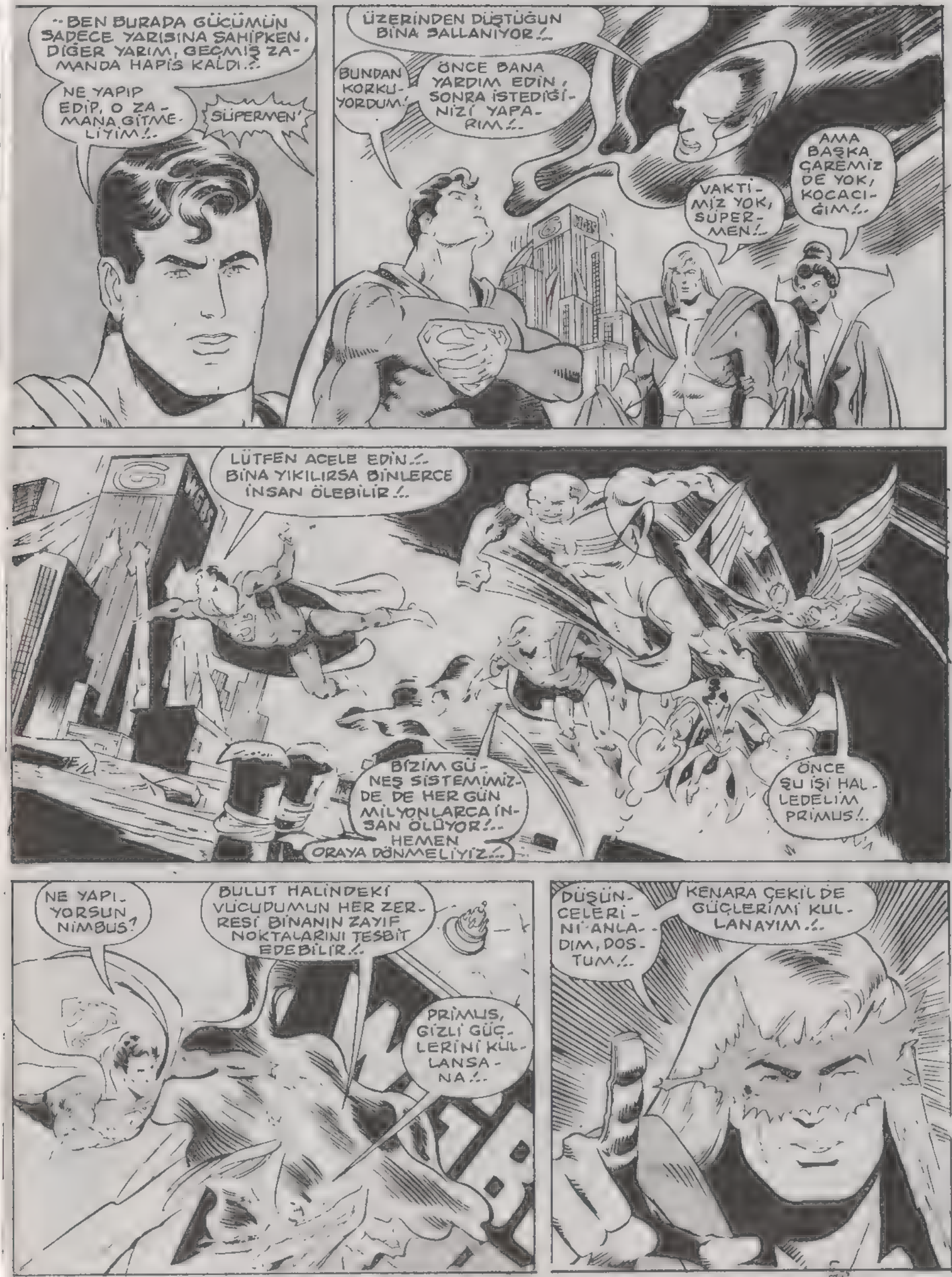
--BEN BURADA GÜCÜMÜN SADECE YARISINA SAHİPKEN, DİĞER YARIM, GEÇMİŞ ZAMANDA HAPİS KALDI.!..
NE YAPIP EDİP, O ZAMANA GİTMELİYİM!..
SÜPERMEN!
ÜZERİNDEN DÜŞTÜĞÜN BİNA SALLANIYOR!..
BUNDAN KORKUYORDUM!..
ÖNCE BANA YARDIM EDİN, SONRA İSTEDİĞİNİZİ YAPARIM!..
VAKTİMİZ YOK, SÜPERMEN!..
AMA BAŞKA ÇAREMİZ DE YOK, KOCACIĞIM!..
LÜTFEN ACELE EDİN!.. BİNA YIKILIRSA BİNLERCE İNSAN ÖLEBİLİR!..
BİZİM GÜNEŞ SİSTEMİMİZDE DE HER GÜN MİLYONLARCA İNSAN ÖLÜYOR!.. HEMEN ORAYA DÖNMELİYİZ!..
ÖNCE ŞU İŞİ HALLEDELİM PRİMUS!..
NE YAPIYORSUN NİMBUS?
BULUT HALİNDEKİ VÜCUDUMUN HER ZERRESİ BİNANIN ZAYIF NOKTALARINI TESBİT EDEBİLİR!..
PRİMUS, GİZLİ GÜÇLERİNİ KULLANSANA!..
DÜŞÜNCELERİNİ ANLADIM, DOSTUM!..
KENARA ÇEKİL DE GÜÇLERİMİ KULLANAYIM!..

BINA YENİDEN ŞEKİLLENİYOR. AMA ONU TAM ANLAMIYLA ONARMAK İÇİN RUHANİ GÜÇLERİMİ KULLANMALIYIM!
BU ÇOK UZUN SÜRER PRIMUS!.. KENDİ İŞLERİMİZ DE VAR!..
SÜPERMEN BİZE YARDIM EDEMİYORSA GİDELİM!..
SUS, HARPİS! TIPKI HAİN KIZKARDEŞİM DEMONİYA GİBİ KONUŞTUN!..
SORUNUNU HALLEDİNCE SÜPERMEN BİZE YARDIM EDER!
İNANAMIYORUM! BİNA, YENİ GİBİ OLDU!
BİR AN İÇİN, HİÇBİR İŞE YARAMADIĞIMI SANDIM!..
--AMA EN AZINDAN SON İŞİ YAPABİLİRİM!..
KÜRE ESKİ YERİNE OTURDU!
HEPİNİZE TEŞEKKÜR EDERİM. ŞİMDİ KALEME GİDİP....
--SİZİN SORUNUNUZU KONUŞALIM!
AMA SÜPERMEN HAREKETE GEÇMEDEN, UZAKTAN BİR SES DUYULDU.
YENİ BİR SORUN VAR, ÖZÜR DİLERİM, PRİMUS!..
FEDERAL RESI
KÖSTEBEK YİNE SALDIRDI!..
SENİN DÜNYANDA BÖYLE ŞEYLER, HEP OLUR MU?..
HER ZAMAN OLMAZ. AMA ARADA BİR KÖSTEBEK GİBİ BİR BELALI ÇIKAR!..
BİNALARI YIKIP, YAĞMA EDİYOR!..
ONU DURDURMALIYIM!

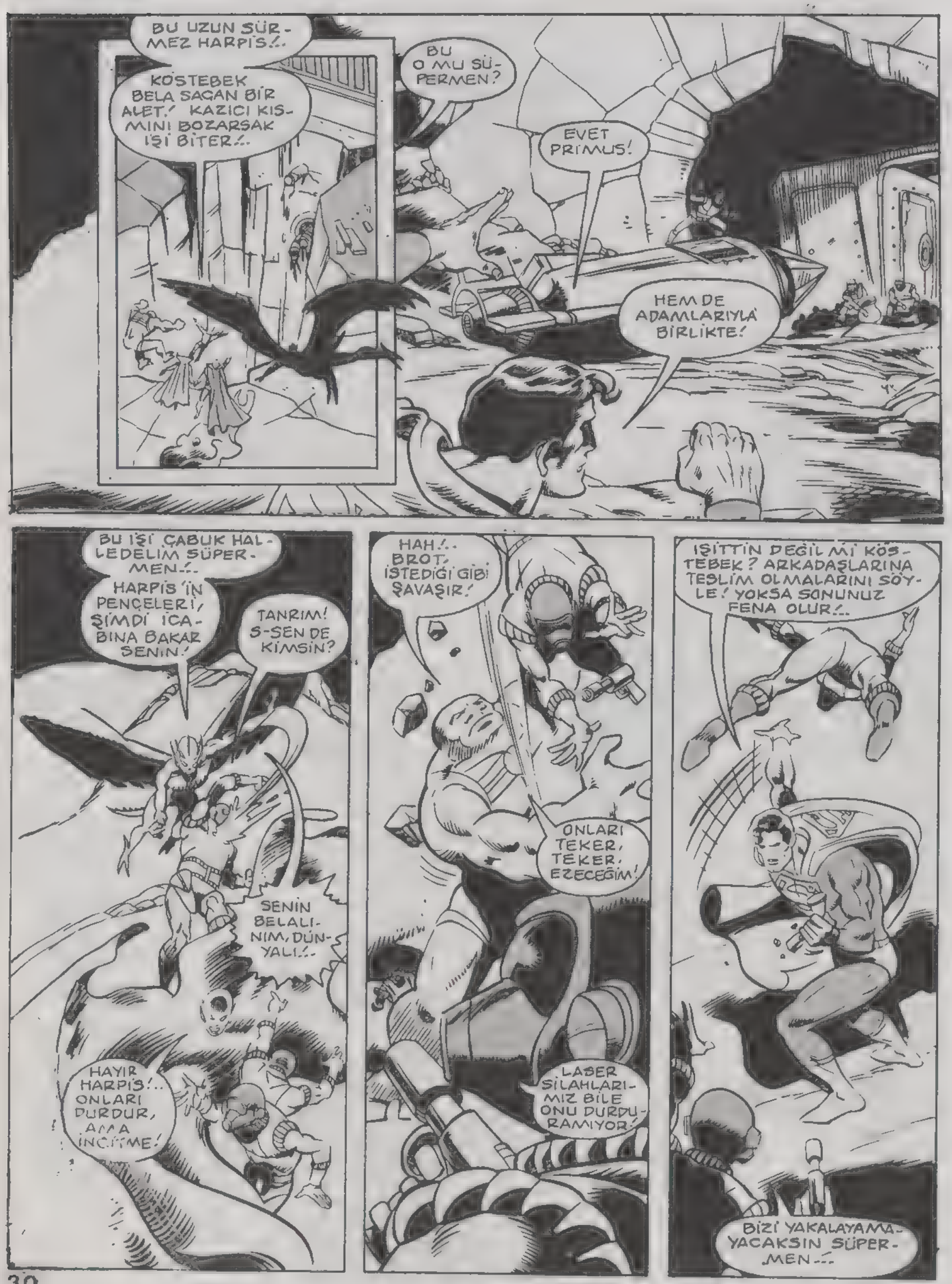
BU UZUN SÜRMEZ HARPİS!..
KÖSTEBEK BELA SAÇAN BİR ALET! KAZICI KISMINI BOZARSAK İŞİ BİTER!..
BU O MU SÜPERMEN?
EVET PRİMUS!
HEM DE ADAMLARIYLA BİRLİKTE!
BU İŞİ ÇABUK HALLEDELİM SÜPERMEN!..
HARPİS'İN PENÇELERİ, ŞİMDİ İCABINA BAKAR SENİN!
TANRIM! S-SEN DE KİMSİN?
SENİN BELALINIM, DÜNYALI!..
HAYIR HARPİS!.. ONLARI DURDUR, AMA İNCİTME!
HAH!.. BROT İSTEDİĞİ GİBİ SAVAŞIR!
ONLARI TEKER, TEKER, EZECEĞİM!
LASER SİLAHLARIMIZ BİLE ONU DURDURAMIYOR!
İŞİTTİN DEĞİL Mİ KÖSTEBEK? ARKADAŞLARINA TESLİM OLMALARINI SÖYLE! YOKSA SONUNUZ FENA OLUR!..
BİZİ YAKALAYAMAYACAKSIN SÜPERMEN!..

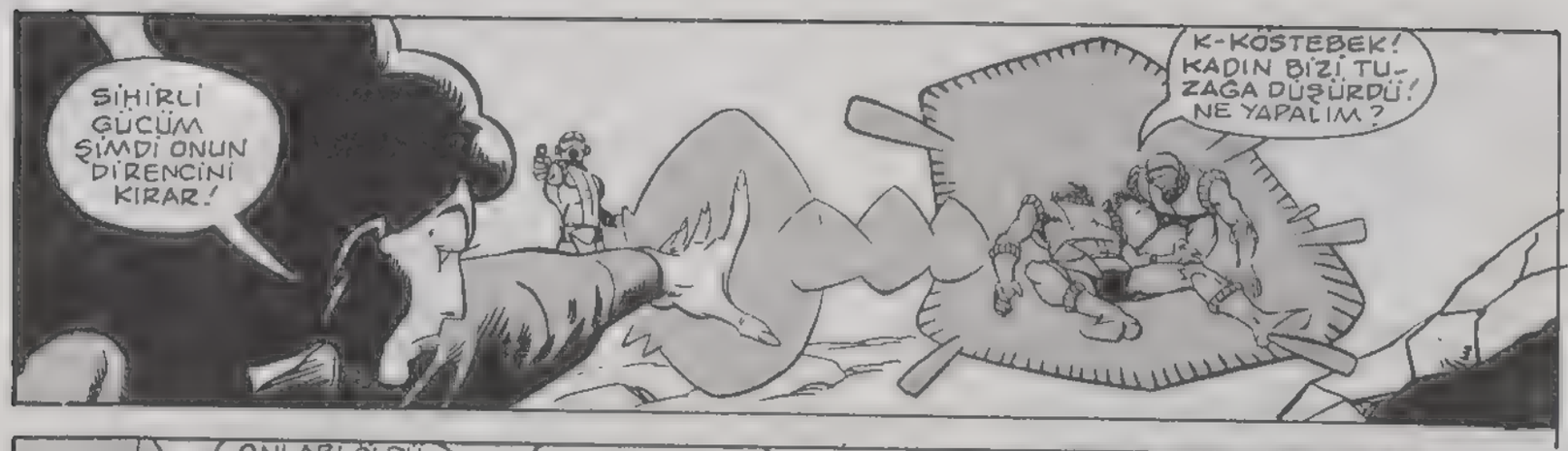

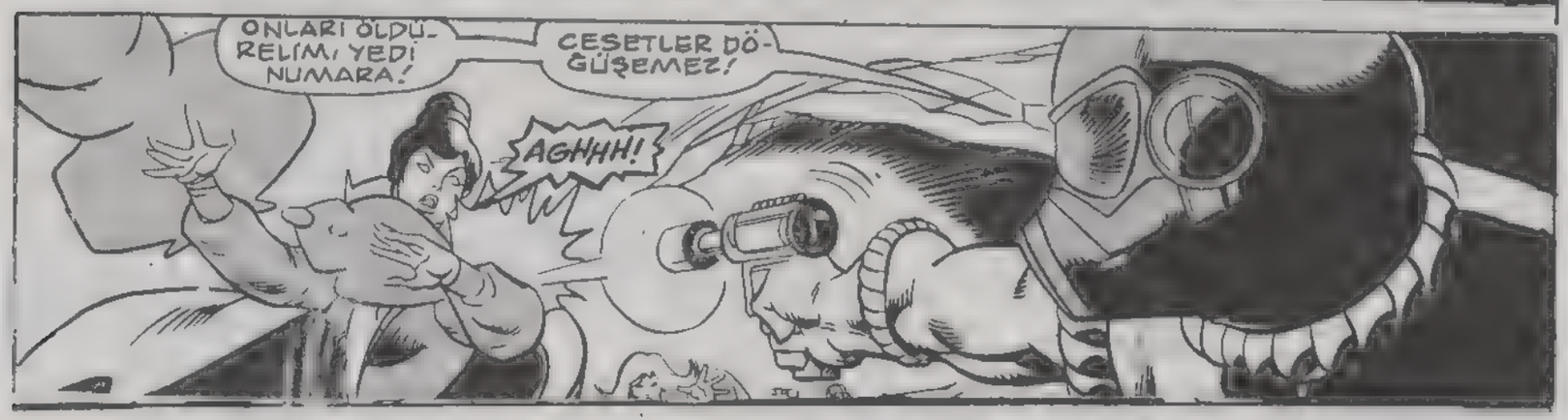

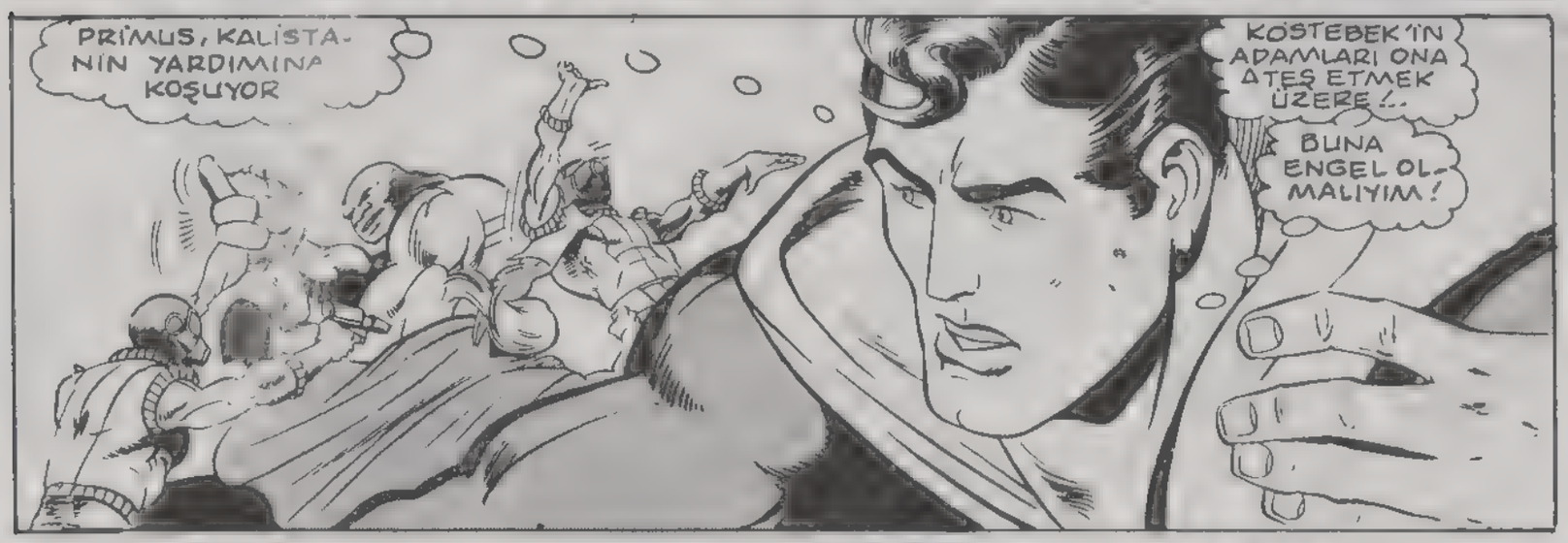

SÜPERMEN, KENDİSİNİ ÖNE ATTI, AMA...

İYİ OLDUĞUNDAN EMİN MİSİN KALİSTA?..

PRİMUS!.. SÜPERMEN'İ NE YAPACAĞIZ?..

EVET PRİMUS. KULLANDIKLARI SİLAH İLKEL OLDUĞUNDAN BANA FAZLA TESİR ETMEDİ!..

UZUN SÜREDİR BU DÜNYADAYIZ. BÖYLE DURUMLAR İÇİN HASTAHANELER OLDUĞUNU BİLİYORSUN!..

OMEGALILAR 'IN LİDERİ KISA SÜREDE METROPOLİS HASTAHANESİNİN YERİNİ BULDU... VE...

ÇABUK OLUN!.. SÜPERMEN'E MÜDAHALE EDİN!..

ÖLMEK ÜZERE!

AMAN TANRIM! S-SİZ KİMSİNİZ?!

DOKTOR!

ACELE ET, DÜNYALI! ÖLMESİNİ Mİ İSTİYORSUN?

SAKİN OL, HERRİYET!.. GELDİM... ÇOK KAN KAYBEDİYOR!..

L...LOİS... CİMİ... CİMİ... KLARK... KLARK!..

RÖNTGEN CİHAZINI VE DİĞER ALETLERİ HAZIRLAYIN!..

ÇABUK OLUN HEMRİRE!

NE SÖYLÜYOR?

LOİS LANE, CİMİ OLSEN VE KLARK KENT ONUN ARKADAŞLARI! BİR GAZETEDE ÇALIŞIYORLAR!..

LOİS LANE'Yİ Mİ İSTİYOR?..

ÖYLEYSE ONU BURAYA GETİRİRİZ!..

O SIRADA DAILY PLANET GAZETESİ'NDE...
PERRİ BİZİ ÖLDÜRECEK, LOİS.! SÜPERMEN YABANCILARLA BİRLİKTE BİNAMIZI ONARDI!..
..VE HİÇBİRİMİZ RESİM ÇEKMEDİK!..
NE?!
LOİS! NE OLUYOR?
B-BİLMİYORUM. BİR ŞEY BENİ ÇEKİYOR!..
CİMİ! YARDIM ET!.. BİR ŞEYLER YAP LÜTFEN!
SİNYALLİ SAATİNİ KULLAN! SÜPERMEN'İ ÇAĞIR!..
YAPAMAM! SAAT BENDE DEĞİL!..
LOİS DÜŞECEĞİNİ SANIP KORKTU... AMA DÜŞMEDİ... HAVADA BİR SURE GİTTİKTEN SONRA.
SİZ! SÜPERMENİN, BİRLİKTE OLDUĞU YABANCILAR!
KİMSİNİZ?..
SENİ BURAYA BU ŞEKİLDE GETİRDİĞİMİZ İÇİN ÖZÜR DİLERİZ, LOİS LANE! AMA BAŞKA ÇAREMİZ YOKTU!
SÜPERMEN KAVGADA YARALANDI... SÜPER GÜÇLERİ ONU KORUYAMADI!
YARALANDI MI? BENİ ONA GÖTÜRÜN!..
ONU GÖRMEM GEREK!
GÖREMEZSİN!.. DOKTORLAR BAŞINDA!..
ONU KURTARMAYA ÇALIŞIYORLAR!..
O SIRADA BAŞKA BİR ODADA...
BAŞINA NE SÖYLEYECEĞİZ GREY? FİKRİN VAR MI?
SÜPERMEN'İN BURADA OLDUĞUNU DUYARLARSA, KATİLLER BAYRAM YAPAR!..
PUBLIC INFO
DIŞARIYA HİÇBİR ŞEY SIZDIRMAYACAĞIZ!..
SÜPERMEN'İN YAŞAMASI İÇİN DUA EDELİM!

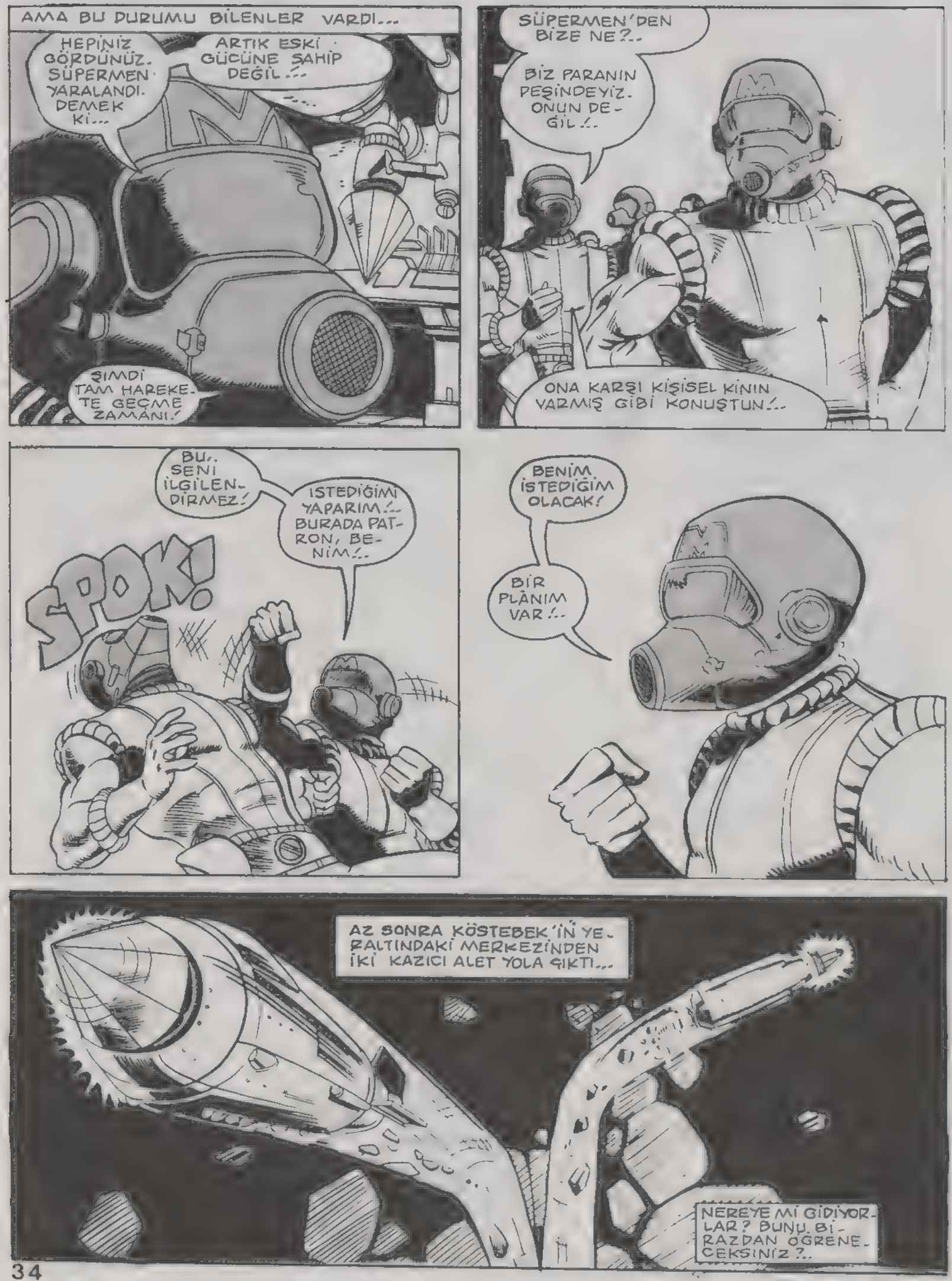
AMA BU DURUMU BİLENLER VARDI...
HEPİNİZ GÖRDÜNÜZ. SÜPERMEN YARALANDI. DEMEK Kİ...
ARTIK ESKİ GÜCÜNE SAHİP DEĞİL...
ŞİMDİ TAM HAREKETE GEÇME ZAMANI!
SÜPERMEN'DEN BİZE NE?..
BİZ PARANIN PEŞİNDEYİZ. ONUN DEĞİL...
ONA KARŞI KİŞİSEL KİNİN VARMIŞ GİBİ KONUŞTUN...
BU.. SENİ İLGİLENDİRMEZ!
İSTEDİĞİMİ YAPARIM... BURADA PATRON, BENİM...
SPOK!
BENİM İSTEDİĞİM OLACAK!
BİR PLÂNIM VAR...
AZ SONRA KÖSTEBEK'İN YERALTINDAKİ MERKEZİNDEN İKİ KAZICI ALET YOLA ÇIKTI...
NEREYE Mİ GİDİYORLAR? BUNU BİRAZDAN ÖĞRENECEKSİNİZ?..

GARIP. VUCUDUNDA YARA IZI YOK! AMA RONTGENDE IKI KABURGA KEMIĞI KIRIK ÇIKTI!..
GIYSISINDEN KURŞUN GEÇMEZ, DOKTOR. AMA DARBENIN ETKISIYLE KEMIĞI KIRILMIŞ!..
GIYSISI MI SUPERMEN HAKKINDA ÇOK ŞEY BILIYORSUN!
O BENI.. HEP BÜYÜLEMIŞTIR. GENÇLIĞIMDEN BERI ONUN HAKKINDA ÇOK ŞEY OKUDUM!..
SÜPERMEN'IN YAŞAMASI IÇIN DUA EDELIM!..
TANRIM! LUTFEN BANA YOL GOSTER. SÜPERMEN DÜNYALI DEĞIL. AMELIYAT ETTIĞIM INSANLARDAN FARKLI!
ONUN TUM DÜNYAYA IYILIĞI DOKUNDU... YAŞAMASINA IZIN VER, TANRIM... LÜTFEN!..
BU BEKLEYIŞ BENI DELI EDIYOR!..
ONA ILGI DUYUYORSUN, LOIS!..
ILGI DUYMAK MI! ONU SEVIYORUM!
ÖNCELERI ONU BIR KAHRAMAN OLARAK SEVDIĞIMI SANMIŞTIM! AMA ÖYLE DEĞIL!..
ONU INSAN OLARAK SEVIYORUM... GÜÇLÜ OLSA DA, OLMASA DA...
AMA ONUNLA EVLENMEMIŞSIN!..
UMARIM BIR GÜN EVLENIRIZ, KALISTA!..
EVLENMEYI DÜŞÜNDÜK. AMA ONUNLA EVLENIRSEM GAZETECILIĞE DEVAM EDEMEYECEĞIMI ANLADIM!..
IŞIMI SEVIYORUM. MESLEĞIMI BIRAKAMAM. BIR GÜN....
EĞER YAŞARSA... TANRI IZIN VERIRSE..
..GELECEK, ONUNLA KARI KOCA OLACAĞIZ!..

KALİSTA! NİMBUS!.. ÜSTÜN DUYULARIMLA, GARİP ŞEYLER SEZİYORUM!
TEHLİKE VAR!..
SÜPERMEN'İN KÖSTEBEK DEDİĞİ ŞEY BAŞKA BİR BİNAYI YIKIYOR!..
KENTİN ÖBÜR UCUNDA!
SÜPERMEN SENİ KURTARMAK İSTERKEN YARALANDI!..
ONUN HATIRINA KÖSTEBEK'İ ELE GEÇİRMELİYİZ!
BUNUN İÇİN DUA EDECEĞİM!
HEPİNİZ DİKKATLİ OLUN!
HOŞÇAKAL, LOİS LANE, SEVDİĞİN ADAM YAŞAYACAK. KORKMA!
OMEGALILAR HASTAHANEDEN ÇIKTIKTAN SONRA...
TAMAM HEMŞİRE!
İÇ ORGANLARI BİZE ÇOK BENZİYOR!..
YANLIŞ BİR ŞEY YAPTIĞIMIZI SANMIYORUM!
SANIRIM, BİRKAÇ SAAT SONRA SÜPERMEN KENDİNE GELİR!..
ARUUMMBBLLLE!
DOKTOR! BİNA SALLANIYOR!
NE OLUYOR BÖYLE?

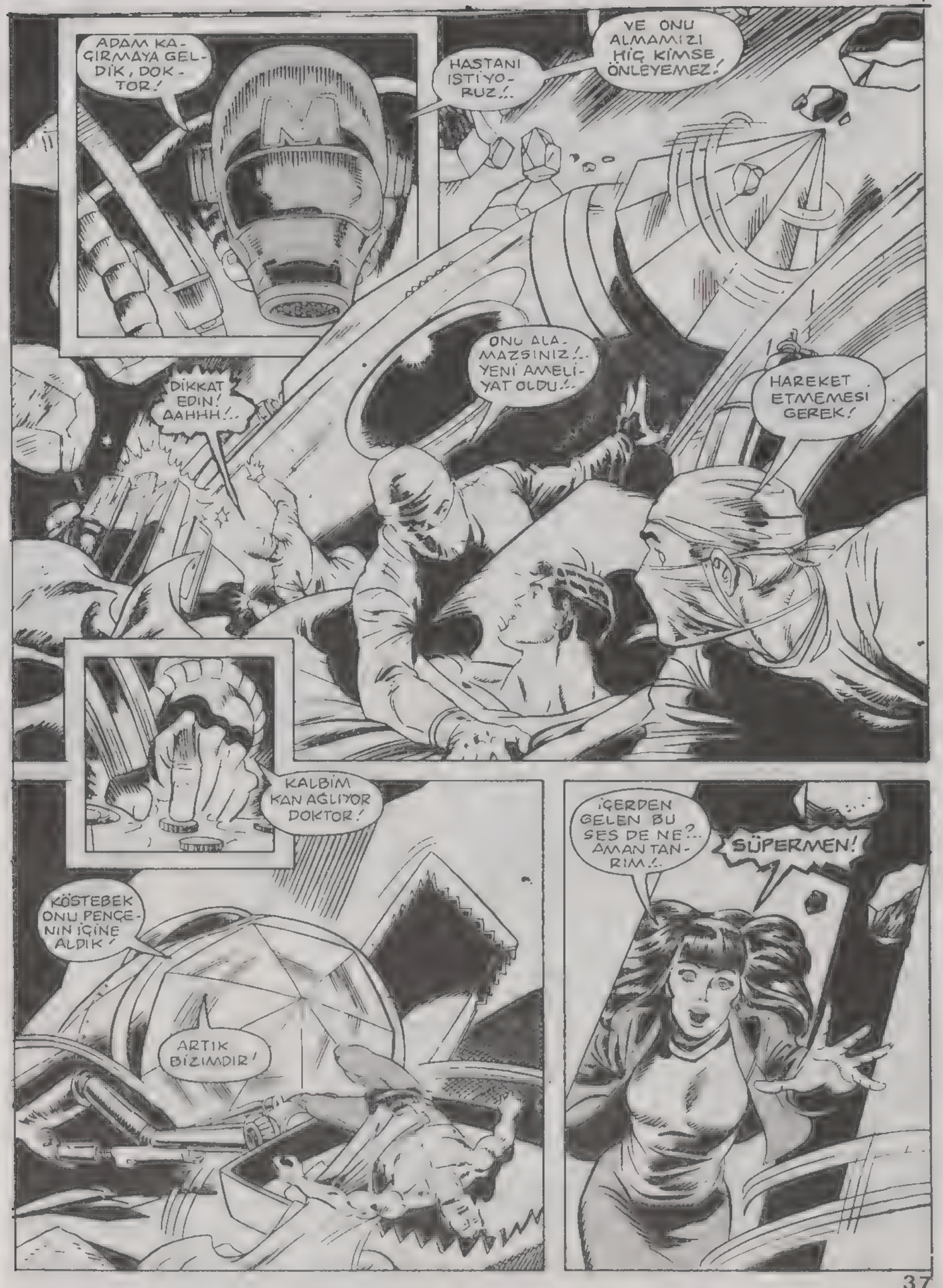
ADAM KAÇIRMAYA GELDİK, DOKTOR!
HASTANI İSTİYORUZ!..
VE ONU ALMAMIZI HİÇ KİMSE ÖNLEYEMEZ!
ONU ALAMAZSINIZ!.. YENİ AMELİYAT OLDU!..
HAREKET ETMEMESİ GEREK!
DİKKAT EDİN! AAHHH!..
KALBİM KAN AĞLIYOR DOKTOR!
KÖSTEBEK ONU PENÇENİN İÇİNE ALDIK!
ARTIK BİZİMDİR!
İÇERDEN GELEN BU SES DE NE?.. AMAN TANRIM!..
SÜPERMEN!

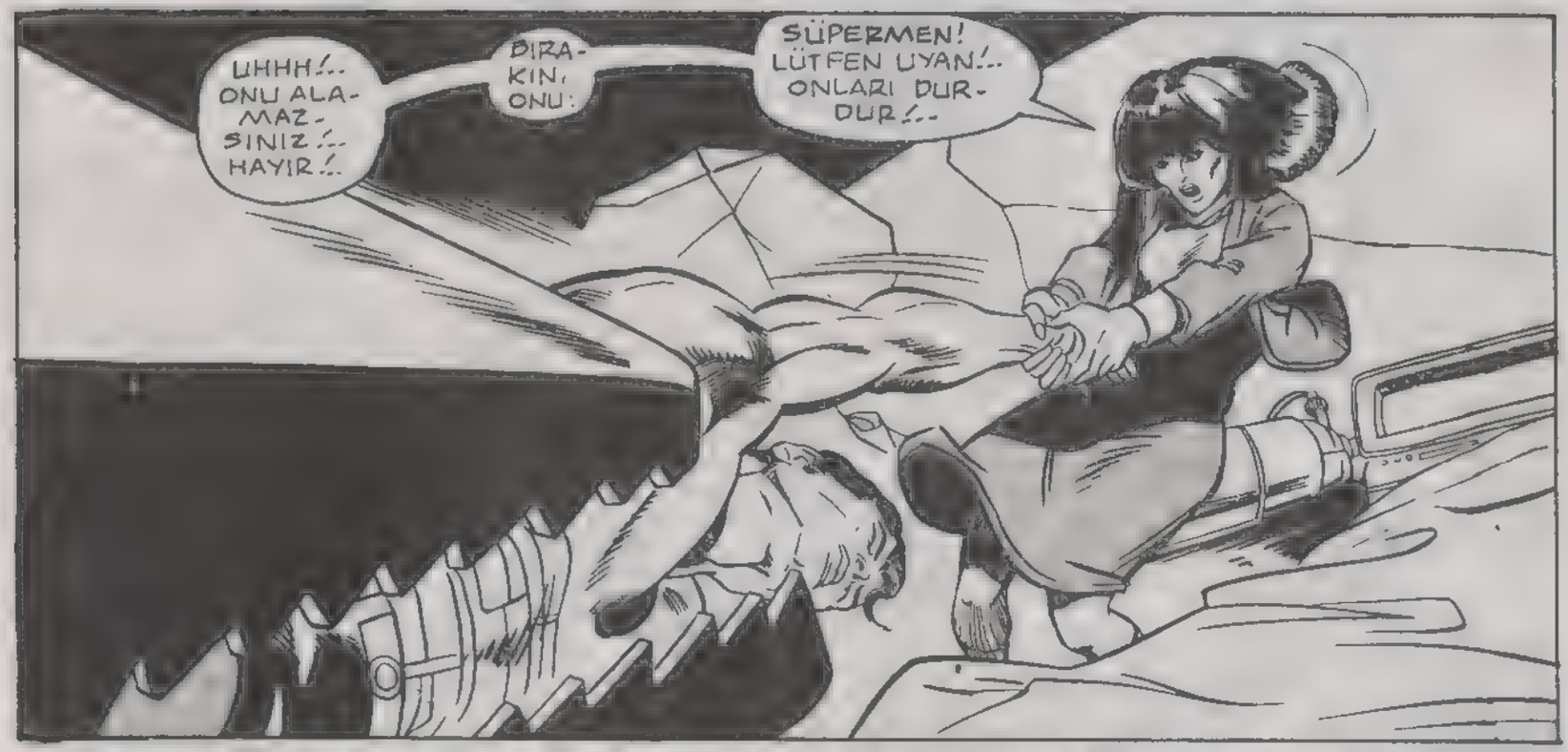

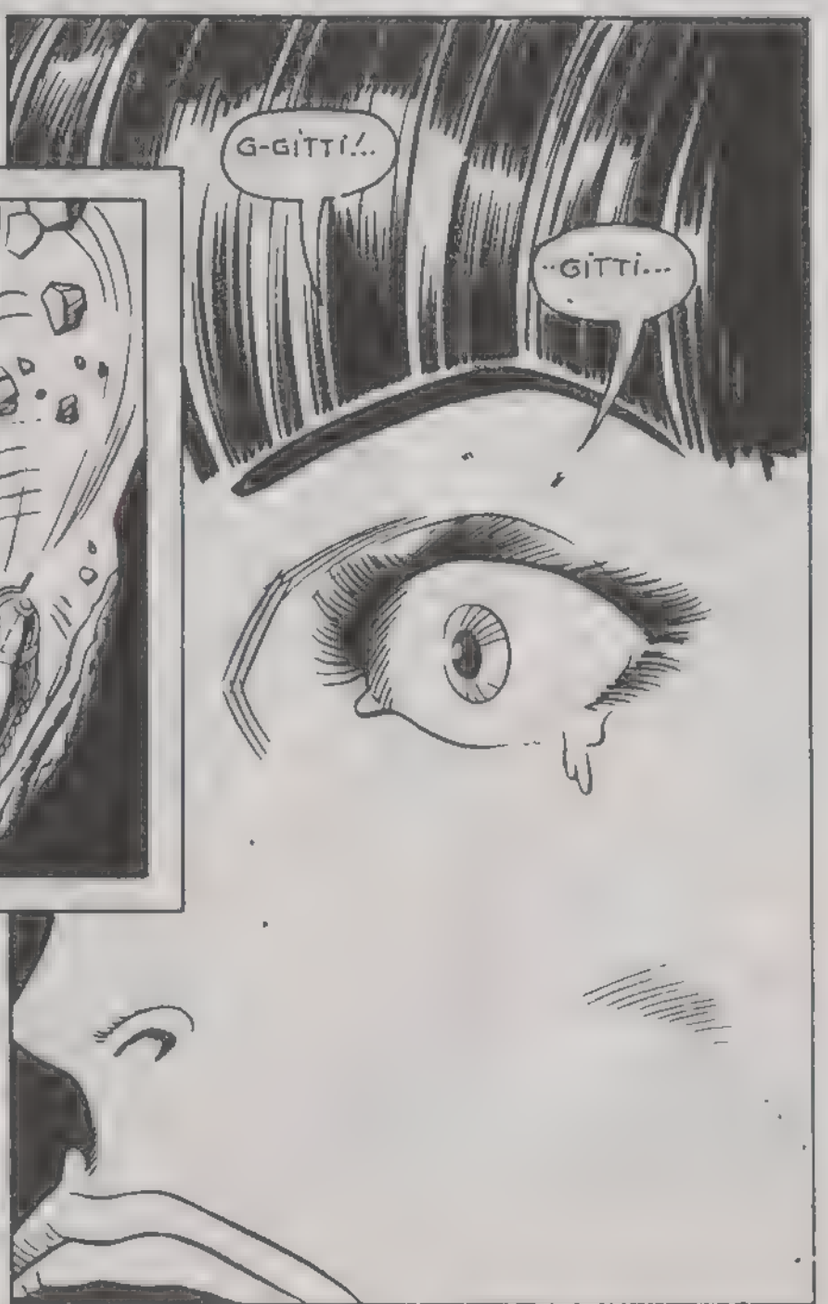

İKİNCİ BÖLÜM SONU

Yeraltında savaş

ÜÇÜNCÜ BÖLÜM

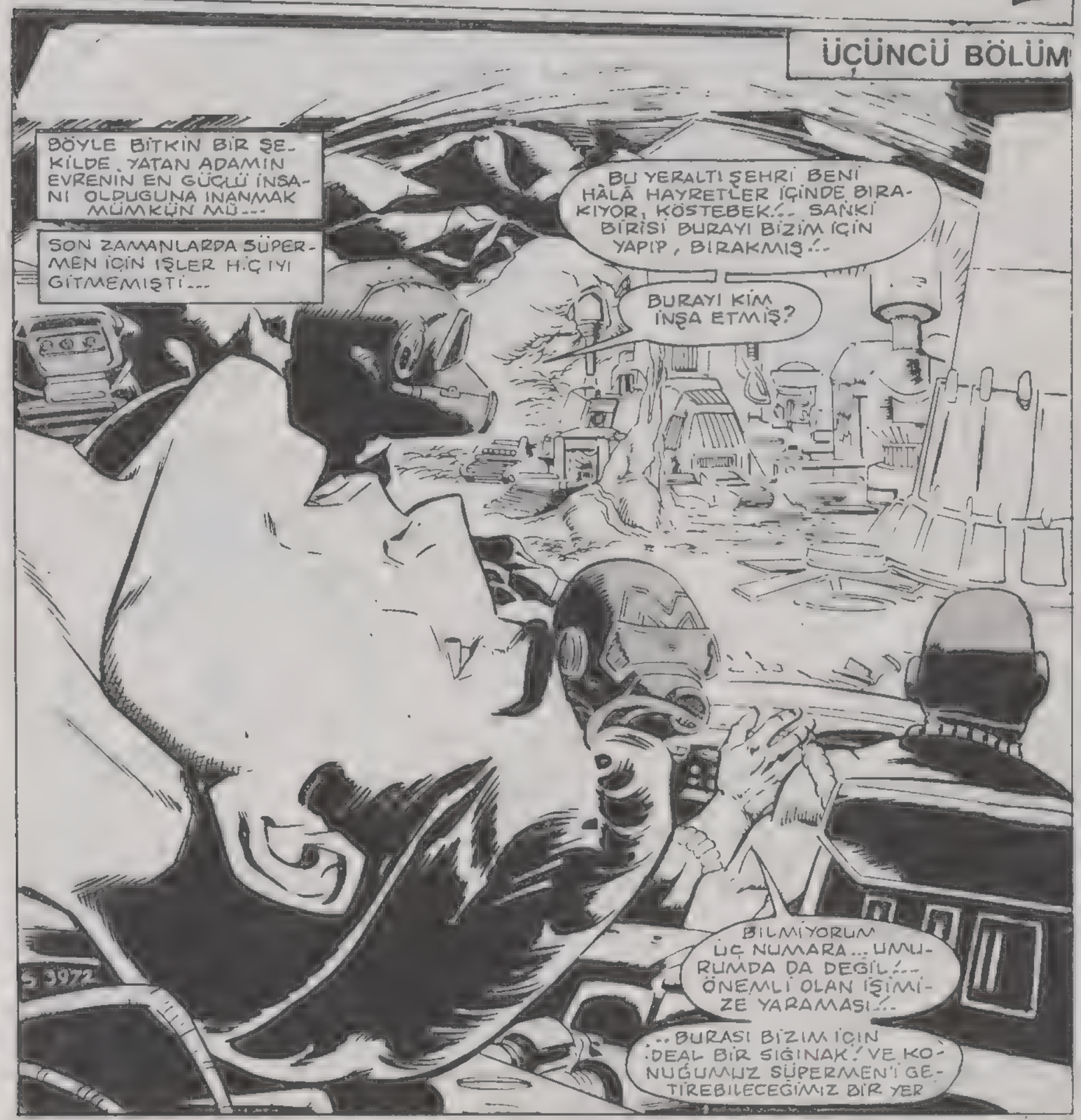

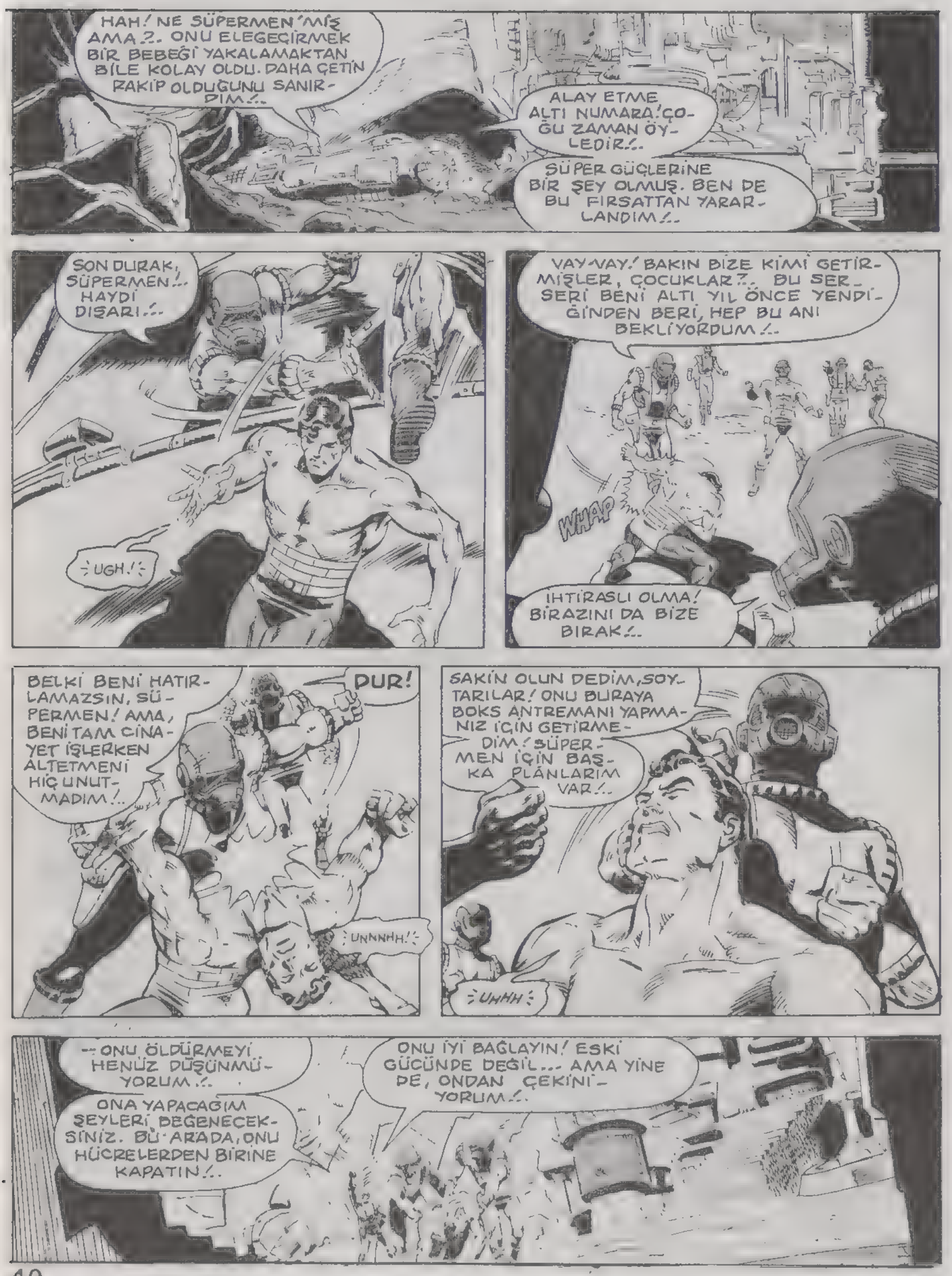
HAH! NE SÜPERMEN'MİŞ AMA..?.. ONU ELEGEÇİRMEK BİR BEBEĞİ YAKALAMAKTAN BİLE KOLAY OLDU. DAHA ÇETİN RAKİP OLDUĞUNU SANIRDIM..
ALAY ETME ALTI NUMARA! ÇOĞU ZAMAN ÖYLEDİR..
SÜPER GÜÇLERİNE BİR ŞEY OLMUŞ. BEN DE BU FIRSATTAN YARARLANDIM..
SON DURAK, SÜPERMEN!.. HAYDİ DIŞARI..
UGH!
VAY-VAY! BAKIN BİZE KİMİ GETİRMİŞLER, ÇOCUKLAR?.. BU SERSERİ BENİ ALTI YIL ÖNCE YENDİĞİNDEN BERİ, HEP BU ANI BEKLİYORDUM..
WHAP
IHTİRASLI OLMA! BİRAZINI DA BİZE BIRAK..
BELKİ BENİ HATIRLAMAZSIN, SÜPERMEN! AMA, BENİ TAM CİNAYET İŞLERKEN ALTETMENİ HİÇ UNUTMADIM!..
DUR!
UNNNHH!
SAKİN OLUN DEDİM, SOYTARILAR! ONU BURAYA BOKS ANTREMANI YAPMANIZ İÇİN GETİRMEDİM! SÜPERMEN İÇİN BAŞKA PLÂNLARIM VAR..
UHHH
--ONU ÖLDÜRMEYİ HENÜZ DÜŞÜNMÜYORUM..
ONA YAPACAĞIM ŞEYLERİ BEĞENECEKSİNİZ. BU ARADA, ONU HÜCRELERDEN BİRİNE KAPATIN..
ONU İYİ BAĞLAYIN! ESKİ GÜCÜNDE DEĞİL... AMA YİNE DE, ONDAN ÇEKİNİYORUM..

AZ SONRA, YERALTI ŞEHRİNDEKİ BİR HÜCREDE...

ŞİMDİ PANİĞE KAPILDIM!.. HER TARAFIM AĞRIYOR!..

GÜÇLERİMİN DE YARISINA SAHİBİM. DIŞARI NASIL ÇIKACAĞIM?..

..KENDİMİ TOPARLAMAM GEREK! BÖYLE ZOR BİR DURUMDA...

"..PES EDEMEM!..

"EVET... İKİ BÜYÜCÜ LORD SATANİS İLE KARISI SİRENE ARASINDA KALDIM-BUNUN SONUNDA İKİYE AYRILDIM. VE İKİ SÜPERMEN ORTAYA ÇIKTI. GÜÇLERİM DE İKİYE BÖLÜNMÜŞTÜ...

"..SİRENE, DİĞER YARIMI DA ALARAK KAÇTI... DAYANIKLILIK ÖZELLİĞİM, GİDEN SÜPERMEN'DEYDİ.

"DİĞER SÜPERMEN'E KAVUŞMAK İÇİN, GEÇMİŞTEKİ YÜZYILLARA GİTMEM GEREKİYORDU. AMA BU ARADA BAŞKA BİR SORUN ÇIKTI...

"BAŞKA BİR SORUN DA KATİL KÖSTEBEK'Tİ.

"..UZAYDAN GELEN OMEGALILAR GEZEGENLERİNE GERİ DÖNMEK İÇİN BENDEN YARDIM İSTİYORLARDI...

GÜÇLERİMİN AZALDIĞINI UNUTARAK, KÖSTEBEK'İN SİLAHININ ÖNÜNE ATILDIM...

"..NEYSE Kİ GİYSİM KURŞUN GEÇİRMİYORDU. SADECE BİRKAÇ KABURGAM KIRILDI. VE OMEGALILAR BENİ HASTANEYE GÖTÜRDÜ...

"AMA KÖSTEBEK BENİ ELE GEÇİRMEK İSTİYORDU...."

..VE BUNU BAŞARDI!..

SÜPER GÜCÜM HALÂ YERİNDE... AMA VÜCUDUMUN DAYANIKLILIĞI KAYBOLDU. İLERDE ESKİ....

..GÜÇLERİME TEKRAR KAVUŞURUM, AMA YARIM SÜPERMEN OLMAK, AĞRIMA GİDİYOR!..

..VE ÇOK ACI....

..ÇEKİYORUM!

TAM O SIRADA METROPOLIS HASTAHANESİ 'NDE...

İNANAMIYORUM! GÖZÜMÜZÜN ÖNÜNDE SÜPERMEN'İ KAÇIRDILAR!.. VE BİZ HİÇBİR ŞEY YAPAMADIK! GERÇEKTEN İNANAMIYORUM!

BİZDEN ÇOK DAHA GÜÇLÜYDÜLER BAYAN LANE!

SÜPERMEN NE OLACAK, DOKTOR?.. YARASI AĞIR. OLEBİLİR!..

ÖLMEMESİ İÇİN DUA EDELİM!

HARPİS! BÜTÜN BUNLAR OLURKEN, SİZ NEREDEYDİNİZ?!

KOSTEBEK'İN KAZICI MAKİNALARINDAN BİRİNİN PEŞİNE DÜŞTÜK!

ADAMLARI YAKALADIK! MAKİNE DE PARÇALANDI!..

HAYDİ! ŞİMDİ SÜPERMEN'İ ARAYALIM!..

HAYIR. BU DÜNYANIN SORUNLARIYLA ÇOK VAKİT KAYBETTİK. KENDİ GEZEGENİMİZDE HER GÜN BİNLERCE KİŞİ ÖLÜYOR

HERKES ADINA KONUŞMA, HARPİS!.. BİZ ÖZGÜRLÜK PEŞİNDE KOŞUYORUZ. VE SÜPERMEN BİZE YARDIM EDEBİLİR!

ONA EL UZATMAKTAN NASIL KAÇINIRIZ? BANA KALIRSA BEN BURADA KALIRDIM. OYLAMA YAPIP, BİR KARARA VARALIM!..

BROT DA KALMAK İSTİYOR!..

DÖNMEMİZ GEREKTİĞİNE İNANIYORUM. AMA YİNE DE, YANINDAYIM

KARAR VERDİK, LOIS. SEVGİLİNE YARDIM EDECEĞİZ!..

TANRIYA ŞÜKÜR. HEPİNİZ SAĞOLUN!..

OMEGALILAR HİÇ VAKİT KAYBETMEDEN HAREKETE GEÇTİLER...

..VE İŞE KOYULDULAR...
KÖSTEBEK-İN İZİNİ TAKİP ETMEK, OLDUKÇA KOLAY!..
O KADAR KOLAY DEĞİL!.. BURADA KAZILAN TOPRAK YIKILMIŞ!.. AMA BU...
..BIZI ENGELLE-YEMEZ!..
KENDINIZI KORUYUN!
..G.ZLI GÜÇLERIMLE...
.YOLU AÇACAĞIM!
YOO!.. HAYIR... OLAMAZ!
BAŞARAMADIM... GİZLİ GÜÇLERİM ENGELİ AŞAMA-DI.!
İŞİ BROT'A BIRAKIN!.. YUMRUKLARIMIN ÖNÜN-DE, HİÇBİR KUVVET DURAMAZ BENİM!
ARADIĞ MIZ ADAM KİLOMETRELERCE ÖTEDE OLABİLİR!.. BU KADAR TOP-RAĞI KAZMAK HAF-TALARCA SÜRE-BİLİR!
OYLEYSE NE YAPALIM NIMBUS? IKI-M ZİNDE GÜCU YETERS.Z KA-LIYOR!
BELKİ, BENİM GÜCÜM İŞE YA-RAR HARPİS!
KENA-RA GE-KİLİN!
..BÜYÜCÜLÜĞÜMÜ KUL-LANACAĞIM!..

BÜYÜ UZUN SÜRE DEVAM ETTİ...
OOOHHH
BEN DE BAŞARILI OLAMADIM KOCACIĞIM!.. BAŞARMAK İMKÂNSIZ!..
SAKİN OL, KALISTA! KENDİNİ BOŞ YERE TÜKETME!..
YANİ VAZ MI GEÇİYORSUNUZ?
ELİMİZDEN GELENİ YAPTIK DÜNYALI! BAŞKA NE YAPMAMIZI İSTİYORSUN?
HIMM... BİR ŞEY YAPABİLİRSİN HARPİS!..
"--BENİ, TELEFON OLAN BİR YERE GÖTÜR...."
--DUYDUN MU CİMİ?.. MİKROFİLMLERİ GÖZDEN GEÇİRMENİ İSTİYORUM...
--EVET. BİRİNİN YERİNİ BULMAMIZ GEREK. ÇABUK OL! APTALCA SORULAR SORMA. SÜPERMEN'IN HAYATI BUNA BAĞLI!..
"--EĞER ÇOK GEÇ KALMADIYSAK...."
ÇAĞRIMA UYARAK GELDİĞİNİZ İÇİN HEPİNİZE TEŞEKKÜR EDERİM. ONUR KONUĞUMUZUN KİM OLDUĞUNU ÖĞRENİNCE, GELDİĞİNİZE ÇOK SEVİNECEKSİNİZ!.. BAYLAR VE BAYANLAR....
İŞTE SÜPERMEN!
İÇİNİZDEN BİRİ, ONU ÖLDÜRME ŞANSINA SAHİP OLACAK!..

BİZİ APTAL MI SANIYORSUN KÖSTEBEK? ONUN GERÇEK SÜPERMEN OLDUĞUNU NEREDEN BİLELİM?.
EĞER GERÇEKTEN OYSA, ONU ORADA NASIL BAĞLI TUTABİLİYORSUN?. SÖYLESENE..!
O TABİİ Kİ GERÇEK - SÜPERMEN!.. BAKIN, LASER IŞINI PELERİNİNDEN GERİ YANSIYOR! YALNIZ, SÜPERMEN GÜÇLERİNİN BİR KISMINI KAYBETMİŞ!.
BAŞKA SORU VAR MI?
ŞİMDİ DİNLEYİN!.. SİZDEN EN İYİ SİLAHLARINIZLA BURAYA GELMENİZİ İSTEDİM..!
--ARANIZDA EN GÜÇLÜ SİLAHA SAHİP OLAN SÜPERMEN'İ ÖLDÜRECEK!.. BÜTÜN----
--DÜNYA, YAPTIKLARIMIZI GÖRECEK! OLANLARI KAYDETMEK İÇİN ÇEVREYE TELEVİZYON KAMERALARI YERLEŞTİRDİM!.
ZAFER BİZİM OLACAK!
İŞTE KOŞULLAR BU!.. YARIŞMA BAŞLASIN!..
KÖSTEBEK! SENİ ALÇAK!..
HA HA!.. SÜPERMEN, BENİ KIZDIRIRSAN SENİ KENDİM ÖLDÜRÜRÜM. HERKESİN EĞLENCESİNE ENGEL OLURSUN! HA HA!
O SIRADA KİLOMETRELERCE YUKARDA, METROPOLİS'TE...
ARADIĞIN YER, BURASI MI LOİS LANE?..
STAR
EVET, PRİMUS!.. STAR LABORATUARI! ARADIĞIMIZ ADAMI BURADA BULACAĞIZ!..

SIZ... SİZ KİMSİNİZ?.

KİM OLDUĞUMUZ ÖNEMLİ DEĞİL... KAVİ KARSON'U BULMAMIZ GEREK!

ŞANSINIZ YOKMUŞ! KARSON, ARTIK BURADA DEĞİL!..

BAK! KENDİ GÖREVİMİZİ BIRAKIP, DAHA NE KADAR BU İŞE, DEVAM EDECEĞİZ?

HİSLERİNE HAKİM OL HARPİS! NEREDE....

BU BİLGİ, BÜYÜCÜLÜK GÜCÜMLE ONU BULMAMA YETER!

-- BU KARSON?.. MAKİNESİ NEREDE?.

SİZE ANLATMAMDA BİR SAKINCA YOK!.. .

GÜNEY PASİFİK'TEKİ BİR ADADA İNZİVAYA ÇEKİLDİ... İŞTE BURADA!..

"İŞTE ORADA! EVİNİN ÖNÜNDE DE KAZICI MAKİNE VAR...

"...ADAMI DA GÖRDÜM. AMA, ÇOK ÖFKELİ...

ONDAN UZAK DUR DEDİM SANA!

BENİ YALNIZ BIRAKIN!

"NE OLURSA OLSUN...

"...DÜNYALI KADIN, ONU İSTEDİĞİNE GÖRE....

"...ÇOK UZAKTA DA OLSA, BÜYÜCÜLÜĞÜMLE...

"...ONU BURAYA GETİRECEĞİM!..

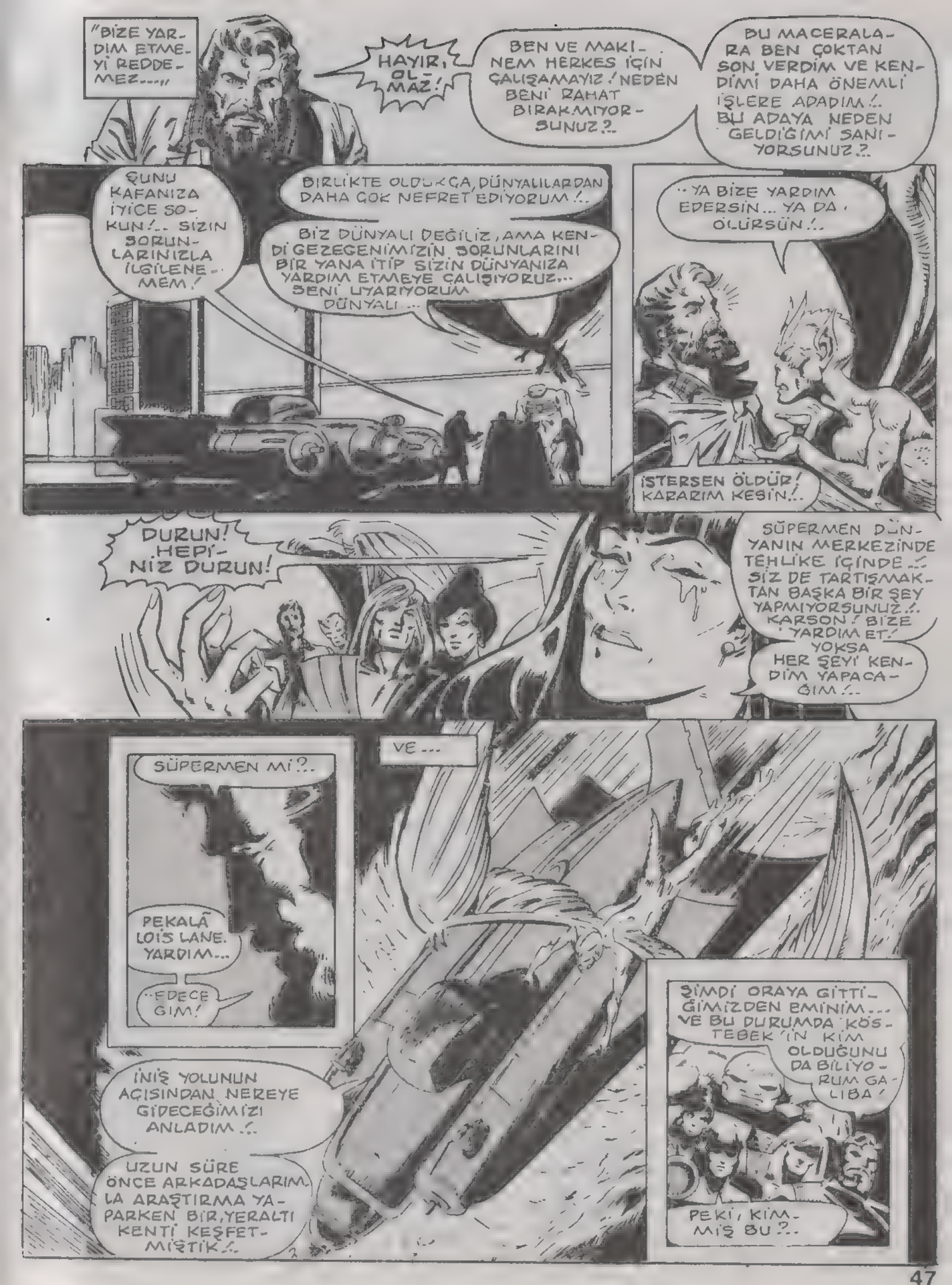
"BİZE YARDIM ETMEYİ REDDEMEZ..."
HAYIR, OLMAZ!
BEN VE MAKİNEM HERKES İÇİN ÇALIŞAMAYIZ! NEDEN BENİ RAHAT BIRAKMIYORSUNUZ?..
BU MACERALARA BEN ÇOKTAN SON VERDİM VE KENDİMİ DAHA ÖNEMLİ İŞLERE ADADIM!.. BU ADAYA NEDEN GELDİĞİMİ SANIYORSUNUZ?..
ŞUNU KAFANIZA İYİCE SOKUN!.. SİZİN SORUNLARINIZLA İLGİLENEMEM!
BİRLİKTE OLDUKÇA, DÜNYALILARDAN DAHA ÇOK NEFRET EDİYORUM!..
BİZ DÜNYALI DEĞİLİZ, AMA KENDİ GEZEGENİMİZİN SORUNLARINI BİR YANA İTİP SİZİN DÜNYANIZA YARDIM ETMEYE ÇALIŞIYORUZ... SENİ UYARIYORUM DÜNYALI...
..YA BİZE YARDIM EDERSİN... YA DA ÖLÜRSÜN!..
İSTERSEN ÖLDÜR! KARARIM KESİN!..
DURUN! HEPİNİZ DURUN!
SÜPERMEN DÜNYANIN MERKEZİNDE TEHLİKE İÇİNDE!.. SİZ DE TARTIŞMAKTAN BAŞKA BİR ŞEY YAPMIYORSUNUZ!.. KARSON! BİZE YARDIM ET! YOKSA HER ŞEYİ KENDİM YAPACAĞIM!..
VE...
SÜPERMEN Mİ?..
PEKALÂ LOİS LANE. YARDIM...
..EDECEĞİM!
İNİŞ YOLUNUN AÇISINDAN NEREYE GİDECEĞİMİZİ ANLADIM!..
UZUN SÜRE ÖNCE ARKADAŞLARIMLA ARAŞTIRMA YAPARKEN BİR YERALTI KENTİ KEŞFETMİŞTİK!..
ŞİMDİ ORAYA GİTTİĞİMİZDEN EMİNİM... VE BU DURUMDA KÖSTEBEK'İN KİM OLDUĞUNU DA BİLİYORUM GALİBA!
PEKİ, KİMMİŞ BU?..

ARKADAŞLARIMLA BİRLİKTE, BİR YERALTI ŞEHRİNİ TESADÜFEN BULMUŞTUK!.. ONLAR GÖREVDEN AYRILDIKTAN SONRA BAŞKA ASİSTANLARLA ÇALIŞTIM!.
..BUNLARDAN BİRİ, KAZICI MAKİNELERDEN BİRİNİ VE YERALTI HARİTALARINI ALARAK KAÇTI... O ZAMANDAN BERİ KİMSEYE GÜVENMİYORUM!
AMA KÖTÜ BİR KİŞİ YÜZÜNDEN TÜM İNSANLARDAN KAÇMAMALISIN, KAVİ!..
BU KONU SENİ İLGİLENDİRMEZ, LANE!
SADECE BENİ İLGİLENDİRİR. SİZE YARDIM ETMEYİ KABUL ETTİM, AMA...
..SORU SORMAKTAN VAZGEÇİN!
BENİ RAHAT BIRAKIN!
ARACIN İÇİNİ SESSİZLİK KAPLADI... HERKES, BU ADAMIN DURUMUNA ÜZÜLMÜŞTÜ...
..AMA YAPABİLECEKLERİ FAZLA BİR ŞEY YOKTU. TAM O SIRADA...
ONU MOLEKÜL AYIRICI SİLAHIMLA, BEN ÖLDÜREYİM!
HAYIR! O OYUNCAK İŞE YARAMAZ! BENİM BUHARLAŞTIRICI SİLAHIM VAR!.
BENİM ADIM AVCI. HER TÜRLÜ IŞIN ÇIKARABİLEN SİLAHIMIN YANINDA, SİZİNKİLER HİÇBİR ŞEY DEĞİL!
BU SİLAH SÜPERMEN'İN İŞİNİ BİTİRİR... TÜM GÜÇLERİNE SAHİP OLSA BİLE!..
YALNIZ...
..ÖLDÜRECEĞİN KİŞİNİN SÜPERMEN OLDUĞUNU UNUTMA!

BU OYUNA BİR SON VER KÖSTEBEK!.. ARKADAŞLARIMIN GELEBİLECEĞİNİ HİÇ DÜŞÜNMEDİN Mİ?
ONLARIN TOPRAĞI KAZIP BURAYA GELMELERİ GÜNLER SÜRER! O ZAMANA KADAR DA SEN ÖLMÜŞ OLURSUN!
ŞİMDİ KAMERALARA GÜLÜMSE VE ELVEDA DE!.. HAZIR MISIN AVCI?.
YILLARDIR BU ANI BEKLİYORDUM!
UGH!
NE?!

NİHAYET BROT, EZEBİLECEĞİ BİR ŞEY BULDU!
ŞANSLIYMIŞIZ!.. SÜPERMEN HALÂ HAYATTA!..
ŞU HAİN DÜNYALILARA DERSLERİNİ VERELİM!..
ŞİMDİ KONUŞMAK DEĞİL, HAREKETE GEÇMEK ZAMANI, HARPİŞ!..

BWEET!
TANRIYA ŞÜKÜR!
BİRKAÇ SANİYE DAHA GEÇSEYDİ, ÖLMÜŞ OLACAKTIM. OOO, ŞU LASER IŞINI ÇOK YAKIN GEÇTİ!

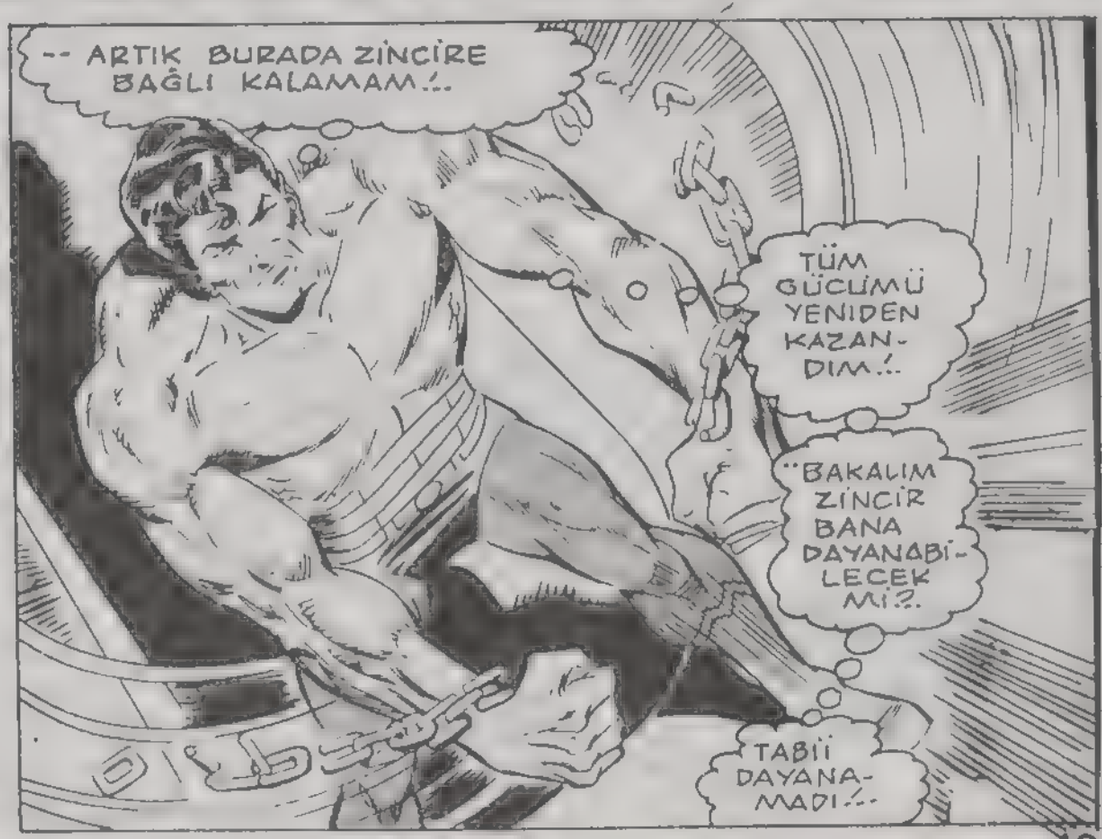
-- ARTIK BURADA ZİNCİRE BAĞLI KALAMAM!..
TÜM GÜCÜMÜ YENİDEN KAZANDIM!..
"BAKALIM ZİNCİR BANA DAYANABİLECEK Mİ?.
TABİİ DAYANAMADI!..

ORADA DURUP, NE BAKIYORSUNUZ, SERSEMLER!..
YAKALAYIN!
SENİ İYİ GÖRDÜĞÜMÜZE SEVİNDİK SÜPERMEN! GEÇ KALMAKTAN KORKUYORDUK!..
ÖLÜME ÇOK YAKLAŞTIM, PRİMUS!.. AMA KURTULDUM!..
UUF!
GÜNEŞ ENERJİSİ SAÇAN SİLAHIMI DONDURDU!
BURADA SEYİRCİ GİBİ DURAMAM! YARDIM EDELİM!
DELİ OLMA, LOİS! SEN BURADAKİ HERKESTEN GÜÇSÜZSÜN!..
AMA KARARLIYSAN, ŞU SİLAHI AL!..
--VE DİKKATLİ OL!..
BUNLAR NASIL YARATIKLAR? HİÇBİR ŞEY ONLARI DURDURAMIYOR!
ATEŞ ETMEYE DEVAM EDİN!..
HAH! BROT ŞİMDİ SENİN....
--ICABINA BAKAR!
OWOO!
HARPİS'İN PENÇELERİ KARŞISINDA DURAMAZSINIZ!..
HAYIIIR!

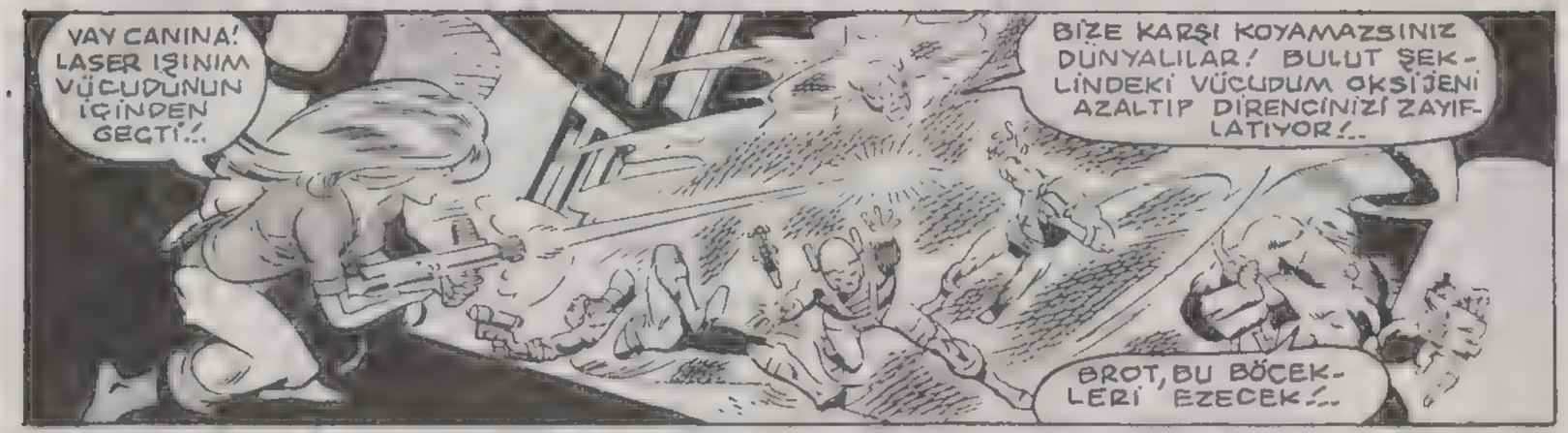
VAY CANINA! LASER IŞINIM VÜCUDUNUN İÇİNDEN GEÇTİ!..
BİZE KARŞI KOYAMAZSINIZ DÜNYALILAR! BULUT ŞEKLİNDEKİ VÜCUDUM OKSİJENİ AZALTIP DİRENCİNİZİ ZAYIFLATIYOR!..
BROT, BU BÖCEKLERİ EZECEK!..

BUNA GEREK YOK, DOSTUM... KALİSTA'NIN BÜYÜSÜ ONLARI DURDURUR!..

BÜTÜN ADAMLARIMI YAVAŞ YAVAŞ HAKLIYORLAR!..
KÖSTEBEK'İN, YERALTINI KAZMA ZAMANI GELDİ!..

BANA NE OLDU BİLMİYORUM! AMA GÖRÜNÜŞE GÖRE BAŞIMIZ DERTTE!
İŞTE IŞIN SAÇAN SİLAHIM!

BELKİ DE BU KARGAŞADA BİR ŞEYLER YAPABİLİRİM!..
BELKİ SÜPERMEN'İ ÖLDÜREBİLİRİM!

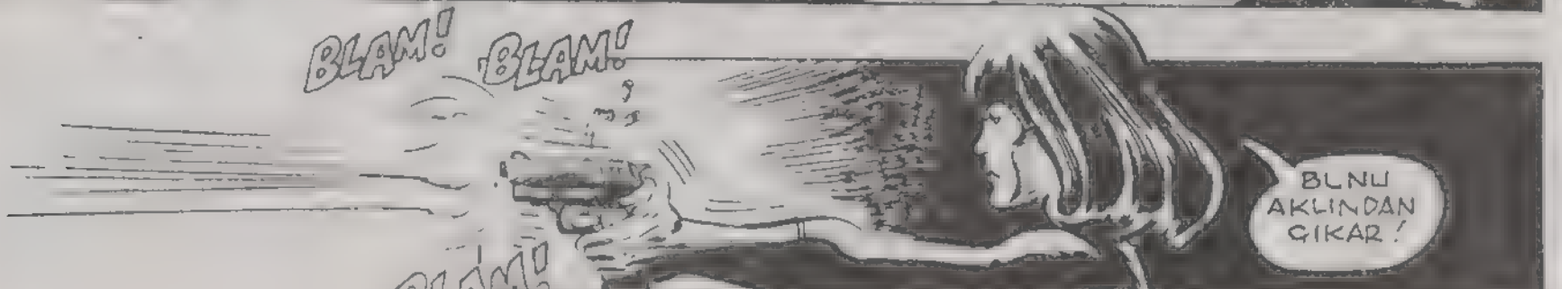
BLAM!
BLAM!
BLAM!
BUNU AKLINDAN ÇIKAR!

HA? ARKAMDA SİLAH SESİ!
YARRGH!
NASILDIM AMA?
ONU VURDUM!
HO HO!
GERİ ÇEKİL SÜPERMEN!.. SENİ BİR KEZ VURDUM... YİNE VURABİLİRİM!..
YAPABİLİRSİN, KÖSTEBEK!
--EĞER İZİN VERİRSEM!..
ELİMDEN ANCAK BİR KEZ KURTULABİLİRSİN!..
WHAK
UUFF!
SILAHI ÇOK İYİ KULLANDIN, LOİS! HARİKAYDIN! SANA NASIL TEŞEKKÜR EDECEĞİMİ BİLEMİYORUM!
SONRA BİR YOLUNU BULURSUN SÜPERMEN!
SANA DA TEŞEKKÜR BORÇLUYUM DR. KARSON! GÜÇLÜ KAZICI MAKİNEN HAYATIMI KURTARDI!
YAPMAM GEREKENİ YAPTIM SÜPERMEN. TEŞEKKÜR ETMENİ DEĞİL, YALNIZ KALMAYI İSTİYORUM!
BURADA İŞİMİZ BİTTİ, ARKADAŞLAR. ARTIK KENDİ GÖREVİMİZE DÖNEBİLİRİZ!..
TABİİ... BİZ DE SİZE YARDIM EDERİZ!..

"ŞİMDİ YALNIZLIK KALESİ'NE GİDELİM...."

ÜZGÜN GÖRÜNÜYORSUN SÜPERMEN!

BİLGİSAYARDAN İYİ HABER ÇIKMADI, PRİMUS. GEZEGENİNİZE DÖNMENİZ İÇİN SİZE GEREKEN YAKIT, DÜNYADA BULUNMUYOR!

SİZİN DÜNYANIZ İÇİN HARCADIĞIMIZ TÜM GABALARIN KARŞILIĞINI GÖREMEYECEK MİYİZ?..

SADECE, YAKITIN DÜNYADA BULUNMADIĞINI SÖYLEDİM, HARPİS!..

"... ONU, BULAMAYACAĞIMI SÖYLEMEDİM ...."

AZ SONRA, DÜNYADAN 35000 KİLOMETRE UZAKTA ADALET KOMİSYONUNUN UYDUSUNDA...

İŞTE SİZİ GEZEGENİNİZE GÖTÜRÜP GETİRECEK KADAR YAKIT, ARKADAŞLAR!

SAĞOL, DOST SÜPERMEN!..

SİZİN DÜNYANIZDA DA AZ UĞRAŞMADIK, AMA KENDİ GEZEGENİMİZDE YAPACAĞIMIZ İŞLER DE VAR!..

OMEGALILAR AZ SONRA YOLA ÇIKACAK!..

SİZE YARDIM EDEBİLDİĞİM İÇİN MUTLUYUM PRİMUS... HA?!

ALARM SİNYALİ!

BWEEEP BWEEEP BWEEEP

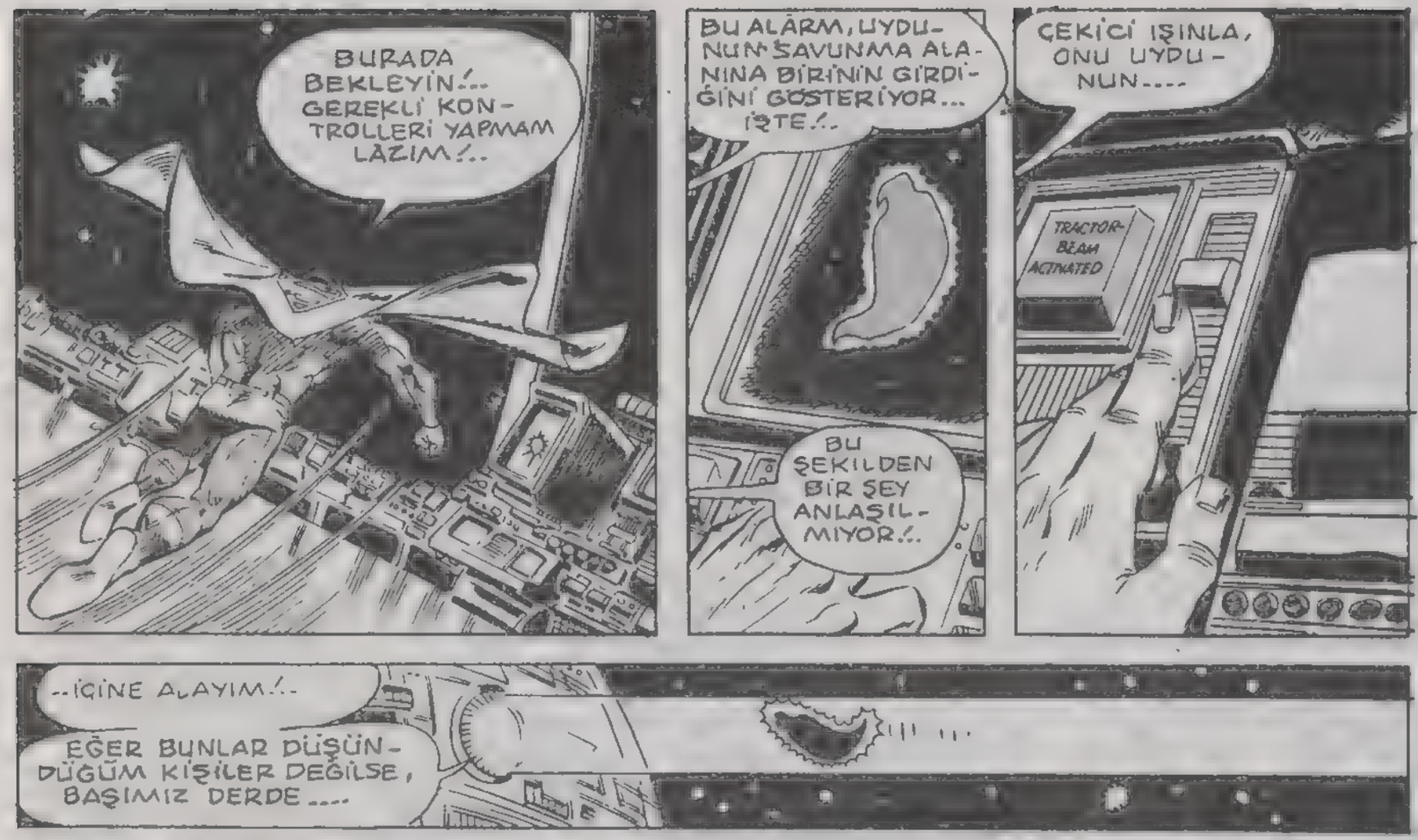

ÜÇÜNCÜ BÖLÜM SONU

ELVEDA SÜPERMEN

DÖRDÜNCÜ BÖLÜM

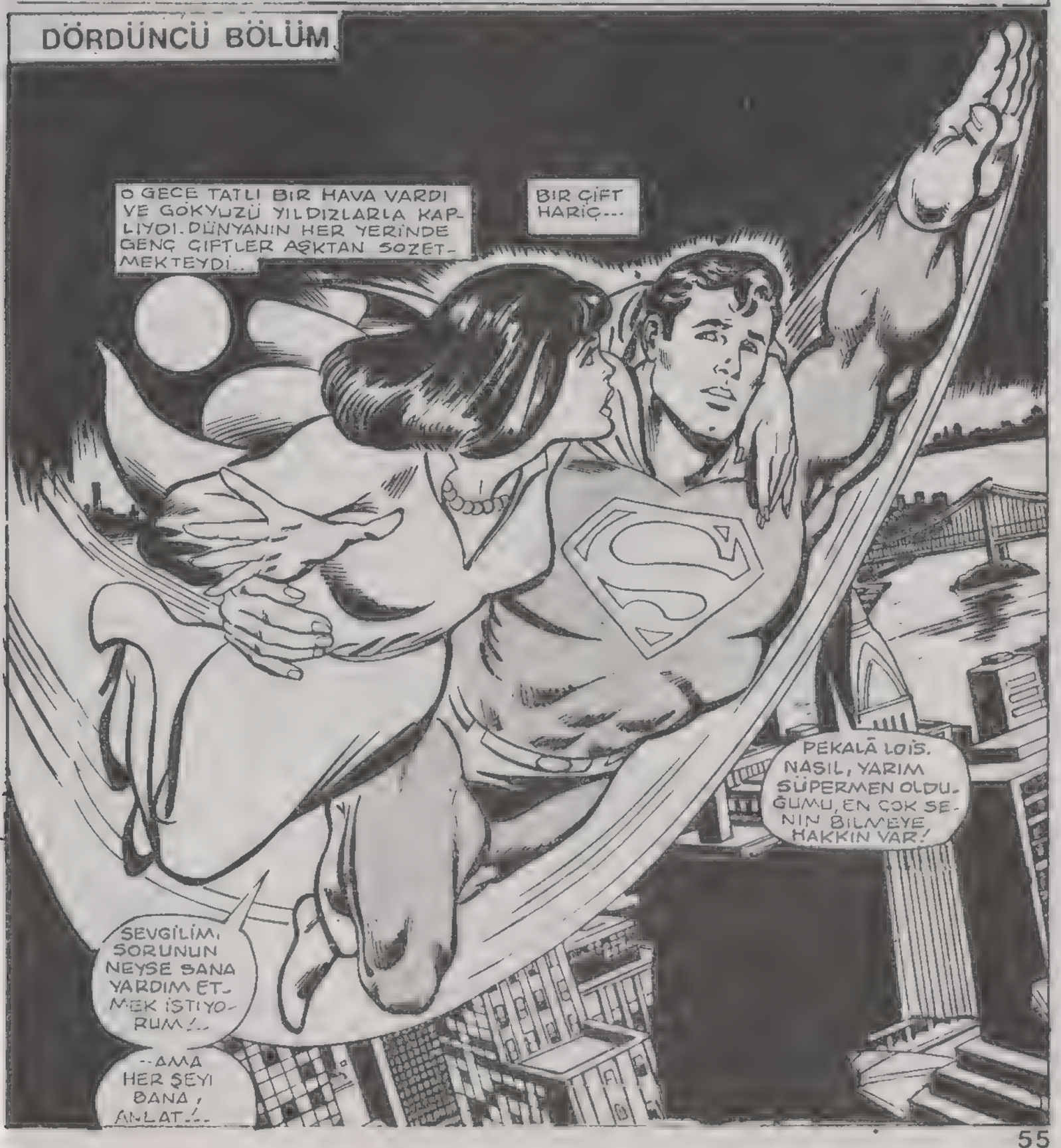

LORD SATANİS'İ HATIRLIYOR MUSUN?.
ŞEY, BENİ KAÇIRAN BÜTÜN KÖTÜ NİYETLİ BÜYÜCÜLER HAKKINDA DOSYA TUTARIM!..
DEMEK HATIRLIYORSUN!
SATANİS GEÇENLERDE YİNE ORTAYA ÇIKTI VE KİŞİLİĞİMİ İKİYE AYIRDI!..
NE YAPTI?!
GÜÇLERİMİN YARISINI BENDEN ALDI!..
İŞLER KARIŞIYOR GALİBA... BİR ÇAYA NE DERSİN SEVGİLİM?..
İYİ OLUR... AMA BENDEN ISI SAÇAN BAKIŞIMLA SUYU KAYNATMAMI İSTEME!..
O YETENEĞİMİ KAYBETTİM!
DİĞER YARIM, ORTAÇAĞDA HAPİS KALDI! SATANİS'LE SİRİNE GÜÇLÜ VÜCUDUM ÜZERİNDE BİR DENEY YAPIP BENİ BU HALE GETİRDİLER!..
BENİ İKİ SÜPERMEN'E AYIRDILAR! HER BİRİNDE GÜÇLERİMİN BAZILARI VARDI. DAYANIKLILIK YETENEĞİMLE BİRLİKTE ÖBÜR YARIMI DA GEÇMİŞ ZAMANA GÖTÜRDÜLER!

..BENİ DE BAŞLARINDAN SAVMAK İÇİN İÇİNDE BULUNDUĞUMUZ ZAMANA GÖNDERDİLER. AMA KOLAY PES ETMEYECEĞİM!..
GÜÇLERİME YENİDEN KAVUŞMALIYIM!
BİRAZ OTUR ŞEKERİM... DAHA AYRINTILI KONUŞALIM. ÇAYI, TAM İSTEDİĞİN GİBİ YAPTIM!..
OHH!.. AYAĞIM TAKILDI!
ÜZÜLME SEVGİLİM!
..ŞİMDİ SENİ VE TEPSİYİ YAKALARIM!..
AGGGGH!
ELİN YANDI!..
İYİ MİSİN? DUR, BAKAYIM!
İ-İYİYİM LOİS! VÜCUDUMUN HALÂ HERŞEYE DAYANIKLI OLDUĞUNU SANMIYORDUM!..
ARTIK GİDEYİM. DAHA KÖTÜ ŞEYLER OLMADAN, KAYBOLAN GÜÇLERİME KAVUŞMANIN BİR YOLUNU BULMALIYIM!
YAPABİLECEĞİM BİR ŞEY VARSA...
VAR LOİS!.. KATİLLERİN GÜCÜMÜN KAYBOLDUĞUNU ÖĞRENMEMESİ İÇİN DUA ET!..
..ÖĞRENİRLERSE, TABUTUMU HAZIRLATABİLİRSİN!..
BİR ZAMANLAR YILDIZLARIN ARASINDA UÇAN ADAM, ŞİMDİ YARALI ELİNİ İNCİTMEMEĞE ÇALIŞIYORDU...

METROPOLİS ELEKTRONİK ŞİRKETİ'NİN, NORMAL OLARAK GECELERİ KAPALI OLAN AMBARINDA, O GECE BAZI İŞÇİLER ....
--FAZLA MESAİ YAPMAKTAYDI.
BUNLARDAN BİRİ BİR ÇELİK PARÇASIYLA SANDIĞI AÇTI...
KREEEK
MAKİNE PARÇA...
..VE ÇEVREYİ İYİCE KONTROL ETTİKTEN SONRA...
--KUTULARDAN BİRİNİ SAKLADI...
HAMMERŞİMİT, HAMMERŞİMİT NEREDE?..
BURADAYIM BAY BİLLİS!..
NERELERDEYDİN HAMMERŞİMİT? GÜZELLİK UYKUSUNA MI YATMIŞTIN? ÇABUK O SANDIĞI BOŞALT VE DİĞERLERİNE GEÇ!..
TABİİ BAY BİLLİS! DERHAL!..
SERSEM! ÇALDIĞIM PARÇALARLA EMİRLERİ BEN VERECEĞİM, SEN DE UYACAKSIN!..
BELKİ DE BU KUYRUKLU YILDIZI GÖREN ÇOCUKLAR DÜŞLERİNİN GERÇEKLEŞMESİ İÇİN DUA ETMİŞLERDİ.

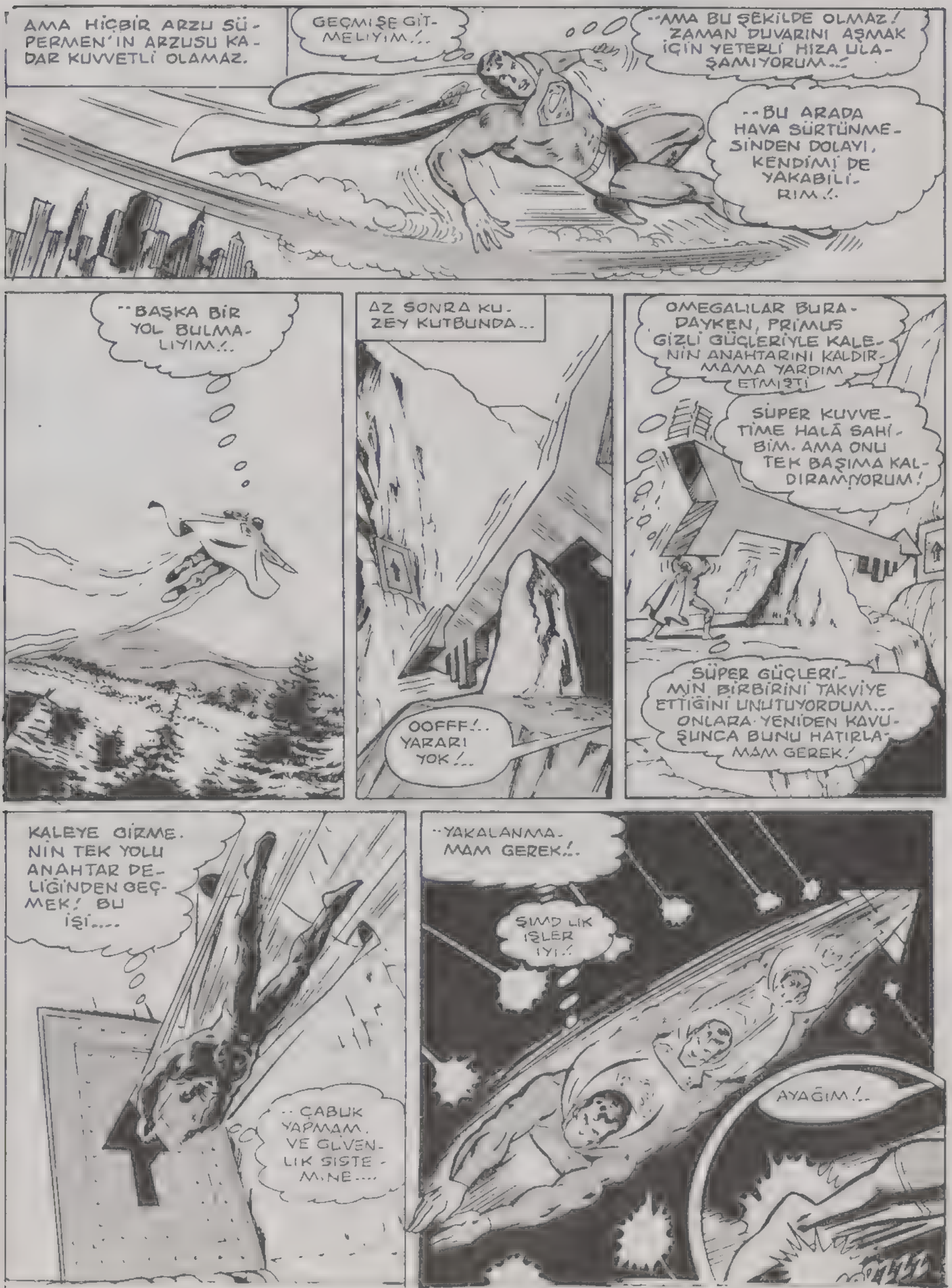
AMA HİÇBİR ARZU SÜPERMEN'IN ARZUSU KADAR KUVVETLİ OLAMAZ.
GEÇMİŞE GİTMELİYİM!..
--AMA BU ŞEKİLDE OLMAZ! ZAMAN DUVARINI AŞMAK İÇİN YETERLİ HIZA ULAŞAMIYORUM...!
--BU ARADA HAVA SÜRTÜNMESİNDEN DOLAYI, KENDİMİ DE YAKABİLİRİM..!
--BAŞKA BİR YOL BULMALIYIM..!
AZ SONRA KUZEY KUTBUNDA...
OOFFF!.. YARARI YOK!..
OMEGALILAR BURADAYKEN, PRIMUS GİZLİ GÜÇLERİYLE KALENİN ANAHTARINI KALDIRMAMA YARDIM ETMİŞTİ
SÜPER KUVVETİME HALÂ SAHİBİM. AMA ONU TEK BAŞIMA KALDIRAMIYORUM!
SÜPER GÜÇLERİMİN BİRBİRİNİ TAKVİYE ETTİĞİNİ UNUTUYORDUM... ONLARA YENİDEN KAVUŞUNCA BUNU HATIRLAMAM GEREK!
KALEYE GİRMENİN TEK YOLU ANAHTAR DELİĞİNDEN GEÇMEK! BU İŞİ....
--ÇABUK YAPMAM, VE GÜVENLİK SİSTEMİNE....
--YAKALANMAMAM GEREK!..
ŞIMDILIK İŞLER İYİ..!
AYAĞIM!..

O IŞIN, AYAĞIMI BİRAZ UYUŞTURUR, O KADAR!
BÖYLE ANLARDA, HİÇBİR İNSANI ÖLDÜRMEMEĞE YEMİN ETTİĞİM İÇİN TANRIYA ŞÜKREDİYORUM. GÜVENLİK SİSTEMİNİ ÖLDÜRÜCÜ AYGITLARLA DONATABİLİRDİM!..
İŞTE, SÜPER KAHRAMANLAR ALAYI'NIN BANA HEDİYE ETTİĞİ ZAMAN KABARCIĞI!..
--HALÂ İŞE YARIYOR! ONU ÇALIŞTIRAYIM...
OH! BU ALET YAPRAK GİBİ SALLANIYOR VE KIVILCIMLAR ÇIKARIYOR! EN İYİSİ...
RMMMNNNN
BİNLERCE KÜÇÜK PARÇA ÇEVREYE YAYILMIŞTI...
KROOOM
--AMA SÜPERMEN'E BİR ŞEY OLMAMIŞTI...
IYİ Kİ, GİYSİLERİM HALÂ ESKİSİ GİBİ DAYANIKLI!.. ŞU DUMANI DAĞITAYIM!..
TANRIM! BU DA NE?..

X IŞINLI BAKIŞIMA GÖRE, BU EL DUMANDAN OLUŞMUŞ. AMA BENİ NASIL TUTABİLİYOR?..
HALBUKİ BEN ONA DOKUNAMIYORUM!..
HAYIR! SÜPER NEFESİM DE BİR İŞE YARAMADI!.. BU İŞİN ARKASINDA BİRİ OLMALI!
DOĞRU TAHMİN ETTİN, KRİPTONLU!..
SENSİN!
--SATANİS!..
BANA "LORD SATANİS" DE!..
--BEN SENİN EFENDİNİM!
ZAMAN DUVARINI AŞMAYA ÇABALAMA! SENİN BEYNİNİ İNCELEDİM. BUNDAN SONRA BÜYÜK İŞLERE KALKIŞMAK YOK! ANLADIN MI?!
--GEÇMİŞE GİDEN BÜTÜN KAPILARI KAPATTIM! SEN ŞİMDİ BEKLE! DİĞER YARIN ÖLÜNCEYE...
--KADAR BEKLE. BU OLAYIN SENİN ÜZERİNDEKİ ETKİSİ DE ÇOK İLGİNÇ OLACAK! HOŞÇAKAL, SÜPERMEN!

...FAREWELL...
Gİ-GİTTİ..!
--BURAYA GELEN SATANİS'İN KENDİSİ OLAMAZ! GEÇMİŞE GİTMEMİ ÖNLEMEK İÇİN BÖYLE BİR OYUN OYNADI!--
BEN HALÂ 1985-DEYİM!..
--DİĞER YARIM İSE, GEÇMİŞ ZAMANDA ÇARESİZLİK İÇİNDE...
--BELKİ DE ÖLÜYOR!
SATANİS BANA KARŞI ATAĞA KALKTI. YAPABİLECEĞİM BİR ŞEY YOK!
-- HİÇBİR ŞEY!..
SÜPERMEN ŞİMDİKİ ZAMANDA KALMAK ZORUNDAYDI...
--AMA BİZ GEÇMİŞE GİDİP BİR DAĞIN TEPESİNE YAPILMIŞ OLAN TAŞTAN KALEYİ ZİYARET EDELİM.
KALENİN ÖNÜNDE, TANIDIK BİR KİŞİ, HAVADA DURMAKTAYDI...
SATANİS DİĞER YARIMI GÖNDERDİĞİNDEN BERİ, SAATLERDİR BURADA DURUYORUM!..
...BU DURUM HOŞUMA GİTMİYOR!.. BELKİ BU SİHİRLİ BAĞLARDAN KURTULAMAM!
--AMA TELES-KOPİK BAKIŞIMLI SATANİS'İN NEREDE OLDUĞUNU ÖĞRENEBİLİRİM... HA? O DA NE?..
BU KALE KİLOMETRELERCE UZANIP BULUTLARIN İÇİNDE KAYBOLUYOR. UCUNU GÖREMİYORUM!

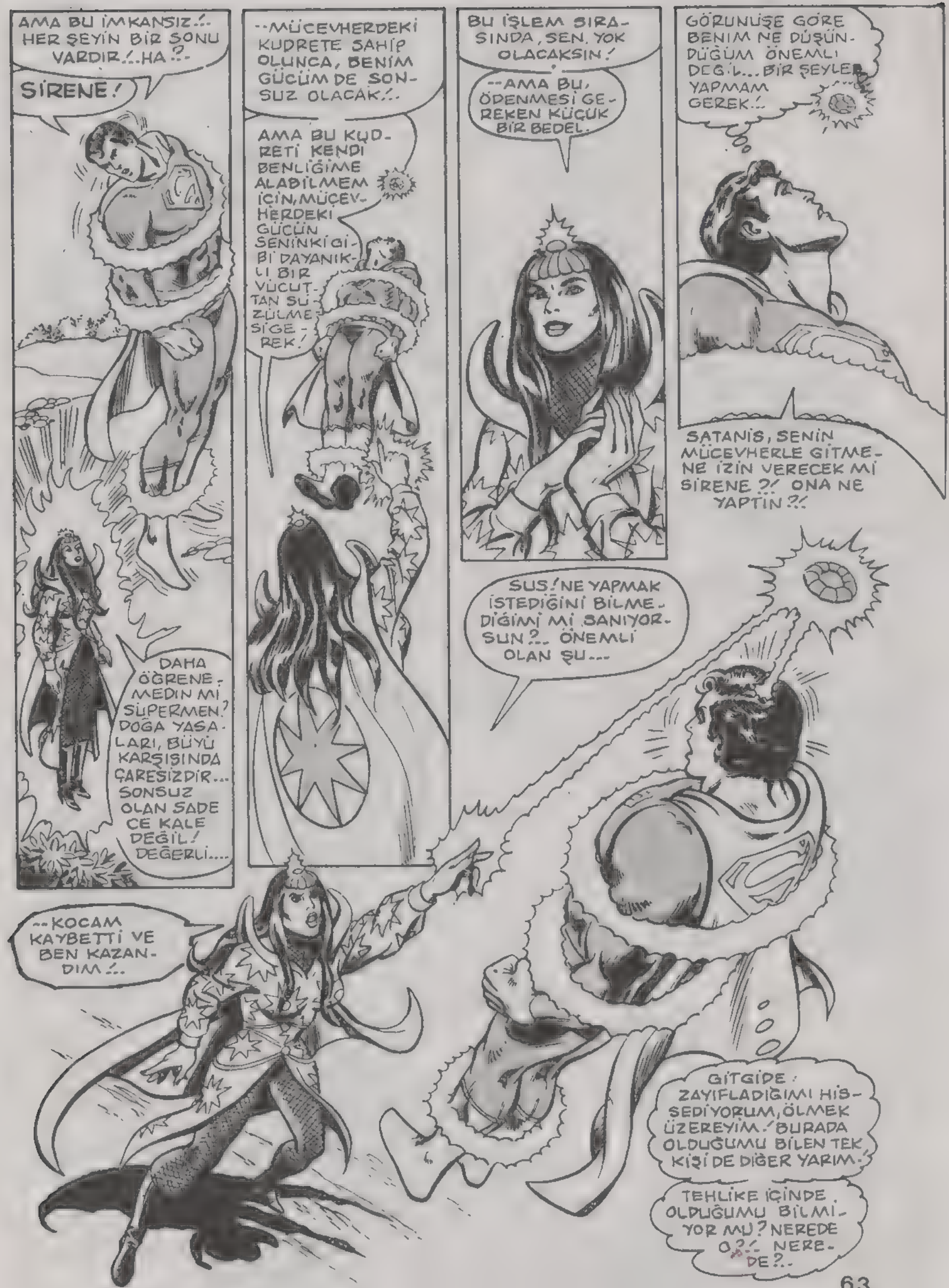
AMA BU İMKANSIZ!.. HER ŞEYİN BİR SONU VARDIR!..HA?..
SİRENE!
DAHA ÖĞRENEMEDİN Mİ SÜPERMEN? DOĞA YASALARI, BÜYÜ KARŞISINDA ÇARESİZDİR... SONSUZ OLAN SADECE KALE DEĞİL! DEĞERLİ....
--MÜCEVHERDEKİ KUDRETE SAHİP OLUNCA, BENİM GÜCÜM DE SONSUZ OLACAK!..
AMA BU KUDRETİ KENDİ BENLİĞİME ALABİLMEM İÇİN, MÜCEVHERDEKİ GÜCÜN SENİNKİ GİBİ DAYANIKLI BİR VÜCUTTAN SÜZÜLMESİ GEREK!
BU İŞLEM SIRASINDA, SEN, YOK OLACAKSIN!
--AMA BU, ÖDENMESİ GEREKEN KÜÇÜK BİR BEDEL.
GÖRÜNÜŞE GÖRE BENİM NE DÜŞÜNDÜĞÜM ÖNEMLİ DEĞİL... BİR ŞEYLER YAPMAM GEREK!..
SATANİS, SENİN MÜCEVHERLE GİTMENE İZİN VERECEK Mİ SİRENE?! ONA NE YAPTIN?!
SUS! NE YAPMAK İSTEDİĞİNİ BİLMEDİĞİMİ Mİ SANIYORSUN?.. ÖNEMLİ OLAN ŞU...
--KOCAM KAYBETTİ VE BEN KAZANDIM!..
GİTGİDE ZAYIFLADIĞIMI HİSSEDİYORUM, ÖLMEK ÜZEREYİM! BURADA OLDUĞUMU BİLEN TEK KİŞİ DE DİĞER YARIM!
TEHLİKE İÇİNDE OLDUĞUMU BİLMİYOR MU? NEREDE O?! NEREDE?..

İŞTE! HER ZAMAN İNDİĞİM DURAĞA GELDİM!
UYKUM GELDİ!
GÜCÜM AZALDIĞI İÇİN NORMAL UYKU UYUMAM GEREK!.. AMA SATANİS'İ VE DİĞER YARIMI DÜŞÜNMEKTEN....
..DOĞRU DÜRÜST UYKU UYUYAMIYORUM!
GAZETE! SÜPERMEN HAKKINDA SON HABERLER!..
İSTER MİSİNİZ BAYIM?
HAYIR!.. SAĞOL!..
SÜPERMEN Mİ?!
TANRIM! KORKTUĞUM BAŞIMA GELDİ! KÖSTEBEK BENİ HASTAHANEDEN KAÇIRMIŞ, AMA TÜM ÇABASINA RAĞMEN ÖLDÜREMEMİŞTİ..!
ŞİMDİ BAŞKA BİRİNİN İŞİMİ BİTİRMESİNİ İSTİYOR VE BUNU GAZETEYE ANLATIYOR!..
SÜPERMEN ZAYIF DÜŞTÜ!..
#535 -- J.S.
ŞİMDİ HERKES SÜPERMEN'E SALDIRMAK İSTEYECEK!..
..BAŞIMDA HİÇ DERT YOKMUŞ GİBİ....
..BİR DE BU ÇIKTI!..
O SIRADA BAŞKA BİR YERDE...
SÜPERMEN ZAYIF DÜŞTÜ!
İŞLER ÇOK İYİ GİDİYOR!.. SÜPERMEN, ARTIK BAŞKA BİR YERDE İŞ ARAYABİLİR. METROPOLİS'TE İŞİ BİTMİŞTİR!..
ŞİMDİ PLÂNIMI YÜRÜRLÜĞE KOYAYIM!..

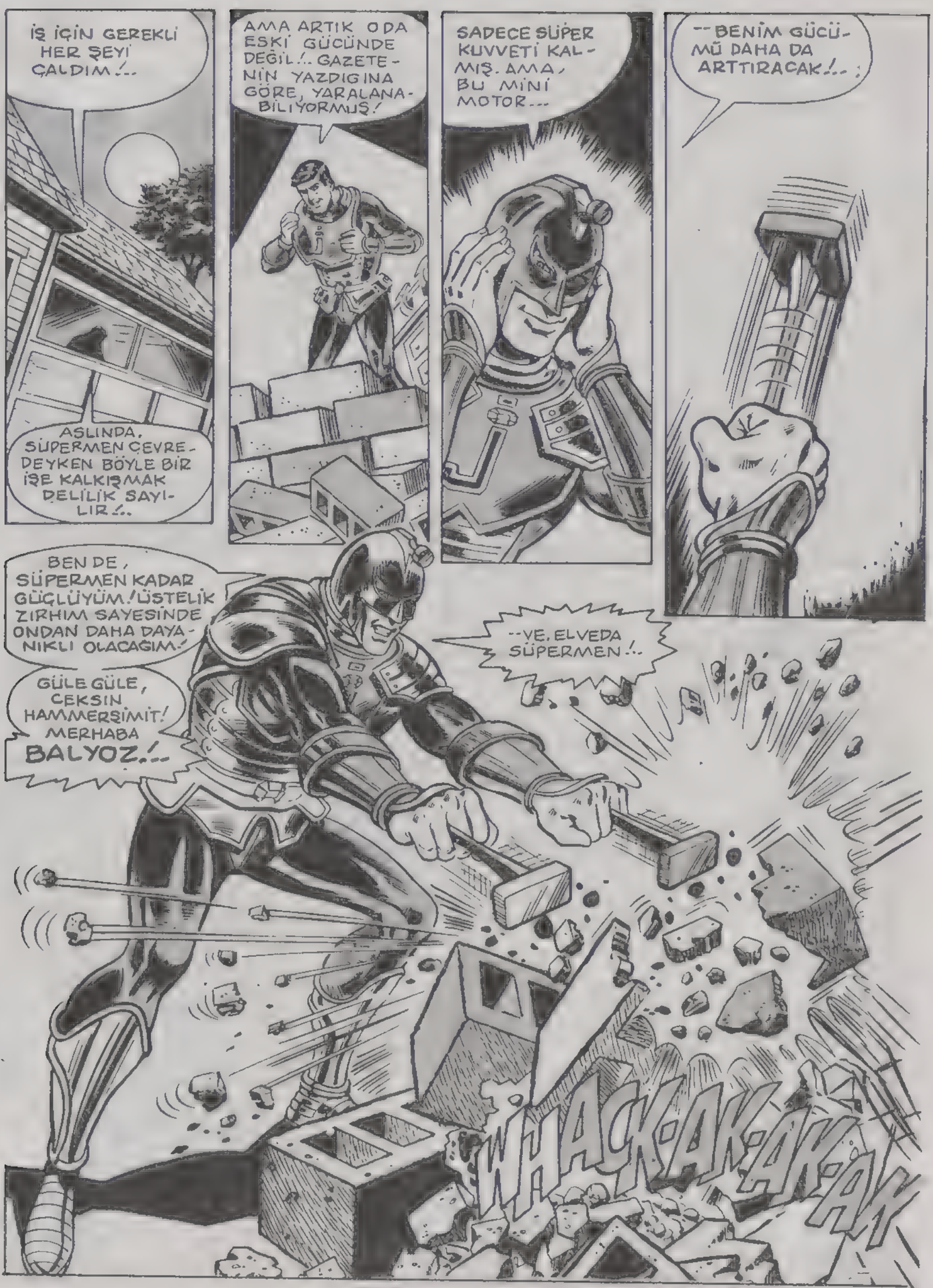
İŞ İÇİN GEREKLİ HER ŞEYİ ÇALDIM!..
ASLINDA, SÜPERMEN ÇEVREDEYKEN BÖYLE BİR İŞE KALKIŞMAK DELİLİK SAYILIR!..
AMA ARTIK O DA ESKİ GÜCÜNDE DEĞİL!.. GAZETENİN YAZDIĞINA GÖRE, YARALANABİLİYORMUŞ!
SADECE SÜPER KUVVETİ KALMIŞ. AMA, BU MİNİ MOTOR...
--BENİM GÜCÜMÜ DAHA DA ARTTIRACAK!..
BEN DE, SÜPERMEN KADAR GÜÇLÜYÜM! ÜSTELİK ZIRHIM SAYESİNDE ONDAN DAHA DAYANIKLI OLACAĞIM!
GÜLE GÜLE, ÇEKSİN HAMMERŞİMİT! MERHABA BALYOZ!..
--VE, ELVEDA SÜPERMEN!..
WHACK-AK-AK-AK-AK

DAILY PLA
G
TAP TAP
ÖZÜR DİLERİM KLARK!
BİR DAKİKAN VAR MI? SENİNLE KONUŞMAK İSTİYORUM.
TABİİ, LOİS... AMA İZİN VER DE ŞU İŞİ BİTİREYİM!
AMAN TANRIM! BU DA NE BÖYLE?..
BU PERRİNİN SESİ DEĞİL Mİ?
SEN BENİ DİNLEMİYORSUN KLARK!..
LOİS, NE OLDUĞUNA BİR BAKAYIM!..
AMA, KLARK!..
BİR HAFTADIR BENİ ATLATIYORSUN BAY KENT. AMA SENİ, BİR GÜN KÖŞEYE SIKIŞTIRACAĞIM!..
NE OLDU PERRİ? ÜÇÜNCÜ DÜNYA SAVAŞI MI ÇIKTI?
O KADAR KÖTÜ DEĞİL, KLARK. AMA YİNE DE KÖTÜ!..
GAZETE ÖRNEKLERİNE GÖZ ATARKEN BUNU GÖRDÜM. YARINKİ GAZETEDE ÇIKABİLİRDİ!..
KÖSTEBEK GİBİ BİR SERSERİ, EAGLE GAZETESİYLE GÖRÜŞTÜ. ŞİMDİ DE BİZİM GAZETEYE İLAN VERMEK İSTİYORLAR!
B-BUNU BASACAK MIYZ PERRİ?..
SÜPERMEN'E MEYDAN OKUYORUM!.. BALYOZ!

HAYIR! BU İŞE FAZLA ÖNEM VERME!.. BALYOZ, ÇALINTI PARAYLA BU İLANI VERMİŞ!..
EMİN MİSİN?
VEZNEDAR, BU SABAH UZUN BOYLU, PARDESÜLÜ BİR ADAMIN İLAN İÇİN NAKİT PARA YATIRDIĞINI SÖYLEDİ. BEN ŞÜPHELENİP MÜFETTİŞ HENDERSON'U ARADI..
--O DA, SERİ NUMARALARINDAN, PARANIN DÜN GECE ZIRHLI BİR ARABAYLA ÇALINDIĞINI ORTAYA ÇIKARDI. BU BALYOZ'DA BAŞKA ŞEYLER VAR.
SUPERMEN'İN BİLGİ EDİNMESİ İÇİN, BALYOZ HAKKINDA BİR YAZI YAZMANI İSTİYORUM!..
TAMAM PERRİ!..
KLARK, NELER KONUŞTUNUZ ÖYLE? HEY, KLARK?!
CLARK
KLARK KENT!.. BENİ DUYUYOR MUSUN?
METROPOLİS BELEDİYESİNE SON ZAMANLARDA TRENLER HAKKINDA ÇOK ŞİKAYET GELİYORDU...
AMA O GECE KÖPRÜ ÜZERİNDEKİ DEMİRYOLUNDA OLAN ŞEYLERDE....
RRRUUUMM
"VE DEMİR YOLUNUN ÇÖKMESİNDE BELEDİYENİN BİR SUÇU YOKTU...
KRRASSSH

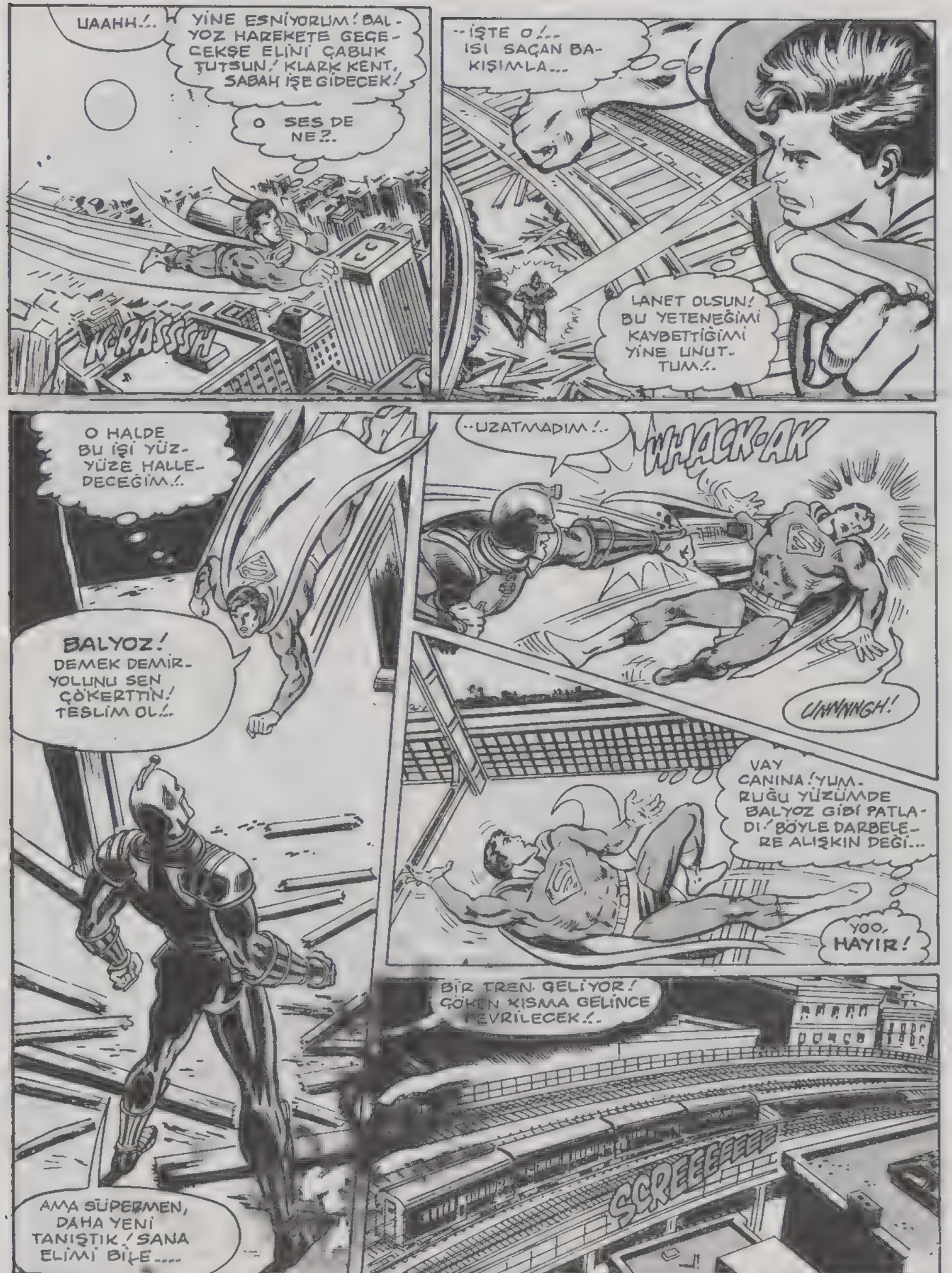
UAAHH!..
YİNE ESNİYORUM! BALYOZ HAREKETE GEÇECEKSE ELİNİ ÇABUK TUTSUN! KLARK KENT, SABAH İŞE GİDECEK!
O SES DE NE?..
K-RASSSH
..İŞTE O!.. ISI SAÇAN BAKIŞIMLA...
LANET OLSUN! BU YETENEĞİMİ KAYBETTİĞİMİ YİNE UNUTTUM!..
O HALDE BU İŞİ YÜZ-YÜZE HALLEDECEĞİM!.
..UZATMADIM!..
WHACK-AK
BALYOZ! DEMEK DEMİRYOLUNU SEN ÇÖKERTTİN! TESLİM OL!..
UNNNGH!
VAY CANINA! YUMRUĞU YÜZÜMDE BALYOZ GİBİ PATLADI! BÖYLE DARBELERE ALIŞKIN DEĞİ...
YOO, HAYIR!
BİR TREN GELİYOR! ÇÖKEN KISMA GELİNCE DEVRİLECEK!..
SCREEEEEEE
AMA SÜPERMEN, DAHA YENİ TANIŞTIK! SANA ELİMİ BİLE....

O YUMRUK BANA SANDIĞIMDAN DA FAZLA ETKİ YAPTI!.. AMA TRENE MUTLAKA YETİŞMEM GEREK! YETİŞSEM BİLE....
TRENİ KALDIRABİLECEK MİYİM ACABA?.
AAAY!..
ŞURAYA BAKIN!
SCREEEEE
BİR YERLERE TUTUNUN!.. DÜŞÜYORUZ!..
NE OLUYOR? HAVALI FRENLERİ DUYMUŞTUM, AMA BÖYLE ÇALIŞTIKLARINI BİLMİYORDUM!..
BUNU YAPAN, SÜPER NEFESİM, DOSTUM!
TREN, RAYLARA YENİDEN OTURUYOR!
DERİN BİR NEFES ALAN YOLCULAR TEKRAR YERLERİNE OTURDULAR.
WHOOOOSH
İYİ Kİ GECE TRENLERİ GÜNDÜZ TRENLERİ KADAR UZUN OLMUYOR!.. ÖYLE OLSA BELKİ DE BU İŞİ BAŞARAMAZDIM!

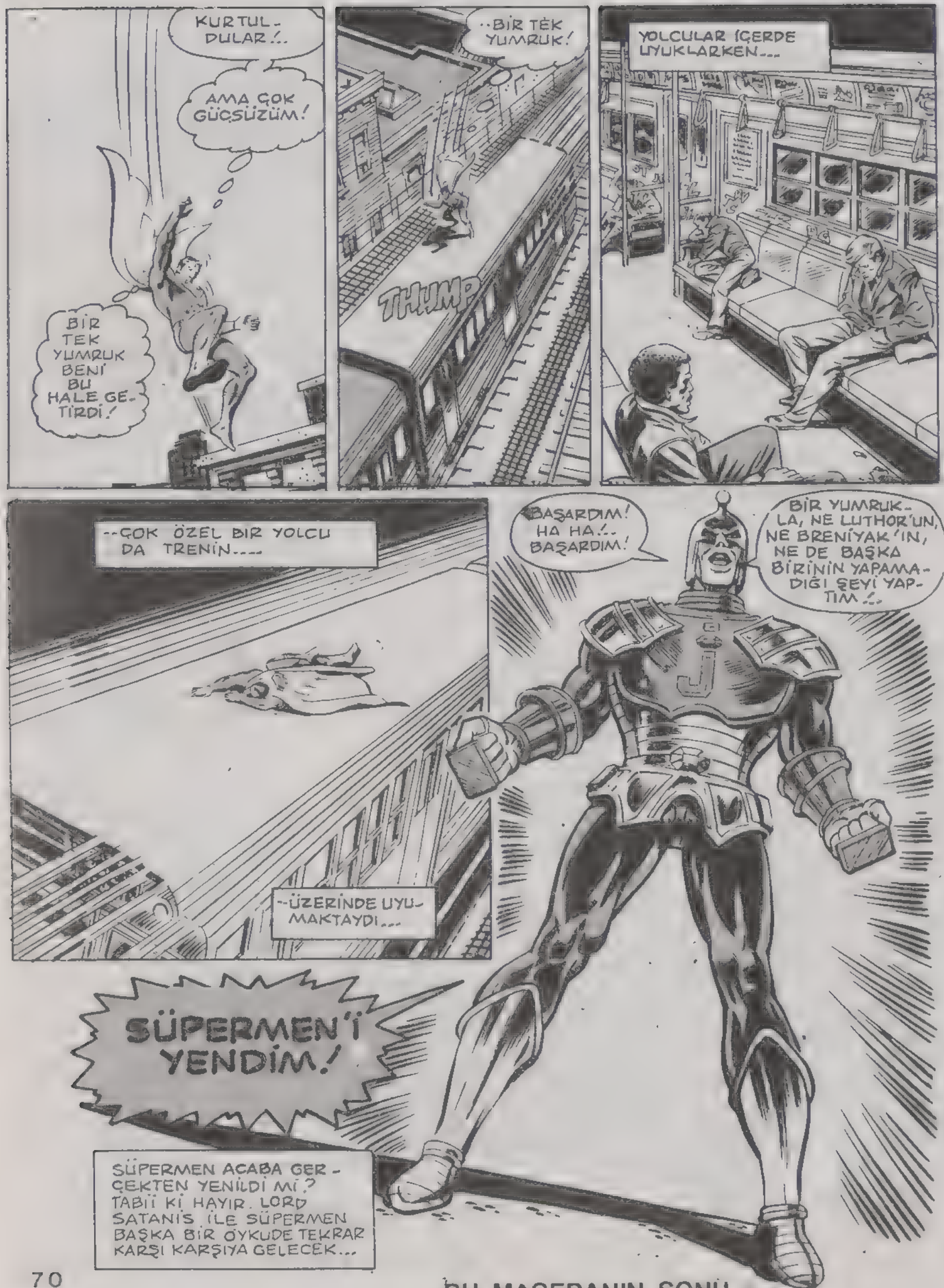

BU MACERANIN SONU

ELEMENT ADAM

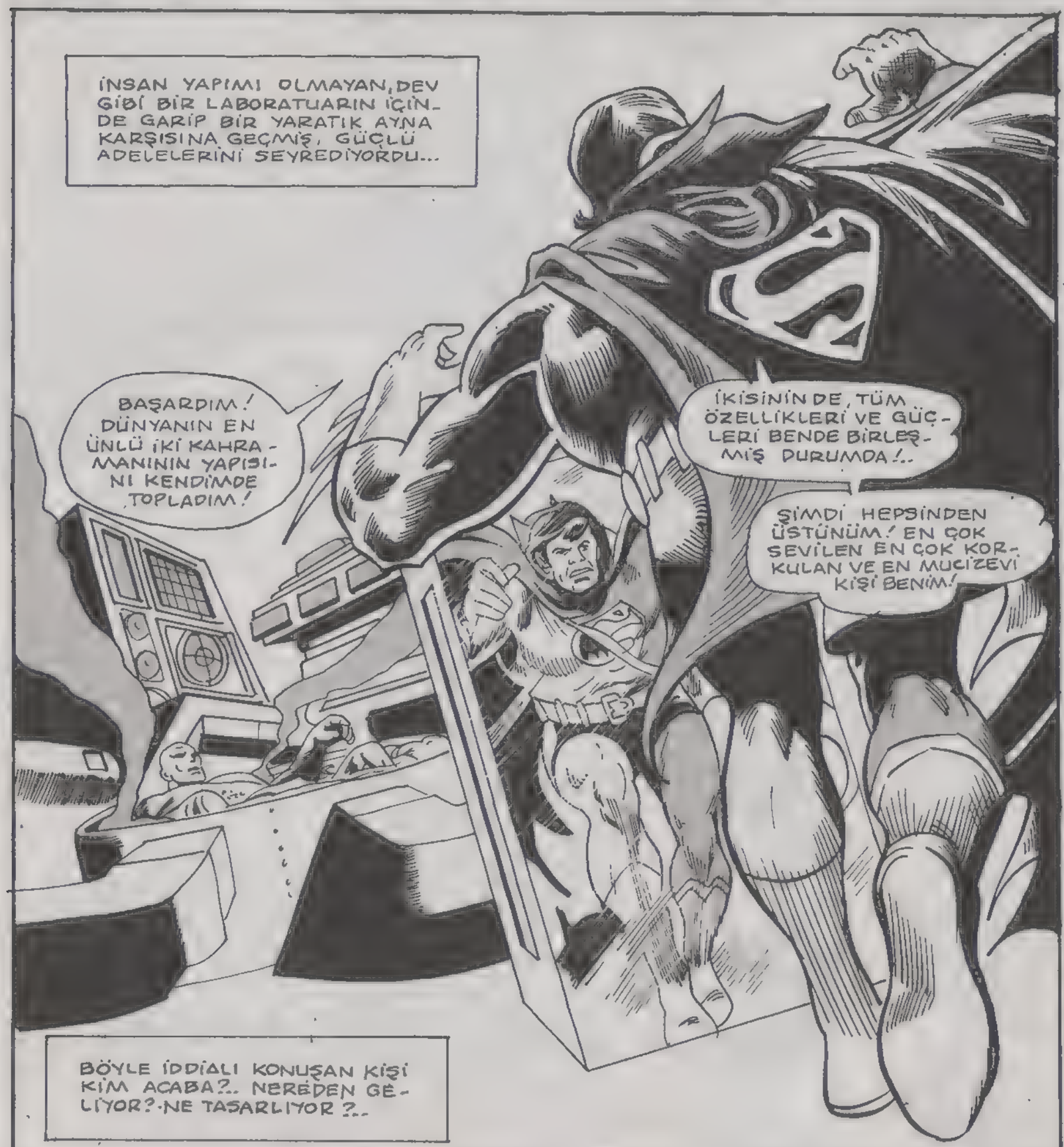

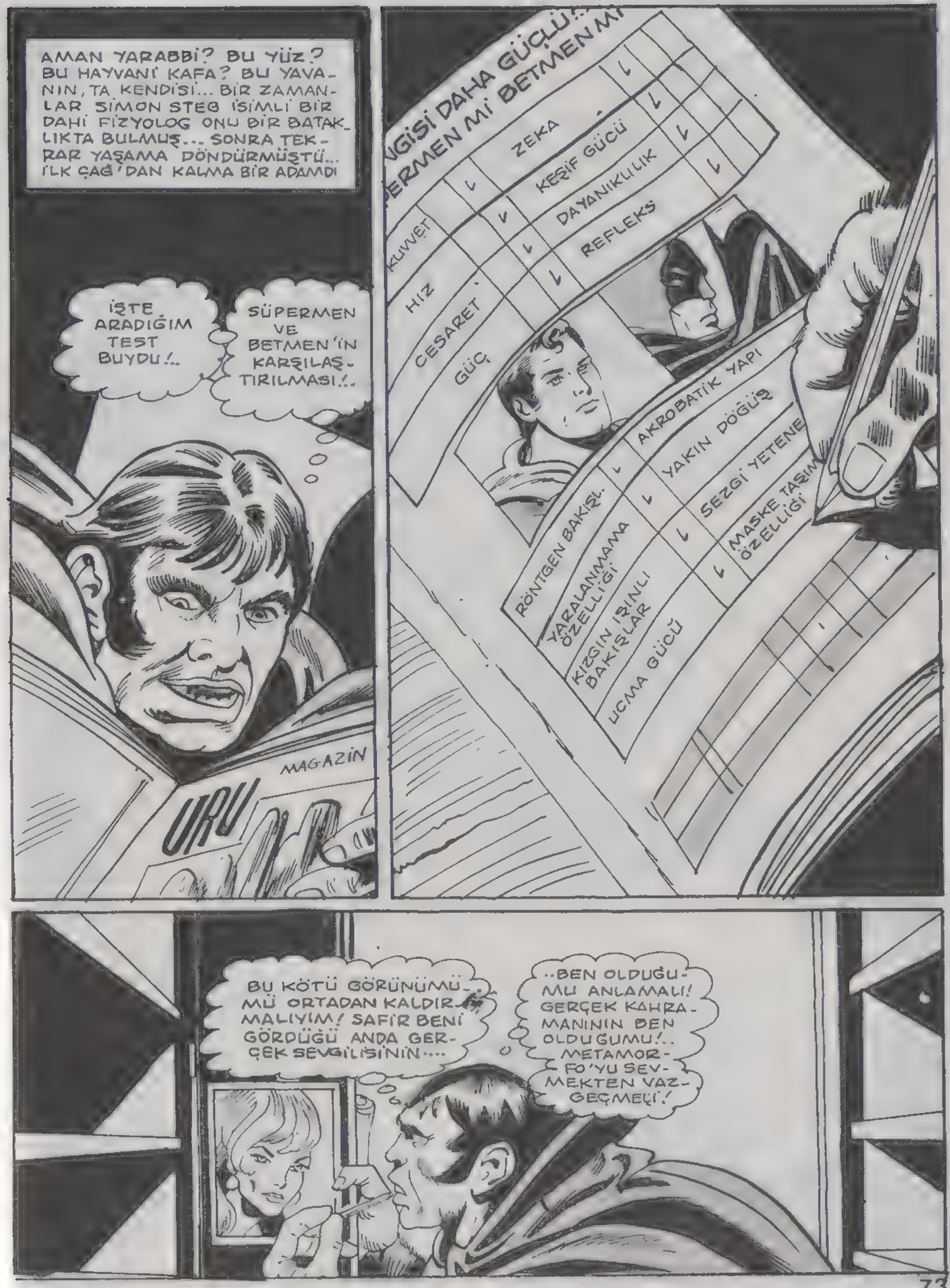
AMAN YARABBİ? BU YÜZ? BU HAYVANİ KAFA? BU YAVANIN, TA KENDİSİ... BİR ZAMANLAR SİMON STEG İSİMLİ BİR DAHİ FİZYOLOG ONU BİR BATAKLIKTA BULMUŞ... SONRA TEKRAR YAŞAMA DÖNDÜRMÜŞTÜ... İLK ÇAĞ'DAN KALMA BİR ADAMDI
İŞTE ARADIĞIM TEST BUYDU!..
SÜPERMEN VE BETMEN'İN KARŞILAŞTIRILMASI!..
MAGAZİN
URU
UGİSİ DAHA GÜÇLÜ!.. PERMEN Mİ BETMEN Mİ
ZEKA
KEŞİF GÜCÜ
DAYANIKLILIK
REFLEKS
KUVVET
HIZ
CESARET
GÜÇ
AKROBATİK YAPI
YAKIN DÖĞÜŞ
SEZGİ YETENE
MASKE TAŞIM ÖZELLİĞİ
RÖNTGEN BAKIŞL.
YARALANMAMA ÖZELLİĞİ
KIZGIN IŞINLI BAKIŞLAR
UÇMA GÜCÜ
BU KÖTÜ GÖRÜNÜMÜMÜ ORTADAN KALDIRMALIYIM! SAFİR BENİ GÖRDÜĞÜ ANDA GERÇEK SEVGİLİSİNİN....
..BEN OLDUĞUMU ANLAMALI! GERÇEK KAHRAMANININ BEN OLDUĞUMU!.. METAMORFO'YU SEVMEKTEN VAZGEÇMELİ!

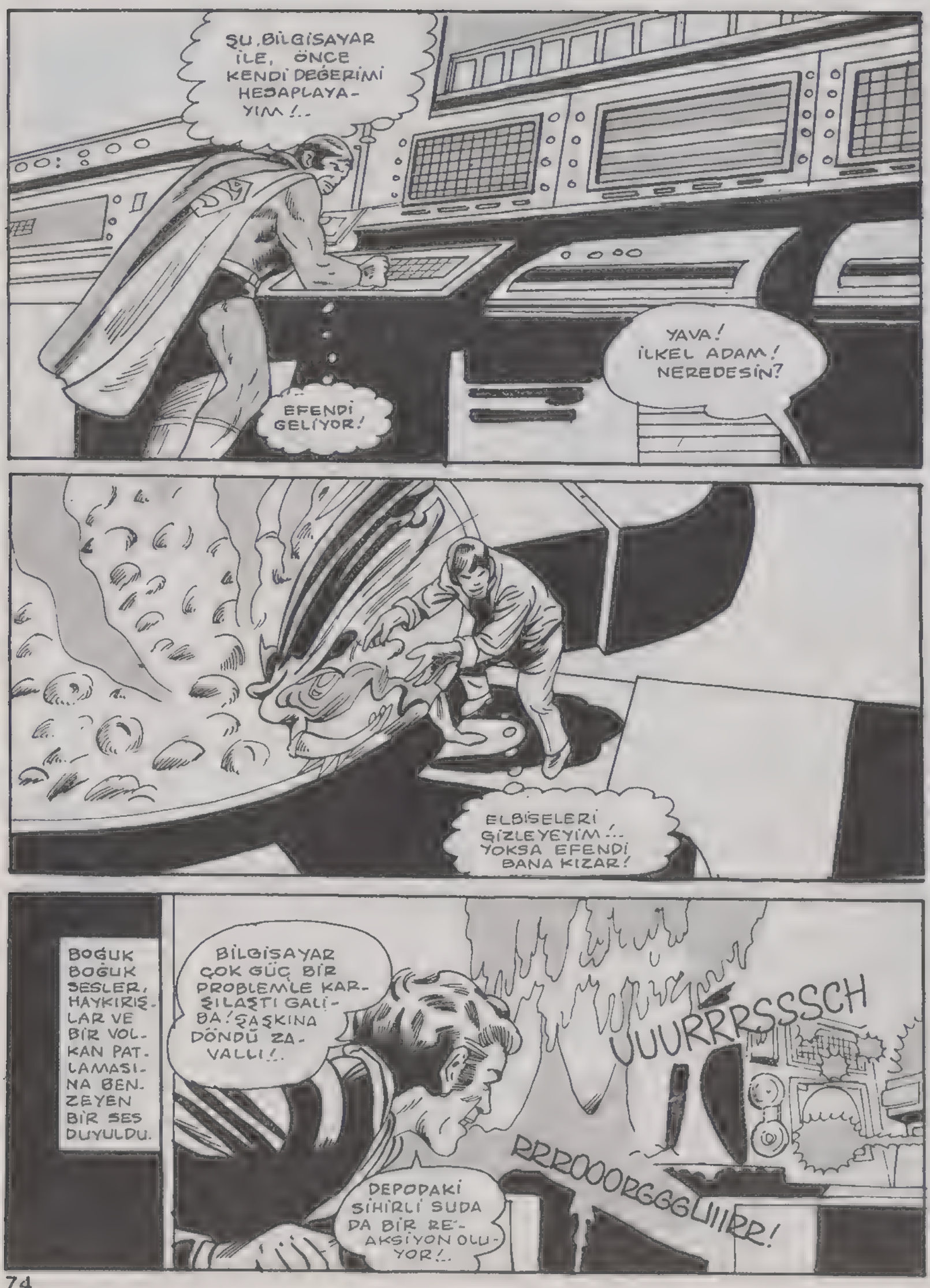
ŞU BİLGİSAYAR İLE, ÖNCE KENDİ DEĞERİMİ HESAPLAYAYIM!..
EFENDİ GELİYOR!
YAVA! İLKEL ADAM! NEREDESİN?
ELBİSELERİ GİZLEYEYİM!.. YOKSA EFENDİ BANA KIZAR!
BOĞUK BOĞUK SESLER, HAYKIRIŞLAR VE BİR VOLKAN PATLAMASINA BENZEYEN BİR SES DUYULDU.
BİLGİSAYAR ÇOK GÜÇ BİR PROBLEMLE KARŞILAŞTI GALİBA! ŞAŞKINA DÖNDÜ ZAVALLI!..
VUURRRSSSCH
RRROOORGGGLIIIRR!
DEPODAKİ SİHİRLİ SUDA DA BİR REAKSİYON OLUYOR!..

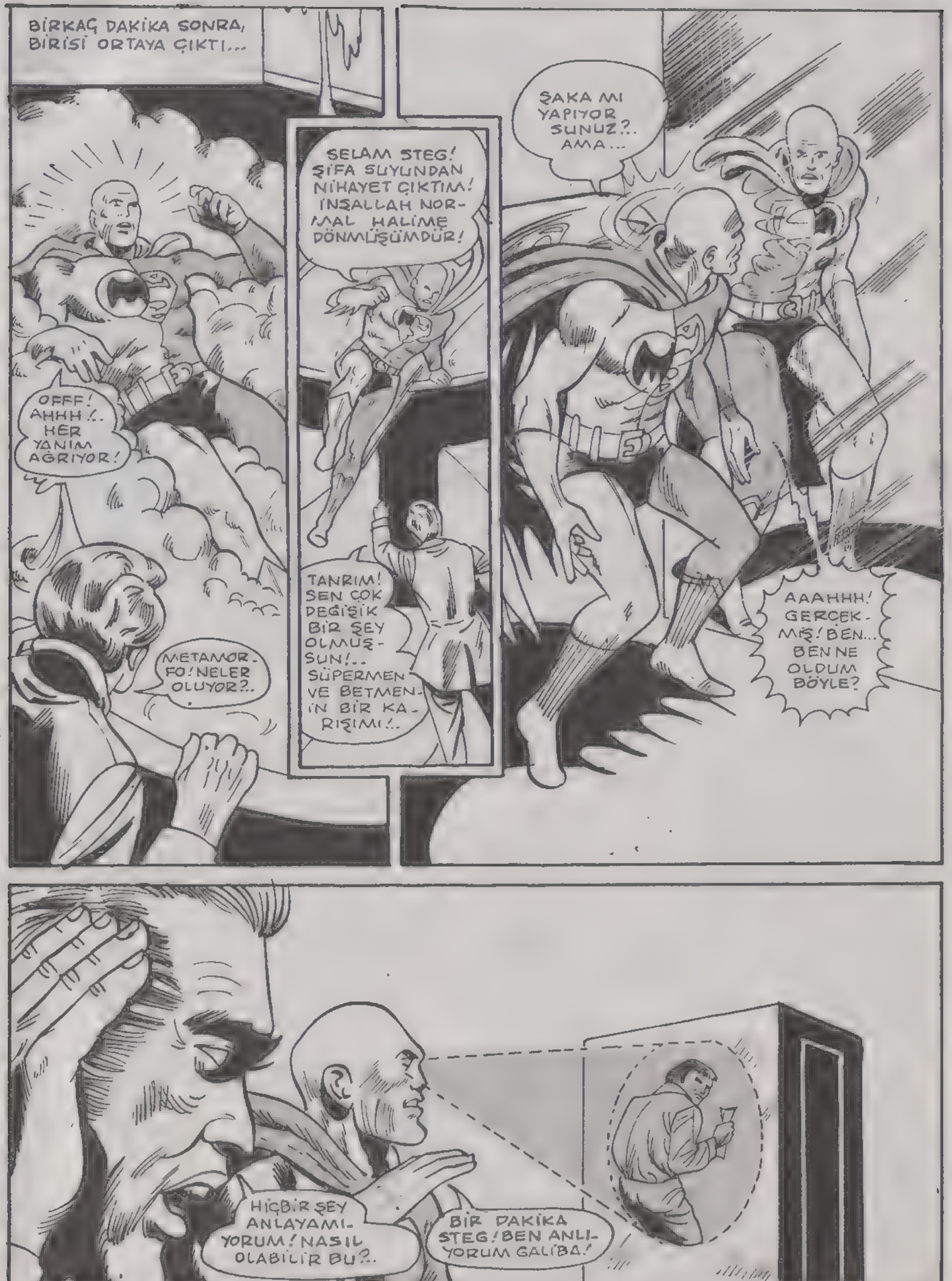
BİRKAÇ DAKİKA SONRA, BİRİSİ ORTAYA ÇIKTI...
OFFF! AHHH!.. HER YANIM AĞRIYOR!
METAMORFO! NELER OLUYOR?..
SELAM STEG! ŞİFA SUYUNDAN NİHAYET ÇIKTIM! İNŞALLAH NORMAL HALİME DÖNMÜŞÜMDÜR!
TANRIM! SEN ÇOK DEĞİŞİK BİR ŞEY OLMUŞSUN!.. SÜPERMEN VE BETMENİN BİR KARIŞIMI!..
ŞAKA MI YAPIYORSUNUZ?.. AMA...
AAAHHH! GERÇEKMİŞ! BEN... BEN NE OLDUM BÖYLE?
HİÇBİR ŞEY ANLAYAMIYORUM! NASIL OLABİLİR BU?..
BİR DAKİKA STEG! BEN ANLIYORUM GALİBA!

BU ADAM YAPTI BUNU!..
YAVA!
METAMORFO!.. PANZER DOLABINI BİR YUMRUKTA DELDİN!.. ÇOK GÜÇLÜSÜN!.. YOKSA...
--SÜPERMEN'İN GÜCÜNE DE Mİ SAHİP OLDUN?..
AFFEDİN EFENDİM! KÖTÜ BİR ŞEY YAPMAK İSTEMEDİM. O ELBİSELER SUYUN İÇİNE DÜŞTÜ!
BİLGİSAYARA BU APTALCA TEST BİLGİLERİNİ KİM VERDİ PEKİ?..
ŞİMDİ HERŞEYİ ANLIYORUM! BİLGİSAYARI, VERİLEN BİLGİLERİ PROGRAMLAYIP ŞİFA SUYUNA İLETMEK ÜZERE AYARLAMIŞTIM!
BU GERİ ZEKALI, BİLGİSAYARA, SÜPERMEN VE BETMEN'İN BİLGİLERİNİ VERİNCE BİLGİSAYAR KENDİLİĞİNDEN PROGRAM YAPTI. ELBİSELERİ DE HAVUZA ATINCA....
KRAAAT
-- HAVUZDA BULUNAN METAMORFO, PROGRAMLANAN KİŞİLERLE ÖZLEŞTİ..!
NELER YAPACAĞIMI BİR GÖRÜN BAKALIM!..
SÜPERMEN GİBİ UÇABİLİRSİN!..
YOK, YOK! BETMEN'İN KEMENTİ İLE BU GERİ ZEKALIYI YAKALAMA DAHA ZEVKLİ!
ELİM, ÇELİK BİR VİNÇ HALİNE GELDİ!.. DEMEK ELEMENT ADAM OLMA ÖZELLİĞİMİ DE YİTİRMEMİŞİM!..
BUGÜN SÜPER BİR DEVİN DOĞUM GÜNÜ!..

EVET. SÜPERDEV DOĞMUŞTU... VE ARDINDAN, TÜM DÜNYANIN GÖZLERİ BU YENİ KAHRAMANA ÇEVRİLMİŞTİ...

REKS! HİÇBİR ŞEY ANLAMIYORUM. METAMORFO'YKEN RAHATSIZDIN. ŞİMDİ İSE BU HALİNLE HERKESİ ETKİN ALTINA ALIYORSUN!

HAKLISIN SAFİR! ESKİDEN ÇOK ÇİRKİNDİM!.. AMA ŞİMDİ....

..DÜNYANIN TAPTIĞI İKİ KAHRAMANIN KİMLİĞİNİ ÜZERİMDE TAŞIYORUM!

HERKESİN BİLDİĞİ GİBİ, SÜPERMEN, ÇOK ESKİDEN OKYANUSTA KAYBOLAN ATOM BOMBASINI HENÜZ BULAMAMIŞTIR!..

ANCAK, BOMBA HER AN PATLAYABİLİR! BU DÜNYAMIZ İÇİN ÇOK BÜYÜK BİR FELAKET OLUR! DÜNYANIN SONU BİLE DENEBİLİR!..

TANRIM! REKS SEN YARDIM EDER MİSİN?

NE..?.. BEN Mİ?

SÜPERDEV OLARAK BAŞARABİLİRSİN!

SÜPERMEN'E YARDIM ETMELİSİN!

EVET, HAKLISIN! HEM BENİM HİÇ KİMSEDE BULUNMAYAN ÜÇ SÜPER KİŞİLİĞİM BİRDEN VAR!..

OYLEYSE HAYDİ YOLA! HURRA!

BİRKAÇ DAKİKA SONRA DÜNYANIN DİĞER YARIM KÜRESİNDE...

BOMBAYI MI ARAMAK İSTİYORSUN ELEMENT ADAM? BEN BİLE BULAMADIM... HİÇ UMUTLANMA!

ZAMAN ALEYHİMİZE İŞLİYOR SÜPERMEN!..ONA DA BİR ŞANS VER!..

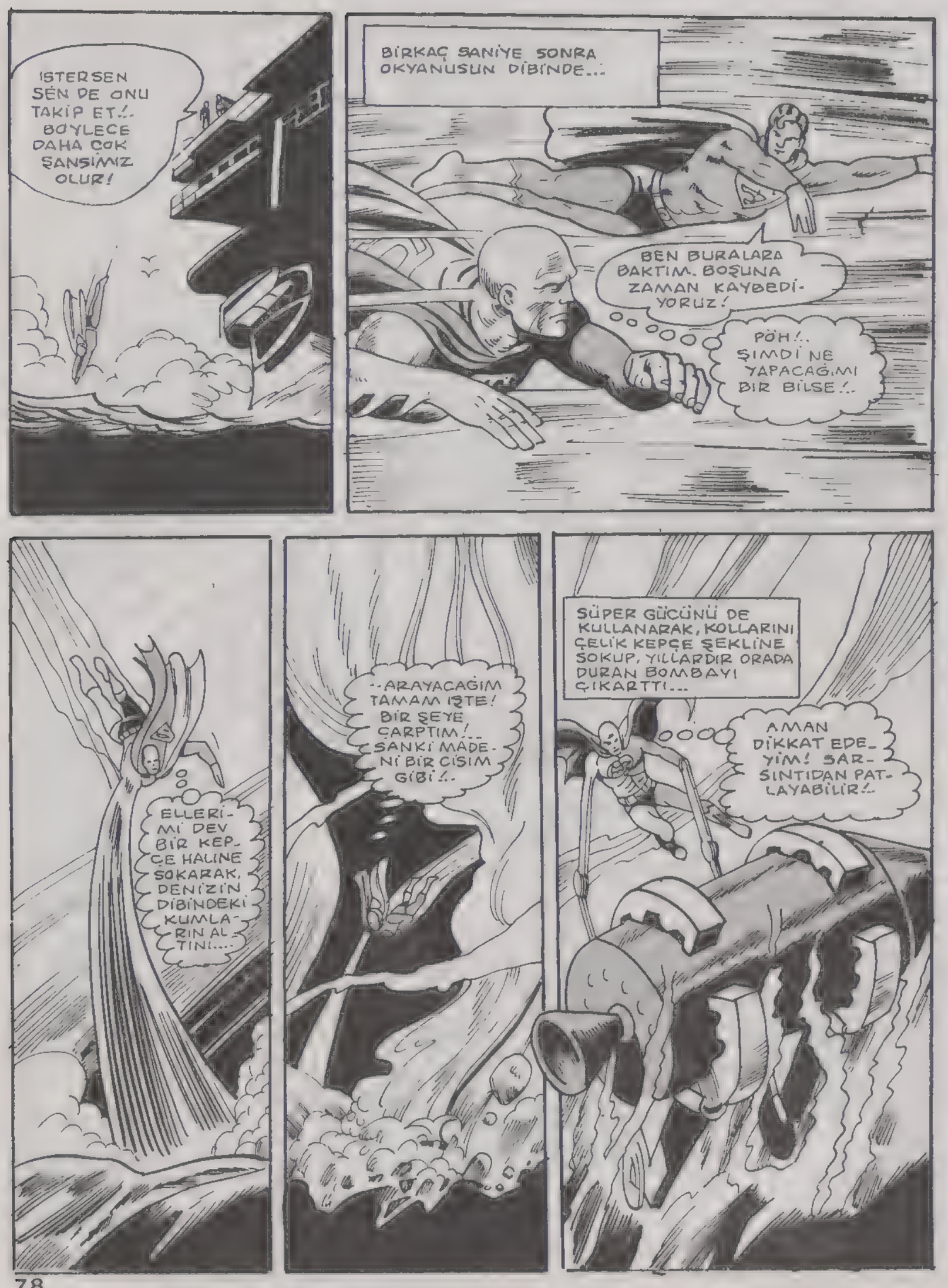
İSTERSEN SEN DE ONU TAKİP ET!.. BÖYLECE DAHA ÇOK ŞANSIMIZ OLUR!
BİRKAÇ SANİYE SONRA OKYANUSUN DİBİNDE...
BEN BURALARA BAKTIM. BOŞUNA ZAMAN KAYBEDİYORUZ!
PÖH!.. ŞİMDİ NE YAPACAĞIMI BİR BİLSE!..
ELLERİMİ DEV BİR KEPÇE HALİNE SOKARAK, DENİZİN DİBİNDEKİ KUMLARIN ALTINI....
--ARAYACAĞIM TAMAM IŞTE! BİR ŞEYE ÇARPTIM!... SANKİ MADENİ BİR CİSİM GİBİ!..
SÜPER GÜCÜNÜ DE KULLANARAK, KOLLARINI ÇELİK KEPÇE ŞEKLİNE SOKUP, YILLARDIR ORADA DURAN BOMBAYI ÇIKARTTI...
AMAN DİKKAT EDEYİM! SARSINTIDAN PATLAYABİLİR!..

HEMEN ARDINDAN
METAMORPO, BİZİ BİR FELAKETTEN KURTARDIN!.. BÜYÜK BİR İŞ BAŞARDIN!..
POZUNUZU BOZMAYIN AMİRALİM! BU GÖRÜNTÜLERİ TÜM DÜNYAYA İLETİYORUZ!..
İYİ BİR İŞ BECERDİN AMA, SEN BİR KOPYASIN! BUNU AKLINDAN ÇIKARMA!
KOPYA MI? HİÇ DE DEĞİL SÜPERMEN! BU İŞİ, AKLIM, GÜCÜM VE KİMYA BİLGİMLE BAŞARDIM! YANİ SÜPERMEN, BETMEN VE METAMORFO BİR KİŞİ HALİNE GELDİ!
BENDEN GÜÇLÜ OLDUĞUNU MU SANIYORSUN, METAMORFO!
İNANMIYORSAN İSPATLAMAYA HAZIRIM!.. UKALA, SEN DE!
NEFİS BİR POZ! İKİ SÜPER, KARŞI KARŞIYA!..
BENİ HİÇBİR ZAMAN YENEMEZSİN SÜPERDEV!
SEN YALNIZCA KENDİNİ BEĞENİRSİN! GÖREVİNİ BAŞARAMADIĞIN DA OLUYORMUŞ DEMEK, ÖYLE DEĞİL Mİ?..
SÜPERMEN GİDİYOR! BİRAZ ÖNCE DELİYE DÖNDÜ, ADETA!
ELEMENT ADAM İLE YENİ BİR MÜCADELEYE GİRİŞECEK GALİBA!..
GERÇEKTEN, YENİ VE ÇOK HEYECANLI BİR MÜCADELE BAŞLIYOR...

TÜM DÜNYA, BU YENİ KAHRAMAN İLE İLGİLENMEKTEYDİ...
OH, REKS! SENİNLE GURUR DUYUYORUM!
EVET KIZLAR... İŞTE SÜPERMEN'İN YAPAMADIĞINI BAŞARAN KAHRAMAN BU!
ŞURAYA BAK SAFİR! ÜÇÜNCÜ KİŞİLİĞİM BETMEN'İN DE YARDIMA İHTİYACI VAR!
GAZETELER MECMUALA
GOTHAM SİTİ POST
BETMEN SAKATLANDI
HARİKASIN!.. NE ZAMANDIR, GOTHAM SİTİ'Yİ GÖRMEK İSTİYORDUM ZATEN! HEMEN GİDELİM
HEMEN SONRA, GOTHAM SİTİ'DE...
YARDIM ÇAĞIRIMIZI ALDIN DEMEK! DURUM ÇOK KÖTÜ!.. BETMEN SAKATLANDI, AMA SEN...
HALÂ BİR KOLUM VAR BAY GORDON!..
BANA GÜVENMİYOR MUSUNUZ?
GÜVENİYORUZ... AMA SEN METAMORFO GİBİ MÜCİZELER YARATAMIYORSUN!.. NEDEN SENİ RİSKE ATALIM?..
BU TAM ELEMENT ADAM'A GÖRE BİR İŞ!..
BETMEN, ÖNCE FİDYE PARALARININ VE ALTINLARIN TOPLANDIĞI YERDE GİZLENECEK. SOYGUNCULAR ONU GÖRÜR GÖRMEZ, KAÇMAYA ÇALIŞACAKLAR!..
..AMA TAM O ANDA, BİR FİSEK ENSELERİNE YAPIŞACAK!
ÖNCELİKLE, ALTINLARI GİZLEDİKLERİ YERİ BULACAKSINIZ!.. SONRA, ORAYA BİR KEDİ SESSİZLİĞİ İLE SÜZÜLÜRSÜNÜZ!..
BU ANLATTIKLARIN, ÇOCUK OYUNCAĞI!..

DAHA SONRA GOTHAM KENTİNİN ISSIZ BİR KÖŞESİNDE...
ALTIN SANDIĞINI BİRAZ DAHA KALDIRIN, ÇOCUKLAR.
WUPP-WUPP!
WUPP!
BİRKAÇ DAKİKA SONRA...
İŞTE ALTINLAR! BETMEN BİZE HİÇ BİR ŞEY YAPAMADI!
TERKEDİLMİŞ BİR DAĞ KULUBESİNDE...
EVET ÇOCUKLAR! REHİNEYİ ARTIK ÖLDÜREBİLİRİZ! FİDYEYİ ALDIK!
BUNU YAPAMAYACAKSINIZ!
PAU!
PAU!
PAU!
WAAAM!
TANRIM! ALTINLARIN İÇİNDEN BİR ADAM ÇIKIYOR!
ATEŞ EDİN!
SÜPERMEN GÜCÜ İLE SİZİ HAKLAMAK ÇOK BASİTMİŞ. BİRAZ DA BETMEN NUMARALARI DENEYELİM!

KISA SÜRE SONRA...
MOLEKÜLLERİMİ ALTIN ŞEKLİNE SOKARAK SANDIĞA GİZLENDİM VE ÇETEYİ YAKALADIM!
BUNU DA, ELEMENT ADAM YETENEĞİME BORÇLUYUM, CONİ!
CONİ LARSEN'İN RÖPORTAJI
EVET. ÇOK HAKLISIN!.. BEN DE KENDİMİ ALTIN OLARAK DÜŞÜNÜYORUM DA...
DAHA SONRA.
SANA, ATOM BOMBASINI BULDUĞUN İÇİN ŞU MADALYAYI VERMEKLE ŞE...
ÖNEMLİ DEĞİL BAŞKANIM. BEN O İŞİ UZAKTAN HALLETTİM!
HEY! MADALYALAR NE OLDU? BEN DAHA TAKMAMIŞTIM Kİ?
BU SAHNE, ÇOK UZAKTAKİ İKİ DÜŞMAN BAKIŞ TARAFINDAN DA İZLENMEKTEYDİ...
ETKİLEYİCİ, ÖYLE DEĞİL Mİ?
EVET- ARTIK BİRLEŞMEMİZİN ZAMANI GELDİ! BÜTÜN DÜNYA, ŞU SÜPERDEV'İN, BİZİ GERİDE BIRAKTIĞINDAN SÖZ EDİYOR!..
BUNCA YIL BAŞARIYLA, ONLARA HİZMET ETTİM!.. ONLAR BENİ BİR KALEMDE SİLİP ATIYORLAR!
BEN DE, ÖYLE! İNSANLAR HER ŞEYİ ÇABUK UNUTUYORLAR! TEKRAR BİZİ TANIMALARI İÇİN BİR FIRSATIMIZ VAR. ŞİMDİ BENİ İYİ DİNLE!
SÜPERMEN NE TASARLIYOR, DERSİNİZ?.. İKİ GÜN SONRA...
SÜPERMEN VE BETMEN ÜLKEMİZE DÜŞMAN OLAN ALAVİYA DEVLETİNE GİTTİLER!..
AKLIMI KAÇIRACAĞIM!
KULAKLARIMA İNANAMIYORUM!

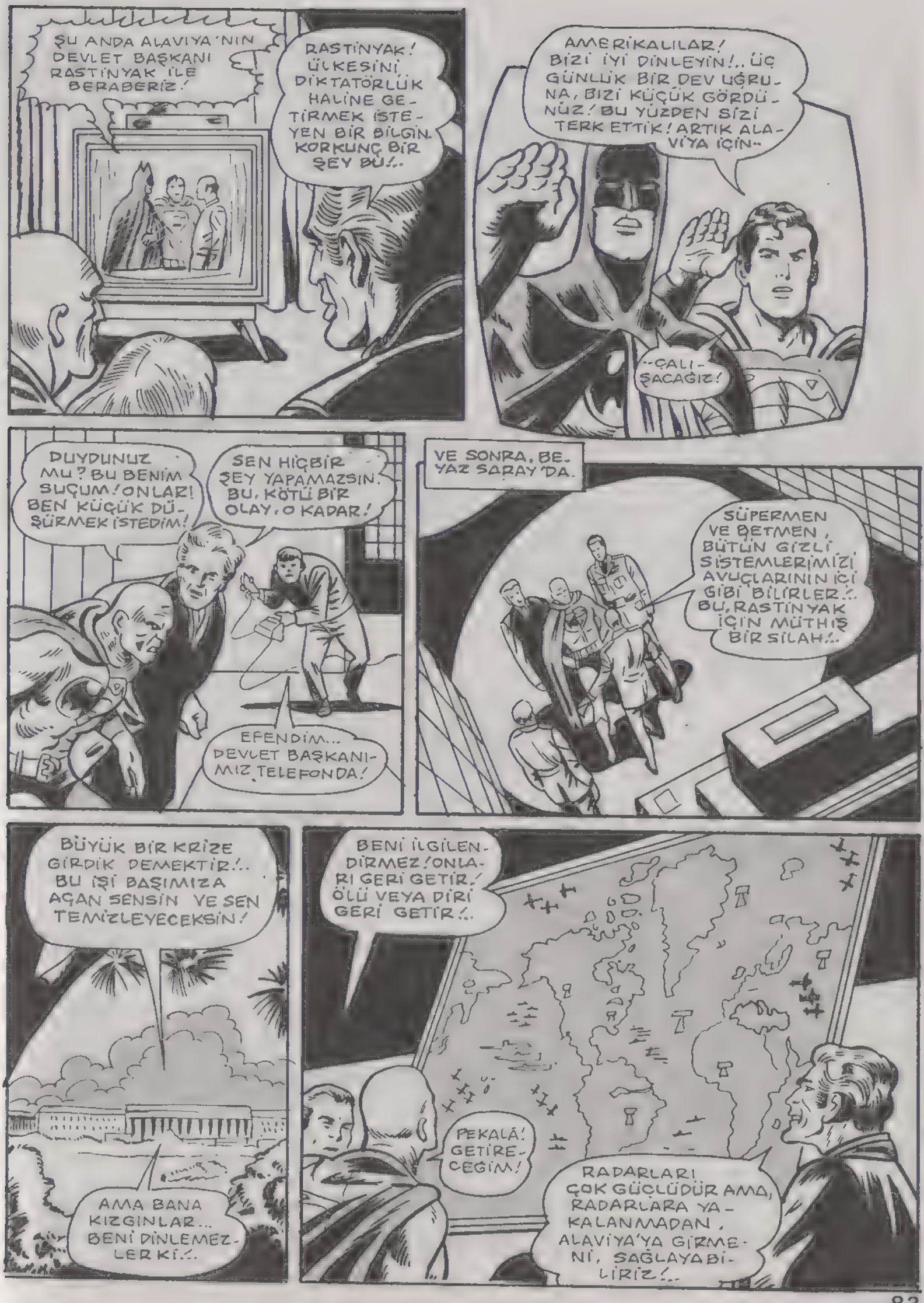
ŞU ANDA ALAVİYA'NIN DEVLET BAŞKANI RASTİNYAK İLE BERABERİZ!
RASTİNYAK! ÜLKESİNİ DİKTATÖRLÜK HALİNE GETİRMEK İSTEYEN BİR BİLGİN. KORKUNÇ BİR ŞEY BU!..
AMERİKALILAR! BİZİ İYİ DİNLEYİN!.. ÜÇ GÜNLÜK BİR DEV UĞRUNA, BİZİ KÜÇÜK GÖRDÜNÜZ! BU YÜZDEN SİZİ TERK ETTİK! ARTIK ALAVİYA İÇİN--
--ÇALIŞACAĞIZ!
DUYDUNUZ MU? BU BENİM SUÇUM! ONLARI BEN KÜÇÜK DÜŞÜRMEK İSTEDİM!
SEN HİÇBİR ŞEY YAPAMAZSIN. BU, KÖTÜ BİR OLAY, O KADAR!
EFENDİM... DEVLET BAŞKANIMIZ TELEFONDA!
VE SONRA, BEYAZ SARAY'DA.
SÜPERMEN VE BETMEN, BÜTÜN GİZLİ SİSTEMLERİMİZİ AVUÇLARININ İÇİ GİBİ BİLİRLER!.. BU, RASTİNYAK İÇİN MÜTHİŞ BİR SİLAH!..
BÜYÜK BİR KRİZE GİRDİK DEMEKTİR!.. BU İŞİ BAŞIMIZA AÇAN SENSİN VE SEN TEMİZLEYECEKSİN!
AMA BANA KIZGINLAR... BENİ DİNLEMEZLER Kİ!..
BENİ İLGİLENDİRMEZ! ONLARI GERİ GETİR! ÖLÜ VEYA DİRİ GERİ GETİR!..
PEKALÂ! GETİRECEĞİM!
RADARLARI ÇOK GÜÇLÜDÜR AMA, RADARLARA YAKALANMADAN, ALAVİYA'YA GİRMENİ, SAĞLAYABİLİRİZ!..

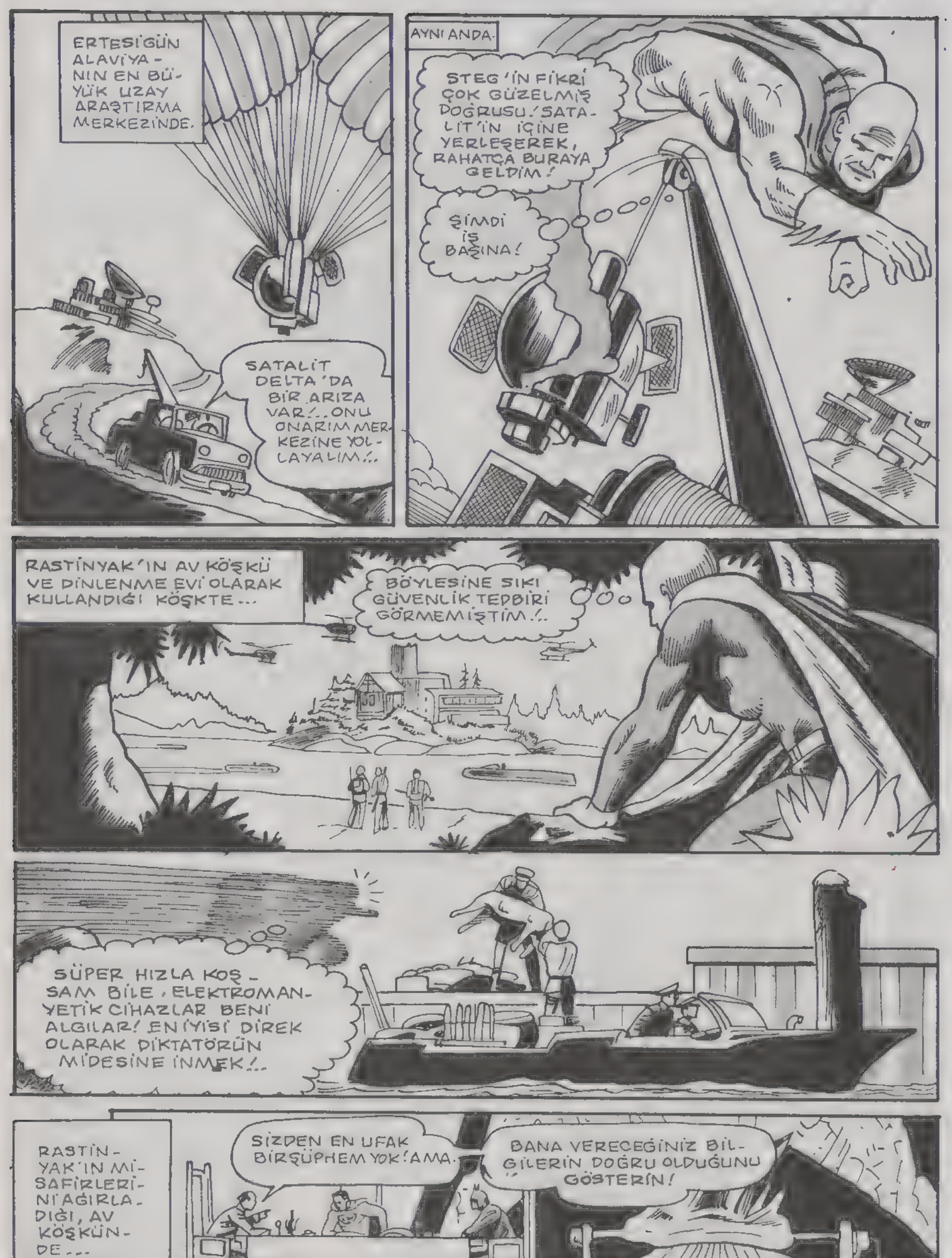
ERTESİ GÜN ALAVİYA-NIN EN BÜ-YÜK UZAY ARAŞTIRMA MERKEZİNDE.
SATALİT DELTA'DA BİR ARIZA VAR!..ONU ONARIM MER-KEZİNE YOL-LAYALIM!..
AYNI ANDA.
STEG'İN FİKRİ ÇOK GÜZELMİŞ DOĞRUSU! SATA-LİT'İN İÇİNE YERLEŞEREK, RAHATÇA BURAYA GELDİM!
ŞİMDİ İŞ BAŞINA!
RASTİNYAK'IN AV KÖŞKÜ VE DİNLENME EVİ OLARAK KULLANDIĞI KÖŞKTE...
BÖYLESİNE SIKI GÜVENLİK TEDBİRİ GÖRMEMİŞTİM!..
SÜPER HIZLA KOŞ-SAM BİLE, ELEKTROMAN-YETİK CİHAZLAR BENİ ALGILAR! EN İYİSİ DİREK OLARAK DİKTATÖRÜN MİDESİNE İNMEK!..
RASTİN-YAK'IN MİSAFİRLERİ-Nİ AĞIRLA-DIĞI, AV KÖŞKÜN-DE...
SİZDEN EN UFAK BİR ŞÜPHEM YOK! AMA.
BANA VERECEĞİNİZ BİL-GİLERİN DOĞRU OLDUĞUNU GÖSTERİN!

BÖYLECE, BANA BAĞLILIĞINIZI İSPATLAMIŞ OLACAKSINIZ! AMERİKA'NIN NÜKLEER SİLAHLARIN VE NÜKLEER DENİZALTILARININ BULUNDUĞU YERİ BANA, BİLDİRİN!..
BEN SİLAHLARIN YERLERİNİ BİLİYORUM! AMA DENİZALTILAR HAKKINDA...
ONLARIN YERLERİNİ DE BEN AVUCUMUN İÇİ GİBİ BİLİYORUM! ÖRNEĞİN, FLORA YAKINLARINDA, AÇIK DENİZDE...
ÇOK GÜZEL! GİZLİCE YAPMAKTA OLDUĞUM SÜPER SİLAHIM "TREPIDUS"U TAMAMLADIĞIM ANDA, ALAVİYA, TÜM DÜNYANIN BİR NUMARALI ÜLKESİ HALİNE GELECEK!
VE AMERİKA BİZİM KARŞIMIZDA TİTREYECEK!..
DOSTLARIM, KADEHİMİ ALAVİYA VE ONUN HÜKÜMDARLIĞI ŞEREFİNE KALDIRIYORUM!
ALAVİYA VE ONUN KURACAĞI EGEMENLİĞE!..
KRATSCH!
KLIRR!
PATSCH!
BU KADAR SAÇMALIK YETER!..
NE?!
SÜPERDEV?!

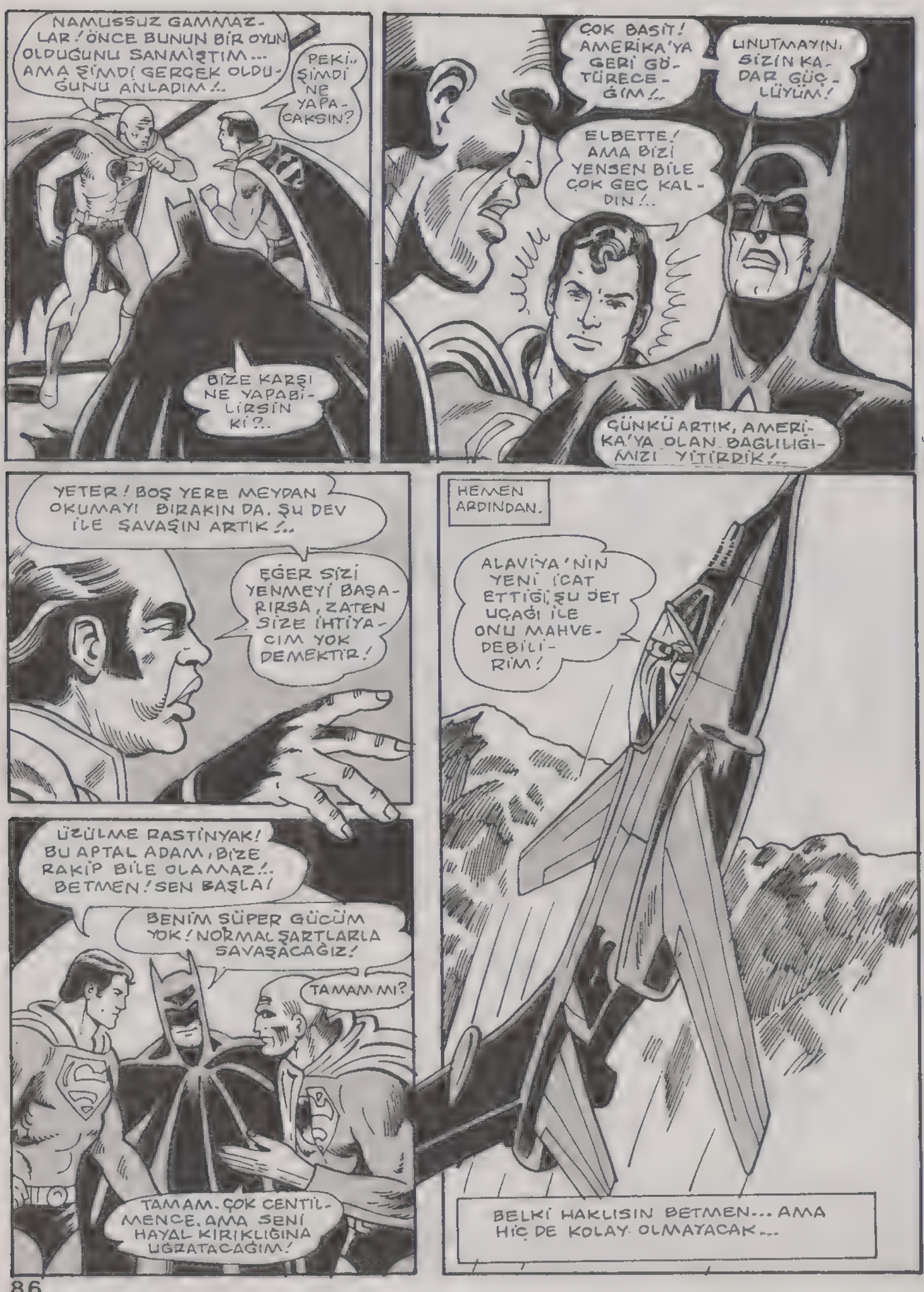
NAMUSSUZ GAMMAZLAR! ÖNCE BUNUN BİR OYUN OLDUĞUNU SANMIŞTIM... AMA ŞİMDİ GERÇEK OLDUĞUNU ANLADIM!..
PEKİ.. ŞİMDİ NE YAPACAKSIN?
BİZE KARŞI NE YAPABİLİRSİN Kİ?..
ÇOK BASİT! AMERİKA'YA GERİ GÖTÜRECEĞİM!..
UNUTMAYIN, SİZİN KADAR GÜÇLÜYÜM!
ELBETTE! AMA BİZİ YENSEN BİLE ÇOK GEÇ KALDIN!..
ÇÜNKÜ ARTIK, AMERİKA'YA OLAN BAĞLILIĞIMIZI YİTİRDİK!..
YETER! BOŞ YERE MEYDAN OKUMAYI BIRAKIN DA, ŞU DEV İLE SAVAŞIN ARTIK!..
EĞER SİZİ YENMEYİ BAŞARIRSA, ZATEN SİZE İHTİYACIM YOK DEMEKTİR!
HEMEN ARDINDAN.
ALAVİYA'NIN YENİ İCAT ETTİĞİ ŞU JET UÇAĞI İLE ONU MAHVEDEBİLİRİM!
ÜZÜLME RASTİNYAK! BU APTAL ADAM, BİZE RAKİP BİLE OLAMAZ!.. BETMEN! SEN BAŞLA!
BENİM SÜPER GÜCÜM YOK! NORMAL ŞARTLARLA SAVAŞACAĞIZ!
TAMAM MI?
TAMAM. ÇOK CENTİLMENCE. AMA SENİ HAYAL KIRIKLIĞINA UĞRATACAĞIM!
BELKİ HAKLISIN BETMEN... AMA HİÇ DE KOLAY OLMAYACAK...

BU JET ONU YETERİNCE KORKUTUR!..
İŞTE GELİYOR!.. ÇOK KOMİK BİR UÇAK ŞEKLİNE BÜRÜNMÜŞ!
KOMİK Mİ? BU HİÇ DE DOĞRU SEÇİLMİŞ BİR SÖZ DEĞİLDİ.
BU ADAMIN AKLINI BAŞINA GETİRECEĞİM!..
AMA...
PAMM! WUUUMM!
VURDUM ONU!.. PARAM PARÇA OLDU!
HEMEN KENDİMİ YENİLEYEYİM!..
AZ SONRA.
TANRIM!.. ESKİ HALİNE DÖNDÜ!
GENE ÜSTÜNE GİDEYİM!
PAMM!

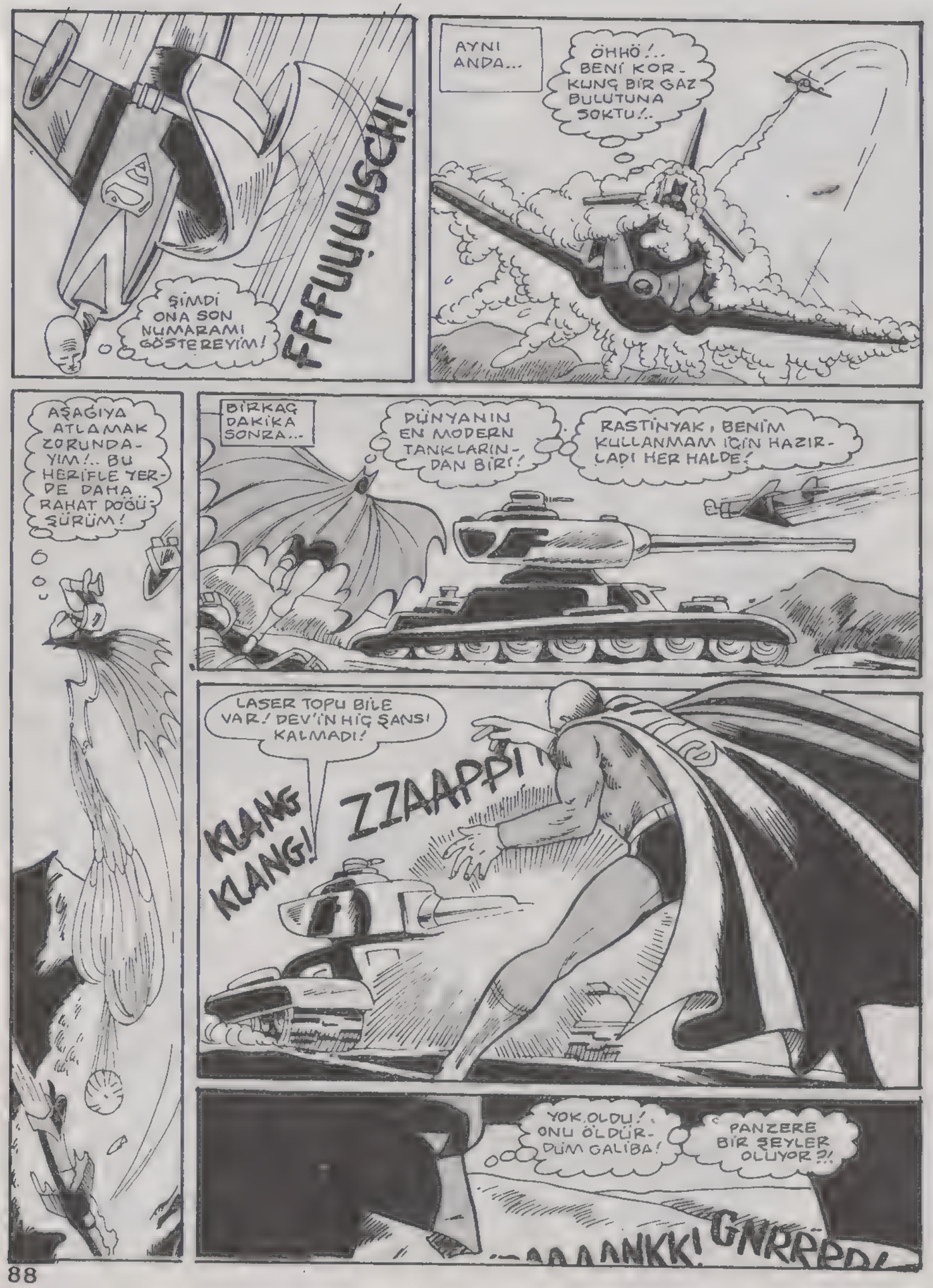
FFFUUUUSCH!
ŞİMDİ ONA SON NUMARAMI GÖSTEREYİM!
AYNI ANDA...
ÖHHÖ!.. BENİ KOR-KUNÇ BİR GAZ BULUTUNA SOKTU!..
AŞAĞIYA ATLAMAK ZORUNDA-YIM!.. BU HERİFLE YER-DE DAHA RAHAT DÖĞÜ-ŞÜRÜM!
BİRKAÇ DAKİKA SONRA...
DÜNYANIN EN MODERN TANKLARIN-DAN BİR!
RASTİNYAK, BENİM KULLANMAM İÇİN HAZIR-LADI HER HALDE!
LASER TOPU BİLE VAR! DEV'İN HİÇ ŞANSI KALMADI!
KLANG KLANG!
ZZAAPP!
YOK OLDU!.. ONU ÖLDÜR-DÜM GALİBA!
PANZERE BİR ŞEYLER OLUYOR?!
GNRRRR!

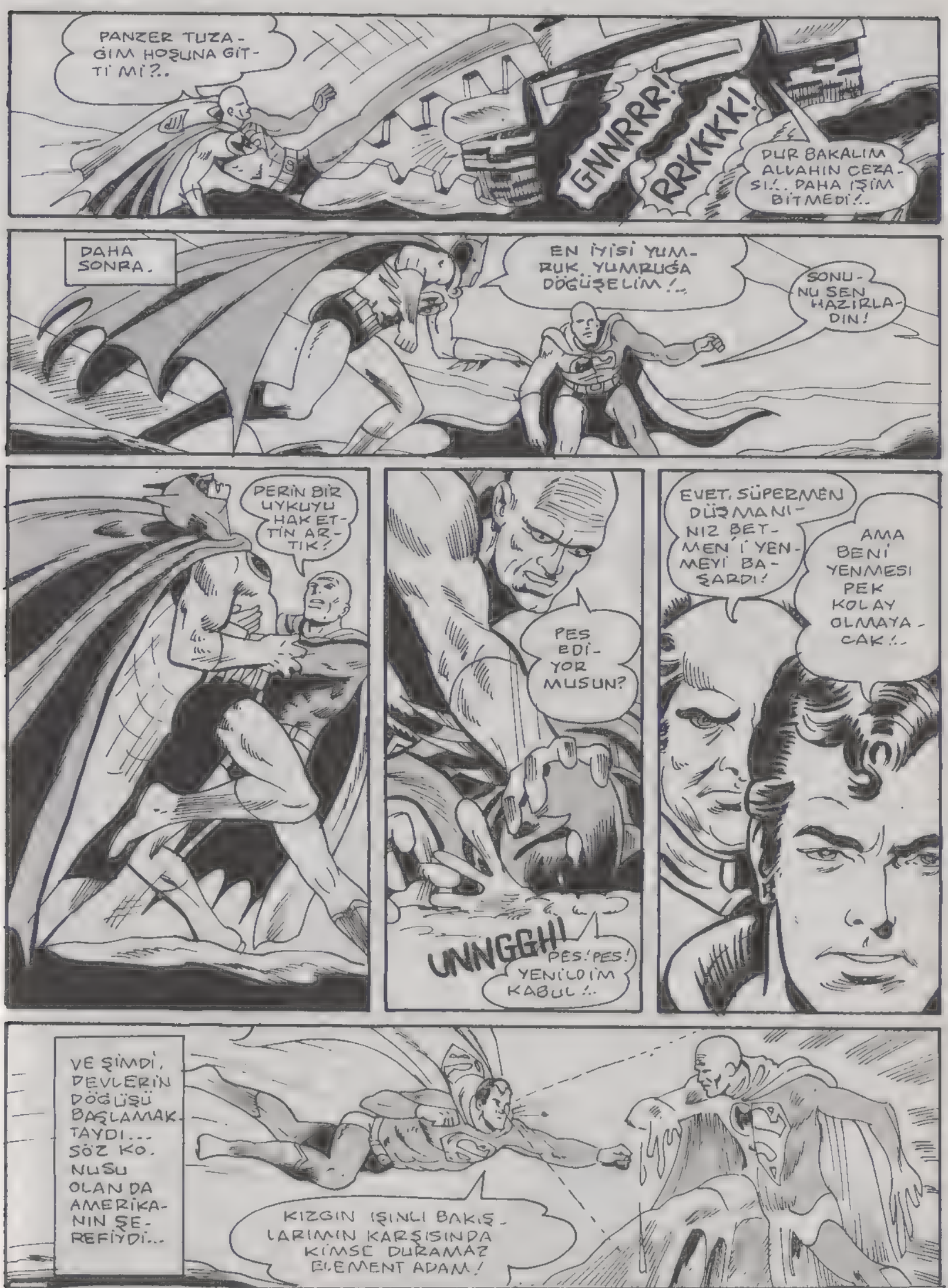
PANZER TUZAĞIM HOŞUNA GİTTİ Mİ?..
GNNRRR!
RRKKKK!
DUR BAKALIM ALLAHIN CEZASI!.. DAHA İŞİM BİTMEDİ!..
DAHA SONRA.
EN İYİSİ YUMRUK YUMRUĞA DÖĞÜŞELİM!..
SONUNU SEN HAZIRLADIN!
PERİN BİR UYKUYU HAK ETTİN ARTIK!
PES EDİYOR MUSUN?
UNNGGH!
PES! PES! YENİLDİM KABUL!..
EVET, SÜPERMEN DÜŞMANINIZ BETMEN'İ YENMEYİ BAŞARDI!
AMA BENİ YENMESİ PEK KOLAY OLMAYACAK!..
VE ŞİMDİ, DEVLERİN DÖĞÜŞÜ BAŞLAMAKTAYDI... SÖZ KONUSU OLAN DA AMERİKANIN ŞEREFİYDİ...
KIZGIN IŞINLI BAKIŞLARIMIN KARŞISINDA KİMSE DURAMAZ ELEMENT ADAM!

ALLAH ALLAH! SIVIYKEN BİLE, ÇOK GÜÇLÜ!..

WA AHHG!

SÜPERMEN, KAYALIK BİR DAĞ PARÇASINI KOPARTTI VE.

VAY CANINA! SÜPERMEN KAFAMA BİR DAĞ PARÇASI FIRLATTI!

VE, DÜNYA PARÇALANMIŞÇASINA ÇIKAN BÜYÜK BİR GÜRÜLTÜYLE SÜPERDEV'İN ÜSTÜNE DÜŞTÜ...

BAKALIM BUNA NE YAPACAKSIN!

WWWAAAAAMMMPPAAAAM!

AMA ANİDEN.

ŞU DAĞ NUMARASI ÇOK GÜZELDİ! BANA İYİ ANTREMAN OLDU!..

HOLLERA DIIIII JOOOOOOO

TİTREŞİMLER! SARSILIYORUM!

EN İYİSİ SENİ UZAYA POSTALAYALIM!

HOLDRIIIIIIOOOOOOO!

APTAL HERİF!

BENİ YENEBİLECEĞİNİ SANIYOR!..

DOĞRUSU ÇOK İYİ BİR DÖĞÜŞ ÇIKARTTI!.. BENİ DE ÇOK YORDU!.. NEYSE, BİR DAHA....
..GERİ....
..DÖNEMEZ!
UUUNNGGH
PRAM
DÜNYA ETRAFINDA ATTIĞIM TUR TAMAMLANDI. DÖĞÜŞÜMÜZE DEVAM EDEBİLİR MİYİZ?
EEE! YETER ARTIK! SANA YAPACAĞIM KORKUNÇ ŞEYLER İÇİN SORUMLULUK KABUL ETMİYORUM!
BENİM SANA YAPACAKLARIM İSE TAMAMEN KİMYASAL ŞEYLER!
HEMEN SEVİNME!.. BENİ YAKALAMAK O KADAR KOLAY DEĞİL!.. GÜCÜME DAYANABİLECEK METAL YOKTUR!
APTAL! BU METAL DEĞİL!.. ŞEKER KRİSTALİ, KÖMÜR, HİDROJEN VE OKSİJENDEN YAPILMIŞ BİR BİRLEŞİM!
O DA NE? ETRAFIM BİR MADDE İLE SARILDI!
CAM GİBİ SERT! DIŞARI ÇIKAMIYORUM!
ÜSTELİK... ANTİMETAL!.. BİR VAKUM GİBİ HAREKET EDER!.. ATTIĞIN YUMRUKLAR BU YÜZDEN ETKİSİZ KALIYOR!

BU ŞAŞIRTICI OLAYI İZLEYEN BAŞKA BİRİ DAHA VARDI...
SÜPERMEN DE YENİLDİ! BU DEV, GERÇEKTEN OLAĞANÜSTÜ!
BENİ BAŞKA ŞEYE ZORLAYACAK!..
AYNI ANDA, DENİZDE GARİP BİR GEMİ BELİRMİŞTİ...
İŞTE TREPİDUS! GİZLİ SİLAHIM! BU SENİN İLK DENEMEN OLACAK!..
TAMAM, TAMAM BAY DİKTATÖR! SEN ŞİMDİ BENİ SEYRET!..
KRAAACKKEL!
BİR ŞİMŞEK!
ANİDEN KOLUNDA BİR PARATONER BELİRDİ.
BU PARATONER, İŞİME YARADI!..
HEPSİ BU KADAR MI?..
MAKİNENİN İÇİNDE...
ŞİMŞEK, YALNIZCA BİR ÖN DENEMEYDİ! GÖSTERGE KIRMIZI BÖLÜME GELİNCE ASIL OYUN O ZAMAN BAŞLIYOR!..
UUHH! KIZGIN YAĞMURLAR! BENİ KALSİYUM HİDROKSİT HALİNE SOKACAK! BU KIZGIN SULARA ADAPTE OLMALIYIM!

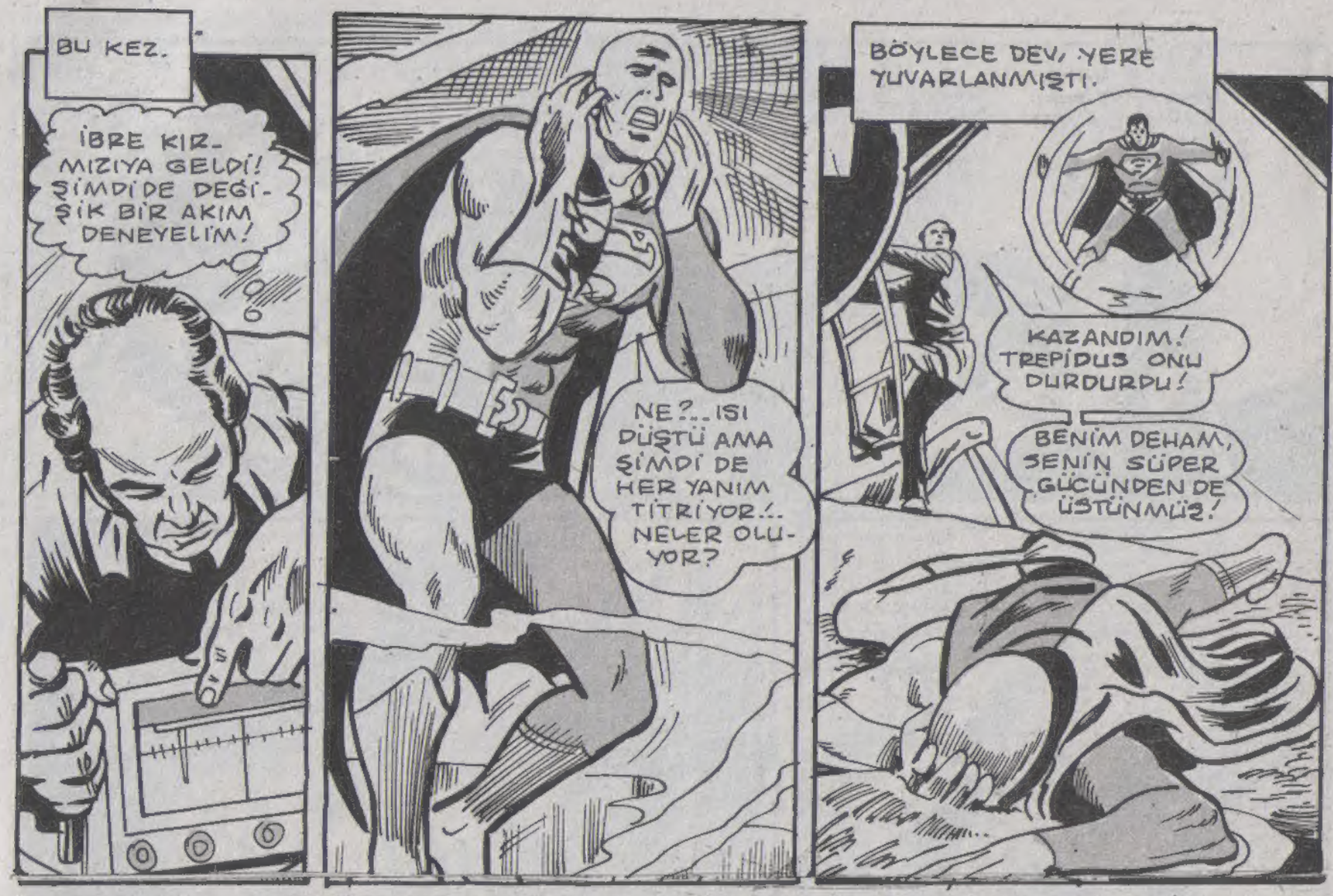
BU KEZ.
İBRE KIRMIZIYA GELDİ! ŞİMDİDE DEĞİŞİK BİR AKIM DENEYELİM!
NE?.. ISI DÜŞTÜ AMA ŞİMDİ DE HER YANIM TİTRİYOR!.. NELER OLUYOR?
BÖYLECE DEV, YERE YUVARLANMIŞTI.
KAZANDIM! TREPİDUS ONU DURDURDU!
BENİM DEHAM, SENİN SÜPER GÜCÜNDEN DE ÜSTÜNMÜŞ!

TREPİDUS-UN SİLAHLARI, ONU ETKİSİZ HALE GETİRDİ!
SON OLARAK ONA ÖYLE BİR KORKU ŞOKU YAŞATTIM Kİ, KENDİ KENDİNİ YOK ETTİ!..
BU ASLINDA, TREPİDUS'UN DEĞİL BENİM ZAFERİM!
GÖRÜNMEZ KORKU DALGALARI YAYMAYI BAŞARDIM! BU DALGALAR, DEV'İN TÜM SAVUNMA VE KAÇMA GÜDÜLERİNİ, BİR PANİK HALİNE SOKTU!..
BİLİYORUM! BİLDİĞİM BİR BAŞKA ŞEY DE GÜCÜME KARŞI KOYABİLECEK, MADDENİN VEYA ANTİMADDENİN OLMADIĞI!..
TANRIM! DIŞARI ÇIKABİLDİN!
BENİ HAFİFE ALMAK BÜYÜK BİR APTALLIKTI!

NE YAPIYORSUN? DELİRDİN Mİ?
SENİN ŞU TEHLİKELİ CİHAZINI YOK EDİYORUM!
DEMEK HEPSİ NUMARAYDI! SİZ HAİN DEĞİLSİNİZ!..
NİHAYET HER ŞEYİ ANLADINIZ, EFENDİM!
AMA... HERŞEY BİTMEDİ DAHA! BENİM ÜLKEMDEYİZ VE SİZİ İSTEDİĞİM AN TUTUKLATABİLİRİM!
AMA BU GİZLİ CİHAZ İLE DÜNYA MİLLETLERİNE KARŞI SUÇ İŞLEDİĞİN İÇİN, ASIL BİZ SENİ TUTUKLAYACAĞIZ!..
BETMEN!
BENİ NEREYE GÖTÜRÜYORSUNUZ?..
BİRLEŞMİŞ MİLLETLERE!.. BU ÜSTÜN GÜCÜNÜ BARIŞÇIL AMAÇLARLA KULLANMANIN YOLLARINI GÖSTERECEĞİZ!
NEV YORK'TA...
RASTİNYAK, İLGİLİ MAKAMLARCA, YARGILANIYOR!..
UUHH! BAŞIM ÇATLIYOR! BETMEN... SÜPERMEN... HAİN DEĞİLDİNİZ DEMEK!

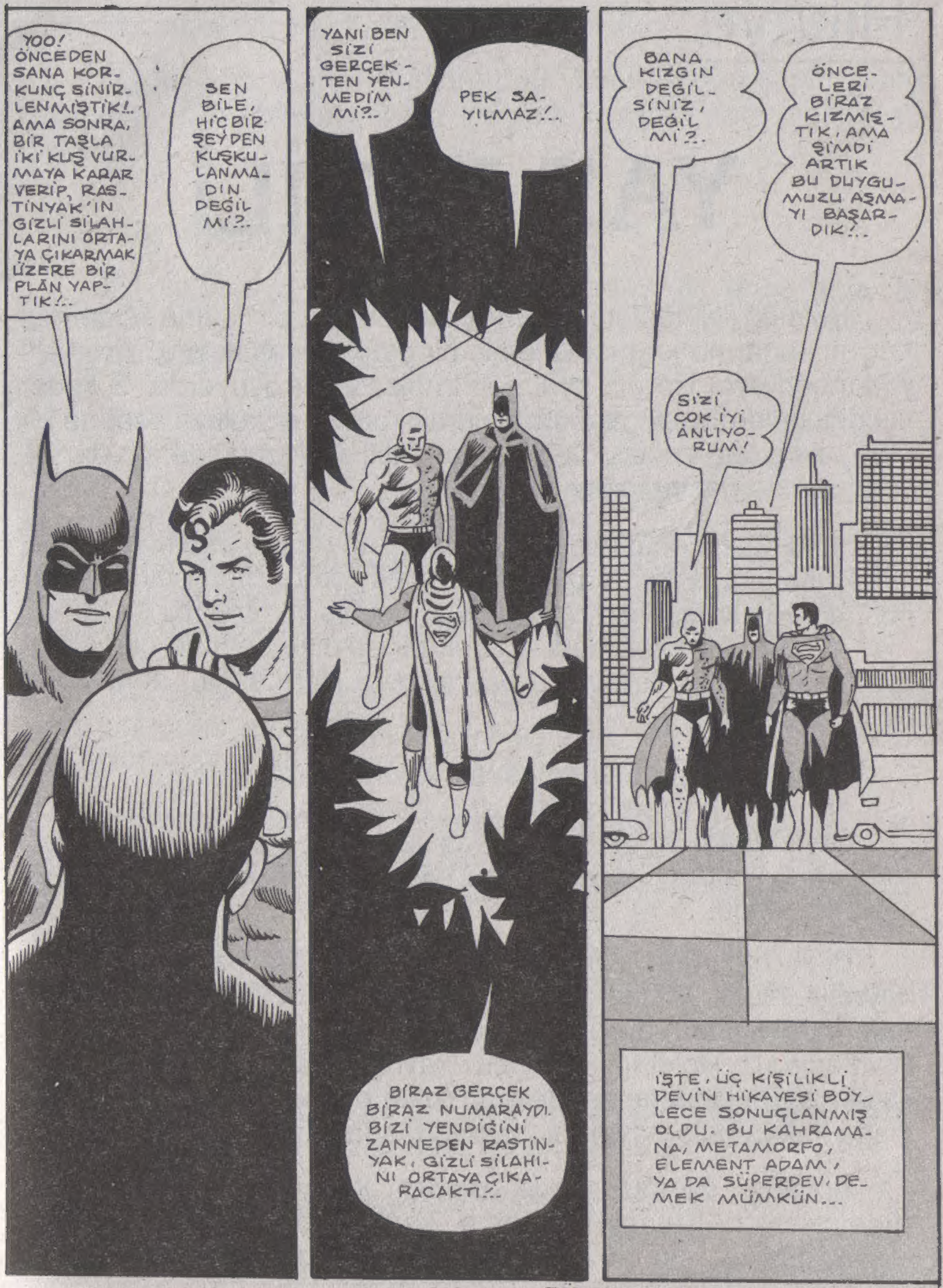

BU MACERANIN SONU

KIRAL DERGİ